

# SALA DE SITUACIÓN DE DENGUE - 2023

**S.E. 26 - 2023**



**\* Actualizado al 26/06/2023**

# INFORMACION ESTÁTICA S.E. 26 - 2023



\* Actualizado al 26/06/2023



# HCLLH: Jurisdicción sanitaria

## POBLACION DIRIS LIMA NORTE 2023



DISTRITO	POBLACIÓN
ANCON	91,170
CARABAYLLO	426,985
COMAS	598,263
INDEPENDENCIA	232,726
LOS OLIVOS	366,751
PUENTE PIEDRA	416,531
RIMAC	187,462
SAN MARTIN DE PORRES	782,075
SANTA ROSA	41,619
<b>TOTAL</b>	<b>3,143,582</b>

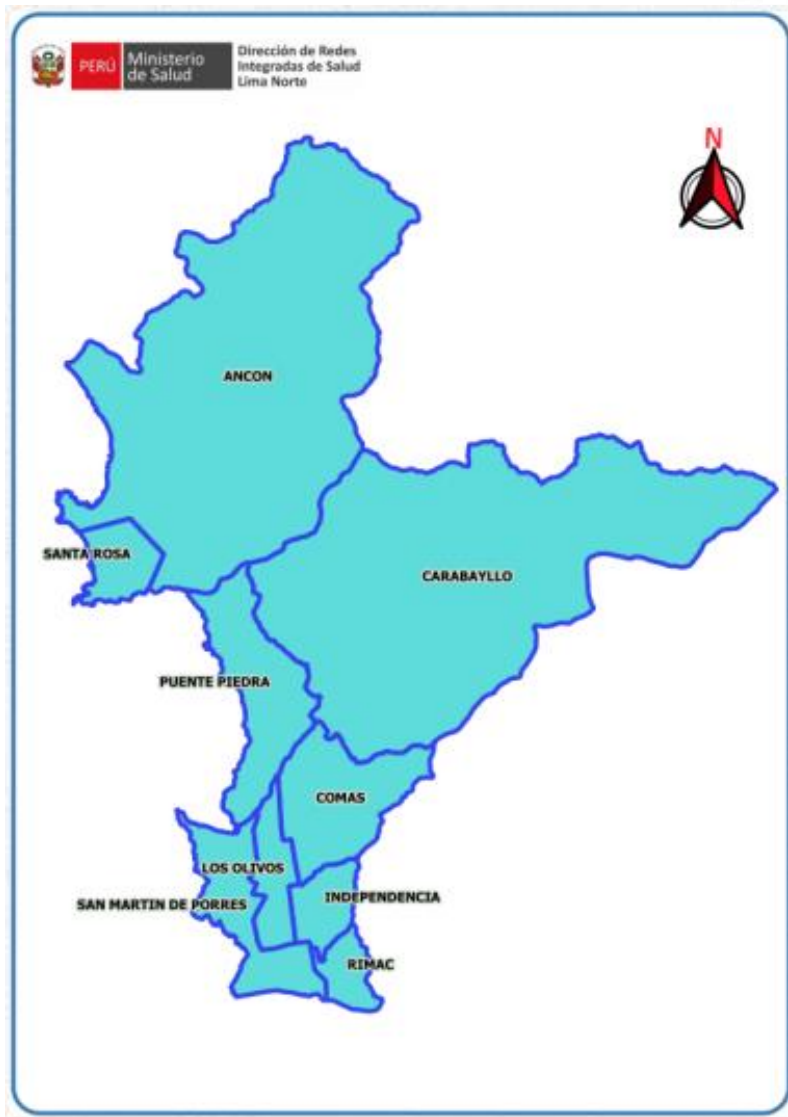

# INFORMACION DINAMICA S.E. 26 – 2023





# DENGUE



**H O S P I T A L**  
**Carlos Lanfranco La Hoz**

**DENGUE: Casos notificados según lugar probable de infección y tipo de diagnóstico.**  
**Hospital Carlos Lanfranco La Hoz, hasta SE 26\* - 2023**

Localidad de Procedencia (Lugar probable de infección)				Tipo de Diagnóstico			Total general
País	Departamento	Provincia	Distrito	Probable	Confirmado	Descartado	
Perú	Amazonas	Bagua	Bagua	-	1	-	1
Perú	Ancash	Ancash	Huantar	-	-	1	1
Perú	Ancash	Huarmey	Huarmey	2	-	-	2
Perú	Cajamarca	Jaen	Bellavista	-	-	1	1
Perú	Cajamarca	Jaen	Jaen	-	1	-	1
Perú	Cajamarca	Jaen	Pucara	-	-	1	1
Perú	Callao	Callao	Ventanilla	14	12	2	28
Perú	Callao	Callao	Mi Perú	1	2	-	3
Perú	Cusco	Urubamba	Aguas Calientes	-	1	-	1
Perú	Huanuco	Llata	Llata	1	-	-	1
Perú	Ica	Parcona	Parcona	1	-	-	1
Perú	Ica	Pisco	Pisco	-	-	1	1
Perú	Junin	Concepción	Concepción	-	-	1	1
Perú	Junin	Jauja	Huertas	1	-	-	1
Perú	La Libertad	Viru	Viru	2	-	-	2
Perú	Lambayeque	Chiclayo	Tuman	-	3	-	3
Perú	Lambayeque	Chiclayo	Chiclayo	2	-	-	2
Perú	Lambayeque	Ferreñafe	Pitipo	1	-	-	1
Perú	Lambayeque	Lambayeque	Motupe	1	-	-	1
Perú	Lambayeque	Lambayeque	Salas	1	-	-	1
Perú	Lima	Lima	Ancon	35	53	2	90
Perú	Lima	Lima	Carabayllo	118	80	5	203
Perú	Lima	Lima	Comas	5	9	-	14
Perú	Lima	Lima	Independencia	2	-	-	2
Perú	Lima	Lima	Los Olivos	8	6	-	14
Perú	Lima	Lima	Lurigancho (chocica)	0	2	-	2
Perú	Lima	Lima	Puente Piedra	591	510	14	1115
Perú	Lima	Lima	Pachacamac	1	-	-	1
Perú	Lima	Lima	Rimac	0	1	-	1
Perú	Lima	Lima	San Juan de Lurigancho	1	-	-	1
Perú	Lima	Lima	San Martín de Porras	7	1	-	8
Perú	Lima	Lima	Santa Rosa	10	9	-	19
Perú	Lima	Lima	Otros distritos	3	-	-	3
Perú	Lima	Lima	Chilca	-	1	-	1
Perú	Lima	Huaura	Huacho	1	2	-	3
Perú	Lima	Huaral	Huaral	1	2	-	3
Perú	Lima	Oyon	Churín (Pachangara)	-	2	-	2
Perú	Loreto	Maynas	Punchana (Nanay)	1	-	-	1
Perú	Piura	Sullana	Querocotillo	1	-	-	1
Perú	Piura	Piura	Tambo Grande	-	3	-	3
Perú	Piura	Piura	Chulucanas	1	-	-	1
Perú	Tumbes	Tumbes	Tumbes	-	-	1	1
Perú	San Martín	San Martín	Tarapoto	-	1	1	2
Perú	San Martín	Tocache	Nueva esperanza	-	-	1	1
Perú	Ucayali	Coronel Portillo	Pucallpa	-	1	-	1
Perú	Ucayali	Ucayali	Porvenir	-	2	-	2
<b>Total</b>				<b>813</b>	<b>705</b>	<b>31</b>	<b>1549</b>

Fuente: Unidad de Epidemiología y Salud Ambiental - HCLLH 2023

\* Actualizado al 26-06-2023

**\*\* 149 casos fueron hospitalizados en el HCLLH:**

142 de ellos fueron dados de alta favorablemente, 02 referidos,  
03 Fallecidos (todos descartados), 02 Hospitalizados

*Unidad de Epidemiología y Salud Ambiental - HCLLH*



# Hospital Carlos Lanfranco La Hoz: Casos Notificados de Dengue por años y Clasificación, 2023 - S.E. 26\*-2023

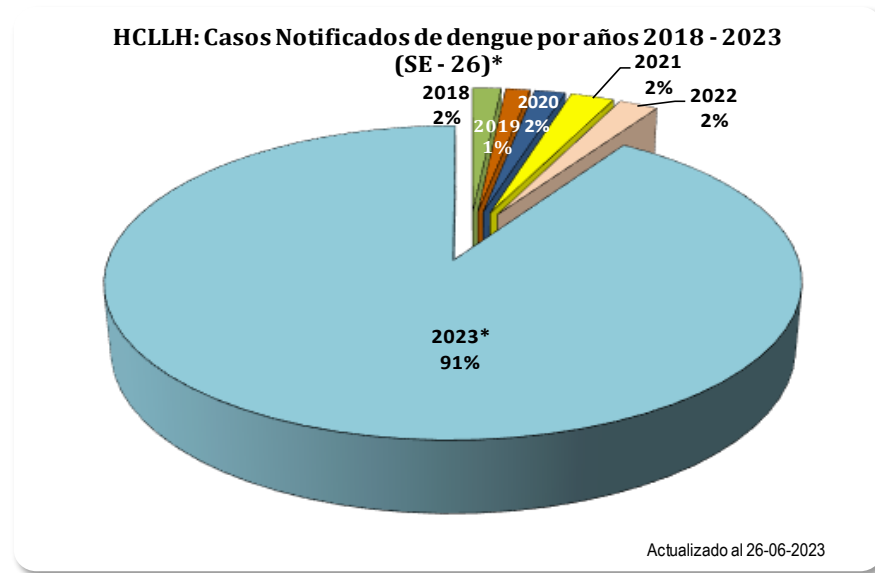
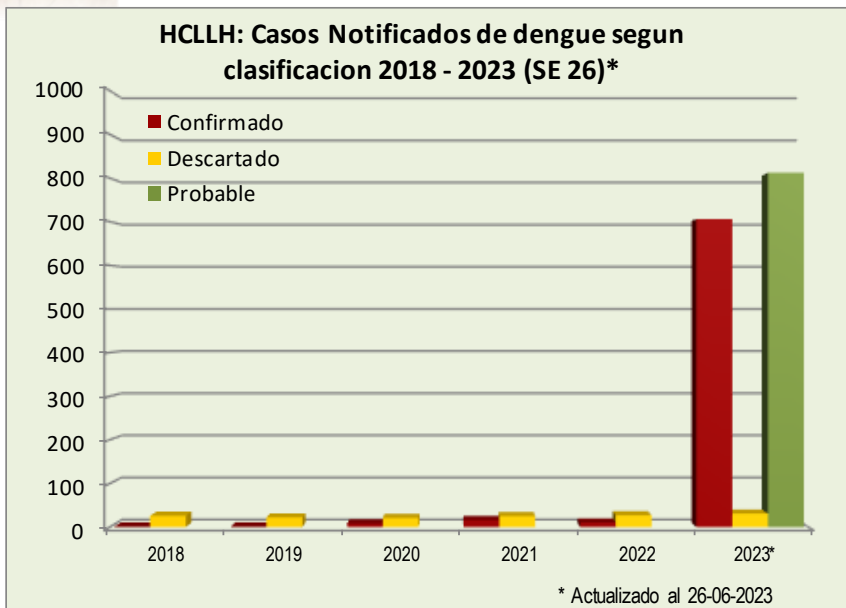

Años	Confirmado	Descartado	Probable	Total
2018	1	26	0	27
2019	1	22	0	23
2020	8	21	0	29
2021	16	25	0	41
2022	10	27	0	37
2023*	706	31	812	1549

\* Actualizado a la S.E. 25-2023 (19-06-2023)



# Hospital Carlos Lanfranco La Hoz: Clasificación Casos de Dengue Según tipo, S.E. 26\*-2023

**HCLLH: Casos confirmados de dengue según tipo SE 25\* -2023**

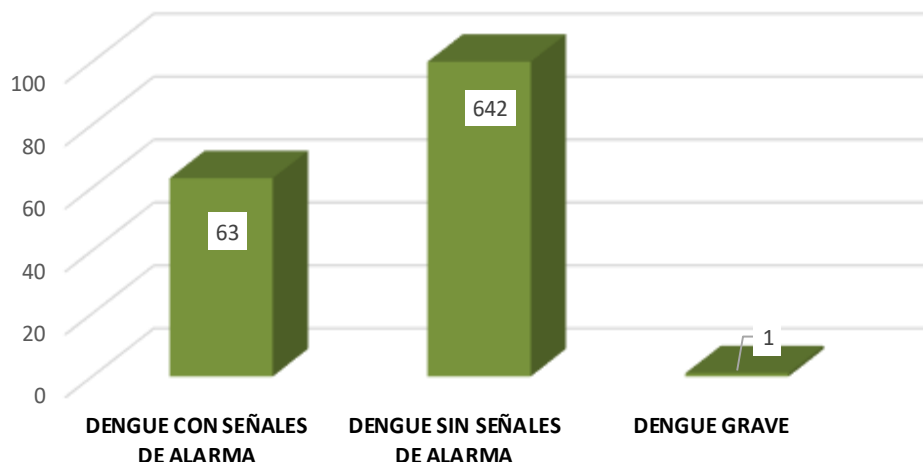

**HCLLH: Clasificación de casos según tipo Dengue confirmado SE 25\*-2023**

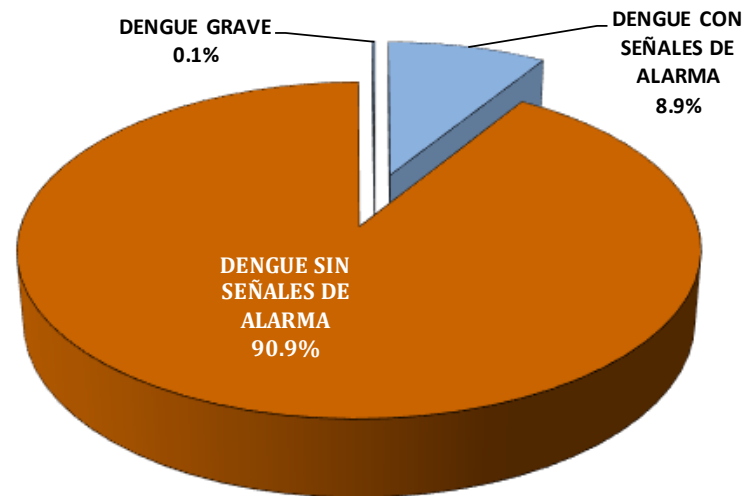

\* Actualizado a la SE 25(19-06-2023)

Diagnóstico	Confirmado	Descartado	Probable	Total
DENGUE CON SEÑALES DE ALARMA	63	15	51	129
DENGUE SIN SEÑALES DE ALARMA	642	15	761	1418
DENGUE GRAVE	1	1	0	2
<b>Total General</b>	<b>706</b>	<b>31</b>	<b>812</b>	<b>1549</b>

# Vigilancia de Febriles

Hospital Carlos Lanfranco La Hoz: Casos Notificados de la Vigilancia de Febriles por Semanas epidemiológicas 2018 - 2023 (S.E. 25)

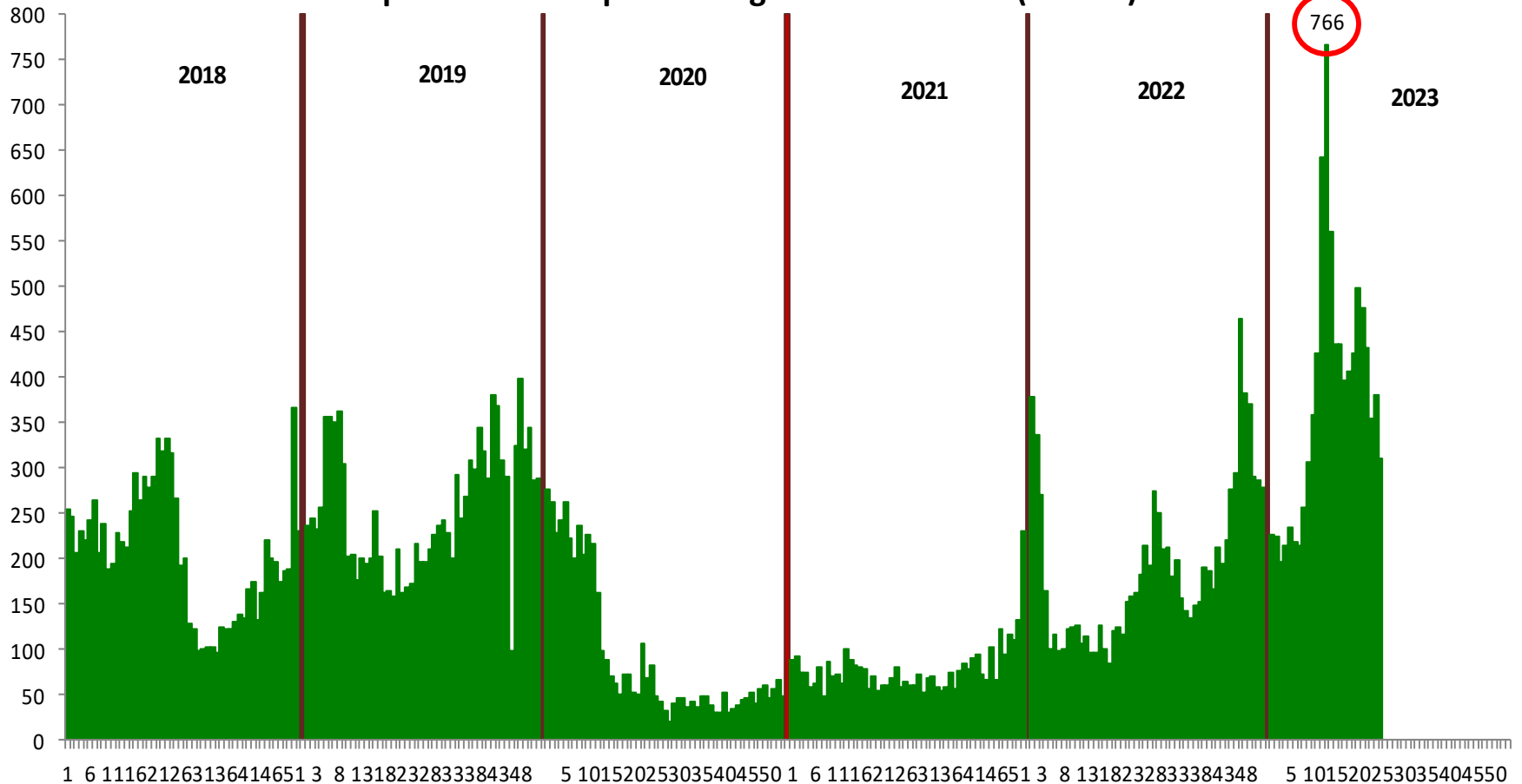



# Vigilancia de Febriles

Hospital Carlos Lanfranco La Hoz: Vigilancia diaria de Febriles  
Enero - Mayo (SE-25) 2023

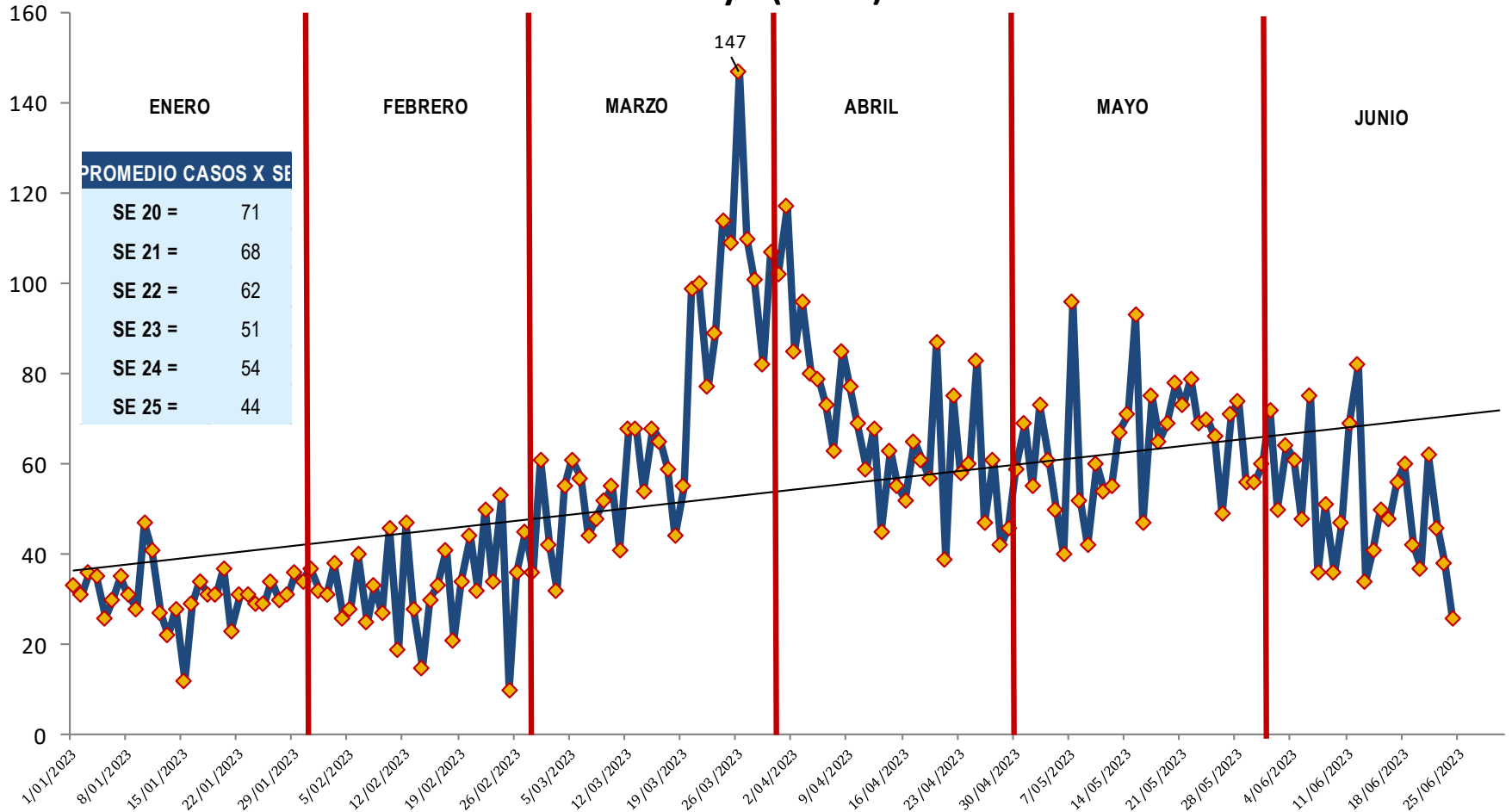

# Vigilancia de Febriles

## HOSP. CARLOS LANFRANCO LA HOZ: NOTIFICACION DE FEBRILES SEGUN DISTRITO ORIGEN SE 25 - 2023

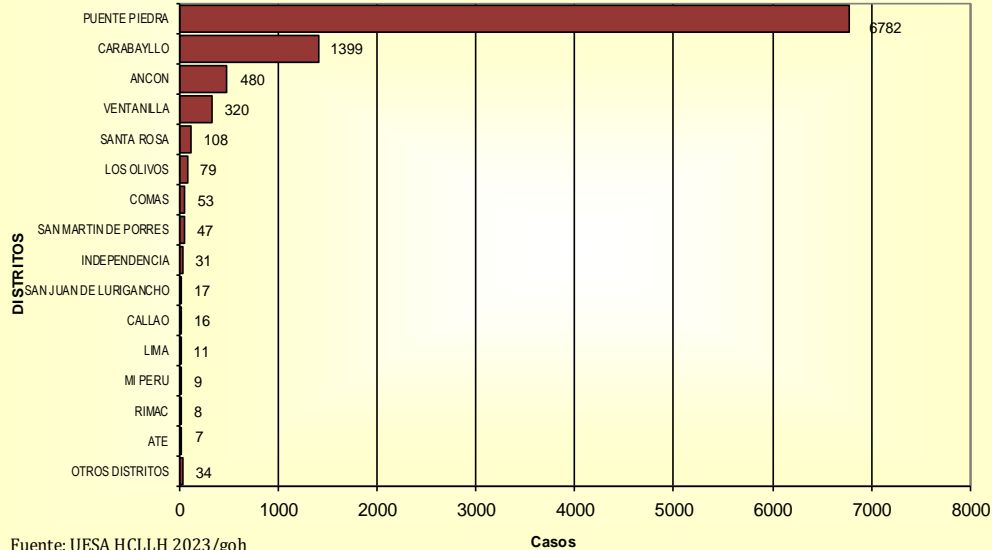

## Hospital Carlos Lanfranco La Hoz: Distribución de Febriles según grupo de edad, Hasta S.E. 25-2023

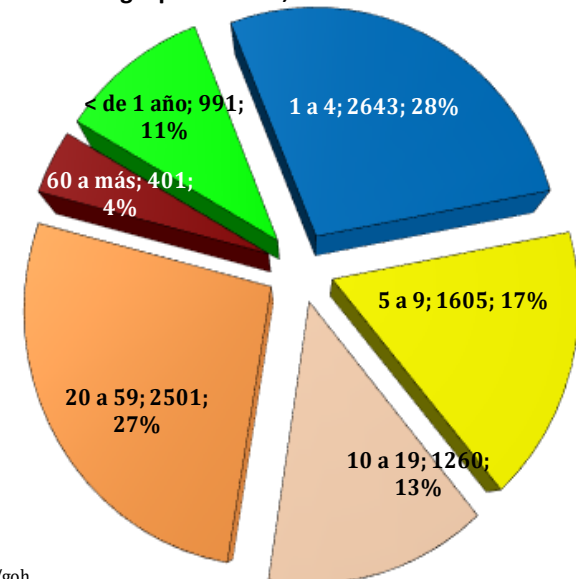

# Vigilancia de Febriles

HOSPITAL CARLOS LANFRANCO LA HOZ : TENDENCIA COMPARATIVA DE VIGILANCIA DE FEBRILES  
SEGUN GRUPO ETAREO A S.E. 25 - 2023

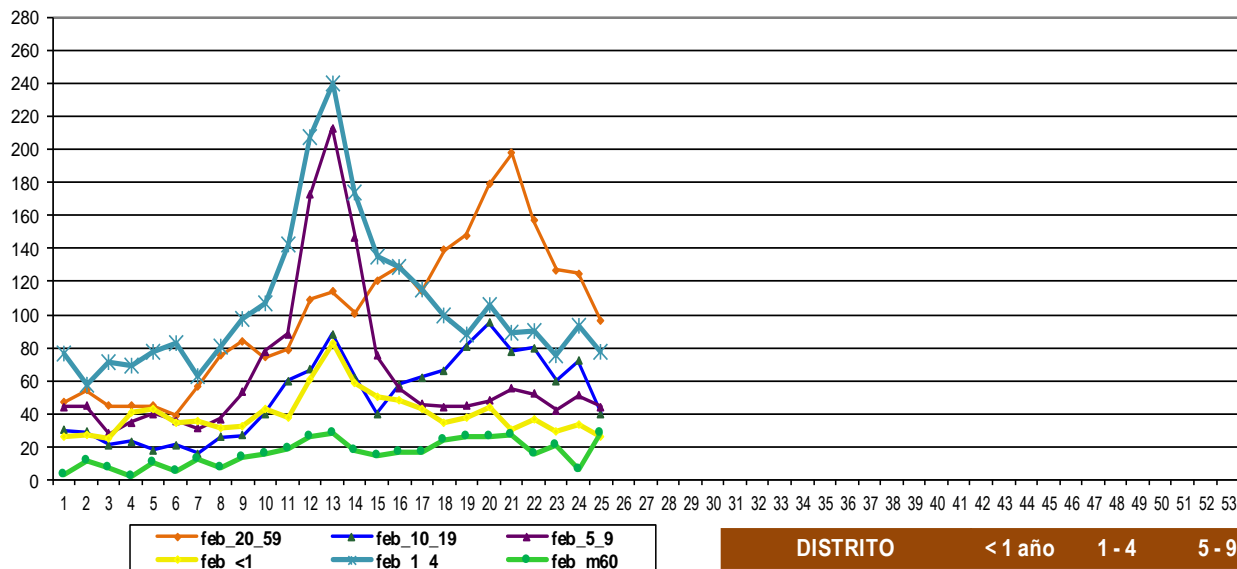

DISTRITO	< 1 año	1 - 4	5 - 9	10 - 19	20 - 59	60 a mas	Total	%
PUENTE PIEDRA	682	1876	1124	970	1823	307	6782	72.1%
CARABAYLLO	163	432	284	161	316	43	1399	14.9%
ANCON	74	122	80	51	129	24	480	5.1%
VENTANILLA	29	96	58	37	84	16	320	3.4%
SANTA ROSA	18	36	13	10	28	3	108	1.1%
LOS OLIVOS	4	11	12	11	35	6	79	0.8%
COMAS	3	16	10	4	18	2	53	0.6%
SAN MARTIN DE PORRES	5	12	8	3	19	0	47	0.5%
INDEPENDENCIA	2	8	6	2	13	0	31	0.3%
SAN JUAN DE LURIGANCHO	2	5	2	2	6	0	17	0.2%
CALLAO	2	6	0	2	6	0	16	0.2%
LIMA	0	2	4	0	5	0	11	0.1%
OTROS DISTRITOS	7	21	4	7	19	0	58	0.6%
<b>Total</b>	<b>991</b>	<b>2643</b>	<b>1605</b>	<b>1260</b>	<b>2501</b>	<b>401</b>	<b>9401</b>	

# HCLLH: Acciones de Control Entomológico

## RESULTADOS DEL MONITOREO DE OVITRAMPAS

SEDE ASISTENCIAL						
UBICACIÓN	Nº OVITRAMPA	MES DE JUNIO				
		DÍA 1	DÍA 8	DÍA 14	DÍA 20	DÍA 26
Tanque Criogenico de O2	OVIT Nº 1	+	+	-	+	+
Cistema no operativa (40m3)	OVIT Nº 2	+	+	+	+	+
Hospitalización	OVIT Nº 3	+	-	-	-	-
Lavandería	OVIT Nº 4	-	+	+	+	-
Cistema (48m3)	OVIT Nº 5	+	+	+	+	+
Consultorios	OVIT Nº 6	-	-	-	-	-

*Nota: Post monitoreo de ovitrampas , las ubicaciones fueron permutando en las áreas y/o ambientes.*

*Control larvario en Charcos de agua generados en los equipos de Aire Acondicionado.*



*Control larvario en Charcos de agua generados en los equipos de Lavandería*



SEDE ADMINISTRATIVA						
UBICACIÓN	Nº OVITRAMPA	MES DE JUNIO				
		DÍA 2	DÍA 8	DÍA 14	DÍA 20	DÍA 26
Sótano	OVIT Nº 1	+	-	-	-	-
Almacenamiento Intermedio	OVIT Nº 2	-	-	-	+	-
3er PISO	OVIT Nº 3	-	-	-	-	+
5to PISO	OVIT Nº 4	-	-	-	-	-
6to PISO	OVIT Nº 5	-	-	-	-	-

*Nota: Post monitoreo de ovitrampas , las ubicaciones fueron permutando en las áreas y/o ambientes.*