HOSPITAL
Carlos Lanfranco La Hoz

N° 10-01/2019-HCLLH/SA

República del Perú

HOSPITAL "CARLOS LANFRANCO LA HOZ"
CERTIFICA: Que la presente copia fotostática es exactamente igual al documento original que he tenido a la vista y que fue devuelto en este mismo acto al interesado.
PUENTE PIEDRA, 17 ENE. 2019
Carmen Yessica Elías Rodríguez
FEDATARIO TITULAR
R.D N° 327-10-2018-HCLLH-SA

Resolución Directoral

Puente Piedra, 14 de Enero del 2019.

VISTO:

El Expediente N° 0000443 que contiene la Nota Informativa Nº 006-01-2019-OPE-HCLLH, mediante el cual, el Jefe de la Oficina de Planeamiento Estratégico, solicita la aprobación del Plan Operativo Institucional del ejercicio fiscal 2019 del Hospital Carlos Lanfranco La Hoz; y el Informe Legal N° 08-2019-AL-HCLLH-MINSA;

CONSIDERANDO:

Que, de conformidad con lo dispuesto en el numeral 71.2 del articulo 71 del Texto Único Ordenado de la Ley General del Sistema Nacional de Presupuesto, Ley Nº 28411, aprobado por Decreto Supremo Nº 304-2012-EF, precisa que el Presupuesto Institucional se articula con el Plan Estrategico de la Entidad, desde una perspectiva de mediano y largo plazo, a traves de los planes Operativos Institucionales, en aquellos aspectos orientados a la asignación de los fondos conducentes al cumplimiento de las metas y obejtivos de la entidad, conforme a la escala de prioridades;

Que, asimismo, el numeral 71.3 del artículo antes acoptado establece que los Planes Operativos reflejan las metas presupuestarias que se esperan alcanzar para cada año fiscal y constituyen instrumentos administrativos que contiene los procesos a desarrolla en el corto plazo, precisando los temas necesarios para cumplir las metas presupuestarias establecidas para dicho periodo, asi como la oportunidad de su ejecución, a nivel de cada dependencia orgánica;

Que, mediante Resolución Ministerial Nº 1360-2018/MINSA, se aprueba el Plan Operativo Institucional (POI) 2019 del Ministerio de Salud, el cual podrá ser modificado y/o presupuestal a propuesta de la Oficina General de Planificación, Presupuesto y Modernización del Ministerio de Salud, de conformidad a la normatividad vigente;

Que, el Plan Operativo Institucional (POI) 2019 del Ministerio de Salud, ha sido elaborado en el marco de la Resolución de Presidencia de Consejo Directivo Nº 033-2017/CEPLAN/PCD que aprueba la Guía para el Planeamiento Institucional y sus modificatorias, la cual establece las pautas para el Planeamiento Institucional que comprende la Política General de Gobierno y los planes, tales como PESEM, PEI y POI, que buscan la mejora continua en el marco del ciclo de planeamiento estratégico;

Asimismo el Plan Operativo Institucional 2019, ha sido un proceso participativo y articulado, estructura de gestión que ha propiciado los espacios de desarrollo y consenso entre los órganos del Ministerio de Salud, así como también con las Unidades Ejecutoras, en busca del alineamiento con los objetivos y acciones estratégicas, cuyo contenido se encuentra definido en el Plan Estratégico Institucional del MINSA;

...//

...//

Que, mediante Resolución Ministerial Nº 367-2016-MINSA, se aprobó el Plan Estratégico Sectorial Multianual (PESEM) 2016-2021 del Sector Salud, precisando en el artículo segundo que el Ministerio de Salud y sus organismos Públicos adscritos deben efectuar la elaboración y/o adecuación de sus documentos de gestión del Plan Estratégico Sectorial Multianual (PESEM)2016-2021 del Sector de Salud;

El Plan Estratégico Sectorial Multianual- PESEM 2016-2021 del Sector Salud, es el resultado de un proceso de planeamiento estratégico prospectivo, participativo y articulado al Plan Estratégico de Desarrollo Nacional, en el marco de lo dispuesto por la Directiva General del Proceso de Planeamiento Estratégico, emitida por el Centro Nacional de Planeamiento Estratégico - CEPLAN, todo ello alineado a los Lineamientos de Política del Sector Salud;

Que, en ese contexto de conformidad al inciso a) del articulo 11º del Reglamento de Organización de Funciones del Hospital Carlos Lanfranco la Hoz, precisa que la Oficina de Planeamiento y Presupuesto tiene como funciones, entre otras, la de proponer el Plan Estratégico y Operativo;

Que, resulta necesario aprobar el Plan Operativo Institucional POI- 2019 del Hospital Carlos Lanfranco La Hoz, ya que es un documento de gestión de corto plazo que permite formular y conducir las actividades programada siendo estas sujetas a un proceso de monitoreo, evaluación de manera periódica y dinámica con el fin de medir el grado de cumplimiento de los objetivos institucionales;

Que, en uso de las facultades conferidas por el literal c) del artículo 8 del Reglamento de Organización y Funciones del Hospital Carlos Lanfranco La Hoz, aprobado mediante Resolución Ministerial Nº 463-2010-MINSA;

Con las visaciones del Jefe de la Oficina de Administración, Oficina de Planeamiento Estratégico y Asesoría Legal del "Hospital Carlos Lanfranco La Hoz";

SE RESUELVE:

Artículo Primero.- **APROBAR**,el plan operativo institucional (POI) 2019, del Hospital Carlos Lanfranco La Hoz, que consta de 83 folios; el mismo que forman parte integrante de la presente Resolución.

Artículo Segundo.- El Plan Operativo Institucional (POI) 2019, del Hospital Carlos Lanfranco La Hoz, podrá ser modificado y/o reformulado durante su proceso de ejecución a propuesta de la Oficina de Planeamiento Estratégico del HCLLH.

Artículo Tercero.- **ENCARGAR**, a la Oficina de Planeamiento Estratégico el seguimiento para evaluación y cumplimiento del Plan Operativo institucional 2019, debiendo informar trimestralmente a la Dirección Ejecutiva sobre los avances de las metas físicas y presupuestadarias programadas para dicho periodo.

Artículo Cuarto.- **DISPONER**, a la Oficina de Estadística, Informática y Telecomunicaciones efectuar la publicación de la presente Resolución en la página web del Hospital.

REGÍSTRESE, COMUNÍQUESE Y CÚMPLASE.

HOSPITAL "CARLOS LANFRANCO LA HOZ"
CERTIFICA: Que la presente copia fotostática es exactamente igual al documento original que he tenido a la vista y que fue devuelto en este mismo acto al interesado.
PUENTE PIEDRA, 17 ENE. 2019
Carmen Yessica Elias Rodriguez
FEDATARIO TITULAR
R.D. Nº 327-10-2016-HCLLH-SA

MINISTERIO DE SALUD Hospital Carlos Lanfranco La Hoz
MC. Jorge Fernando Ruiz Torres
CMP. 34237 - RNE. 27694
DIRECTOR EJECUTIVO HCLLH

JFRT/JMLC /EPM.
Cc. a:
- Oficina de Administración
- Oficina de Planeamiento Estratégico
- Asesoría Legal
- Archivo

HOSPITAL
Carlos Lanfranco La Hoz

FORMULACIÓN DEL PLAN
OPERATIVO INSTITUCIONAL

2019

MINISTERIO DE SALUD
HOSPITAL CARLOS LANFRANCO LA HOZ

OFICINA DE PLANEAMIENTO ESTRATEGICO

PLAN OPERATIVO INSTITUCIONAL 2019

MC. JORGE FERNANDO RUIZ TORRES
Director Ejecutivo

MC. RINER PORLES SANTOS
Director Adjunto

EQUIPO TÉCNICO RESPONSABLE DE LA FORMULACIÓN DEL PLAN OPERATIVO INSTITUCIONAL 2019

Mg.CPCC. DALILA RAMIREZ CABANILLAS
Jefe de la Oficina de Planeamiento Estratégico.

Sr. CESAR ORTIZ DIAZ
Coordinador del Equipo de Trabajo de Planeamiento.

Lic. FRANCESCA ELIZABETH ELIAS VELA
Equipo Técnico del Área de Planeamiento.

AREAS DE APOYO:

Bach. DORIS ZEGARRA CARMONA
Coordinadora de Equipo de Trabajo de Presupuesto.

Tec. Cont. JAQUELINE CHAVESTA CHERO
Coordinadora del Equipo de Trabajo de Organización y Métodos

Lic. ISABEL FLORES FLORES
Coordinadora del Área de Proyectos de Inversión

Sra. GLADIS REQUEJO VASQUEZ
Coordinadora del Equipo de Trabajo de Costos

Srta. GUISSELLE SALINAS PATRICIO
Secretaria

MIEMBROS INTEGRANTES DEL EQUIPO DE GESTION DEL HOSPITAL

Dirección Ejecutiva
MC. Jorge Fernando Ruíz Torres

Dirección Adjunta
MC. Riner Porlles Santos

Órgano de Control Institucional
Lic. Daniel Olivas Ocaña

Oficina de Planeamiento Estratégico
CPC. Dalila Ramírez Cabanillas

Unidad de Epidemiología y Salud Ambiental
Lic. Helen Holguín torres

Unidad de Gestión de la Calidad
CPC Erika Elías Rodríguez

Oficina de Administración
Eco. José Lindo Castro

Unidad de Personal
Bach. Julia Alva Sánchez

Unidad de Economía
Lic. Angel Peña Luque

Unidad de Logística
Bach. Enrique Guerreo García

Unidad de Servicios Generales
Bach. Roy Silva Sánchez

Unidad de Estadística e Informática
Lic. Luis Infantes Oblitas

Unidad de Apoyo a la Docencia e Investigación
Prof. Yony Silva Espinoza

Unidad de Seguros
Bach. María Conde Hermenegildo

Departamento de Medicina
MC. Danny Ramírez Vergaray

Departamento de Cirugía
MC. Henry Silva Alvarado

Departamento de Pediatría
MC. José Luis Torres Quintana

Departamento de Gineco Obstetricia
MC. Wilfredo Hernández Guerra

Departamento de Odontoestomatología
Odont. Rudi Cahuana Rojas

Departamento de Enfermería
Lic. Rosario Miraval Contreras

Departamento de Emergencia y Cuidados Críticos
MC. Héctor Mejía Cordero

Departamento de Anestesiología y Centro Quirúrgico
MC. Simón Vite Panta

Departamento de Diagnóstico por Imágenes
MC. Marcos Segura Salas

Departamento de Patología Clínica y Anatomía Patológica
MC. Milagros Acuña Ramírez

Departamento de Diagnóstico por Imágenes
MC. Marco Segura Salas

Departamento de Apoyo al Tratamiento
Psico. Carmen Urbina Meza

Servicio de Farmacia
Q.F. Celia Adams Figueroa

Servicio Social
Lic. María Julia Díaz Rojas

Servicio de Nutrición
Lic. Yolanda Solórzano Sevilla

MINISTERIO DE SALUD HOSPITAL CARLOS LANFRANCO LA HOZ DIRECCIÓN EJECUTIVA

MINISTERIO DE SALUD HOSPITAL CARLOS LANFRANCO LA HOZ OFICINA DE ADMINISTRACIÓN

MINISTERIO DE SALUD HOSPITAL CARLOS LANFRANCO LA HOZ OFICINA DE PLANEAMIENTO ESTRATÉGICO

MINISTERIO DE SALUD HOSPITAL CARLOS LANFRANCO LA HOZ ASESORÍA LEGAL

RESPONSABLES DE LOS PROGRAMAS PRESUPUESTALES

001. PROGRAMA PRESUPUESTAL DE ARTICULADO NUTRICIONAL
Lic. Enf. Margot Barnett Guillén

002. PROGRAMA PRESUPUESTAL MATERNO NEONATAL.
Lic. Obst. Ana Robles Falcón

0016. PROGRAMA PRESUPUESTAL DE TBC - VIH/SIDA.
Lic. Enf. Karen Dámaso Hijar

0017. PROGRAMA PRESUPUESTAL DE METAXENICAS Y ZOONOSIS.
Sra. María Solier López

0018. PROGRAMA PRESUPUESTAL DE ENFERMEDADES NO TRANSMISIBLES.
Lic. Enf. Deysi Ramírez Tuanama

0024. PROGRAMA PRESUPUESTAL DE PREVENCION Y CONTROL DEL CANCER.
Lic. Obst. Rocío Lavado Castro

0068. PROGRAMA PRESUPUESTAL DE REDUCCION DE VULNERABILIDAD Y ATENCION DE EMERGENCIAS POR DESASTRES.
Lic. Judith Vidal Campos

0104. PROGRAMA PRESUPUESTAL DE REDUCCION DE LA MORTALIDAD POR EMERGENCIAS Y URGENCIAS MÉDICAS.
Lic. Lina Maquera Maquera

0129. PROGRAMA PRESUPUESTAL DE PREVENCION Y MANEJO DE CONDICIONES SECUNDARIAS DE SALUD EN PERSONAS CON DISCAPACIDAD.
TM. Fátima Salvador Carbonel

0131. PROGRAMA PRESUPUESTAL DE CONTROL Y PREVENCION EN SALUD MENTAL
Lic. Psic. Yanet Barreto Gavidia

ÍNDICE

PAG.

I. **RESUMEN EJECUTIVO** 06

II. **POLITICA INSTITUCIONAL**..... 09

2.1 Misión de Ministerio de Salud..... 10

2.2 Objetivos Estratégicos Institucionales..... 11

2.3 Acciones Estratégicas Institucionales..... 12

III. **ORGANIZACIÓN FUNCIONAL**..... 13

3.1 Organigrama..... 14

3.2 Funciones Generales..... 16

IV. **PROGRAMACION DE ACTIVIDAD**..... 17

4.1 Indicadores Hospitalarios..... 18

4.2 Formato de Aplicativo CEPLAN V.01..... 21

4.3 Anexo B-5 POI Anual con Programación Física y Financiera..... 21

MINISTERIO DE SALUD HOSPITAL CARLOS LANFRANCO LA HOZ DIRECCIÓN EJECUTIVA

MINISTERIO DE SALUD HOSPITAL CARLOS LANFRANCO LA HOZ OFICINA DE ADMINISTRACIÓN

MINISTERIO DE SALUD HOSPITAL CARLOS LANFRANCO LA HOZ OFICINA DE PLANEAMIENTO ESTRATÉGICO

MINISTERIO DE SALUD HOSPITAL CARLOS LANFRANCO LA HOZ ASESORÍA LEGAL

I

RESUMEN EJECUTIVO

PRESENTACIÓN

El Plan Operativo Institucional 2019, es un documento de gestión de corto plazo que permite formular y conducir las actividades programadas, siendo estas sujetas a un proceso de monitoreo, evaluación de manera periódica y dinámica con el fin de medir el grado de cumplimiento de los objetivos institucionales.

Constituyendo un documento que orientará la gestión institucional, es imprescindible que todo el personal de la Institución, asuma el compromiso de realizar todas las acciones que sean necesarias para el cumplimiento de las actividades programadas, por ello la formulación y desarrollo del presente plan se llevó a cabo a través del trabajo participativo de cada uno de los jefes de las Unidades Orgánicas, Departamentos, Oficinas y Programas Presupuestales, a través de la presentación de sus planes de trabajo que contienen la programación de metas físicas, desarrollo de estrategias, proyectos de mejora, que se proyectan alcanzar en el periodo 2019.

Para dar cumplimiento a lo programado y en relación a nuestras funciones, se están desarrollando estrategias de mejora y modernización del servicio que permitan la utilización efectiva, eficiente y eficaz de los recursos asignados, enfatizando la atención en la prevención, promoción y recuperación de la salud del paciente con calidad; para lograrlo es necesario que se brinde una atención integral y especializada, satisfaciendo las necesidades de salud de la población que acude a nuestro hospital, con el fin de lograr el control de los daños a la salud del paciente y alcanzar las metas y objetivos propuestos para este año.

MINISTERIO DE SALUD HOSPITAL CARLOS LANFRANCO LA HOZ DIRECCIÓN EJECUTIVA

MINISTERIO DE SALUD HOSPITAL CARLOS LANFRANCO LA HOZ OFICINA DE PLANEAMIENTO ESTRATÉGICO

MINISTERIO DE SALUD HOSPITAL CARLOS LANFRANCO LA HOZ ASESORÍA LEGAL

MINISTERIO DE SALUD HOSPITAL CARLOS LANFRANCO LA HOZ OFICINA DE ADMINISTRACIÓN

El **Hospital Carlos Lanfranco La Hoz**, es un establecimiento categorizado mediante Resolución Directoral No 227/2013-DG-DESP-DISA-V-LC que aprueba la categorización del Hospital "Carlos Lanfranco La Hoz" como un Hospital de Mediana Complejidad con nivel II-2, Como tal, es responsable de satisfacer las necesidades de salud de la población de su ámbito de referencia, brindando atención integral ambulatoria y hospitalaria especializada, con énfasis en la recuperación y rehabilitación de problemas de salud de la población.

Con Resolución Ministerial N° 879-2008/MINSA, denominar al Hospital Puente Piedra, de la Dirección de Salud V Lima Ciudad como Hospital Puente Piedra **"Carlos Lanfranco La Hoz".**

Con Resolución Ministerial N° 722-2013/MINSA, se formaliza la creación de la Unidad Ejecutora 141; Red de Salud Lima Norte IV, en el pliego 011; ministerio de Salud

El 17 de febrero 2014, la Dirección General de DISA V LC, emite la Resolución Directoral N° 292/2014-DG-DESP-DISA-V-LC; en la cual dispone la reorganización de la delimitación territorial

El **Hospital Carlos Lanfranco La Hoz**, de nivel II-2, es un órgano desconcentrado del Ministerio de Salud; según la **R.M. Nº 029-2015/MINSA** de fecha 16 de enero del 2015.

Fines.

Mejorar la accesibilidad de atención de salud en el establecimiento de salud, a fin de garantizar una atención especializada a través de los servicios de salud especializados de manera oportuna, eficiente y eficaz; el cual demande la población referencial y no asegurada en el Seguro Integral de Salud.

Lograr la recuperación de la salud y la rehabilitación en las capacidades de los pacientes en condiciones de oportunidad, equidad, calidad y plena accesibilidad en Consulta externa, Hospitalización y Emergencia de todas las etapas de vida brindando atención integral ambulatoria y hospitalaria especializada.

Teléfono: 01 - 548 53 34

Página Web: http://www.hcllh.gob.pe/

II

POLITICA INSTITUCIONAL

2.1 MISION

2.1.1 Misión del Ministerio de Salud.

El Ministerio de Salud tiene la misión de proteger la dignidad personal, promoviendo la salud, previniendo las enfermedades y garantizando la atención integral de salud de todos los habitantes del país; proponiendo y conduciendo los lineamientos de políticas sanitarias en concertación con todos los sectores públicos y los actores sociales. La persona es el centro de nuestra misión, a la cual nos dedicamos con respeto a la vida y a los derechos fundamentales de todos los peruanos, desde antes de su nacimiento y respetando el curso natural de su vida, contribuyendo a la gran tarea nacional de lograr el desarrollo de todos nuestros ciudadanos. Los trabajadores del Sector Salud somos agentes de cambio en constante superación para lograr el máximo bienestar de las personas.

DENOMINACIÓN NATURALEZA Y FINES.

Denominación

Unidad Ejecutora 036 - 00522 **"HOSPITAL CARLOS LANFRANCO LA HOZ".**

Naturaleza.

El **Hospital Carlos Lanfranco La Hoz**, es un establecimiento categorizado mediante Resolución Directoral No 134-DG-DESP-DISA-III-LN-2005 que aprueba la categorización del Hospital "Carlos Lanfranco La Hoz" como un Hospital de Mediana Complejidad con nivel II-2, Como tal, es responsable de satisfacer las necesidades de salud de la población de su ámbito de referencia, brindando atención integral ambulatoria y hospitalaria especializada, con énfasis en la recuperación y rehabilitación de problemas de salud de la población.

Con Resolución Ministerial N° 879-2008/MINSA, denominar al Hospital Puente Piedra, de la Dirección de Salud V Lima Ciudad como Hospital Puente Piedra **"Carlos Lanfranco La Hoz".**

Con Resolución Ministerial N° 722-2013/MINSA, se formaliza la creación de la Unidad Ejecutora 141; Red de Salud Lima Norte IV, en el pliego 011; ministerio de Salud

El 17 de febrero 2014, la Dirección General de DISA V LC, emite la Resolución Directoral N° 292/2014-DG-DESP-DISA-V-LC; en la cual dispone la reorganización de la delimitación territorial

El **Hospital Carlos Lanfranco La Hoz**, de nivel II-2, es un órgano desconcentrado del Ministerio de Salud; según la **R.M. Nº 029-2015/MINSA** de fecha 16 de enero del 2015.

2.1.2 VISION Y MISION DEL HOSPITAL CARLOS LANFRANCO LA HOZ

Visión

"En el año 2021 las personas que acuden al Hospital Carlos Lanfranco la Hoz ,obtendrán una óptima respuesta en la atención de salud integral , con un enfoque de derechos a la salud e intercultural garantizado un plan de prestaciones de salud a través del aseguramiento universal".

Misión

El Hospital Carlos Lanfranco La Hoz, de Nivel II-2 "Brinda los servicios de salud básica y especializada con calidad e inclusión social en el marco de la atención integral basado en la persona, familia y comunidad, con el enfoque preventivo, curativo y recuperativo, de la población en los distritos de Puente Piedra, Ancón, Santa Rosa y Carabayllo; en la contribución y empoderamiento de nuevos estilos de vida que conllevan a mejorar la salud de nuestra población

Siglas: HCLLH.

Fines.

Mejorar la accesibilidad de atención de salud en el establecimiento de salud, a fin de garantizar una atención especializada a través de los servicios de salud especializados de manera oportuna, eficiente y eficaz; el cual demande la población referencial y no asegurada en el Seguro Integral de Salud.

Lograr la recuperación de la salud y la rehabilitación en las capacidades de los pacientes en condiciones de oportunidad, equidad, calidad y plena accesibilidad en Consulta externa, Hospitalización y Emergencia de todas las etapas de vida brindando atención integral ambulatoria y hospitalaria especializada.

Domicilio Legal.

El **Hospital Carlos Lanfranco La Hoz**, tiene su domicilio legal en la avenida Sáenz Peña Cuadra 6, con código postal 15,100 en el distrito de Puente Piedra, geográficamente ubicado a la altura del Km. 29 de la Panamericana Norte.

2.2 OBJETIVOS ESTRATÉGICOS INSTITUCIONALES

- **OEI.01** Prevenir; vigilar; controlar y reducir el impacto de las enfermedades; daños y condiciones que afectan la salud de la población; con énfasis en las prioridades nacionales.
- **OEI.02** Garantizar el acceso a cuidados y servicios de salud de calidad organizados en Redes Integradas de Salud; centradas en la persona; familia y comunidad; con énfasis en la promoción de la salud y la prevención de la enfermedad.

- **OEI.04** Fortalecer la rectoría y la gobernanza sobre el sistema de salud; y la gestión institucional; para el desempeño eficiente; ético e íntegro; en el marco de la modernización de la gestión Pública.
- **OEI.05** Mejorar la gestión y el desarrollo de los recursos humanos en salud con énfasis en competencias; y la disponibilidad equitativa en el País.
- **OEI.08** Fortalecer la Gestión del Riesgo y defensa ante Emergencias y Desastres.

2.3 ACCIONES ESTRATÉGICAS INSTITUCIONALES

- **AEI.01.01** Vacunación completa en niñas y niños menores de 15 meses de edad; y en niñas entre 9 y 13 años; con coberturas óptimas.
- **AEI.01.02** Prevención y control de enfermedades transmisibles; fortalecidos; con énfasis en las prioridades sanitarias nacionales.
- **AEI.01.05** Prevención; detección precoz y atención integral oportuna de la anemia en niñas y niños menores de 36 meses; mujeres adolescentes y gestantes; y de la desnutrición crónica infantil.
- **AEI.01.06** Prevención; detección precoz y atención integral; por curso de vida; de enfermedades no transmisibles con énfasis en las prioridades sanitarias nacionales.
- **AEI.01.07** Prevención; detección precoz y atención integral; por curso de vida; de problemas de salud mental; con énfasis en el ámbito intrafamiliar y comunitario; y en la violencia y adicciones.
- **AEI.01.09** Prevención; detección; atención y vigilancia integral de los factores de riesgo relacionados al medio ambiente que afectan la salud de la población; implementados con eficiencia.
- **AEI.02.03** Redes Integradas de Salud; implementadas progresivamente a nivel nacional.
- **AEI.02.04** Atención de Urgencias y Emergencias Médicas; eficiente y oportuna.
- **AEI.02.08** Provisión segura; oportuna y de calidad de sangre; hemocomponentes y hemoderivados; así como de órganos; tejidos y células para trasplantes; mediante sistemas eficientes.
- **AEI.02.09** Acciones preventivas y promocionales incorporadas en la atención de salud en todos los niveles.
- **AEI.04.02** Gestión orientada a resultados al servicio de la población; con procesos optimizados y procedimientos administrativos simplificados.
- **AEI.04.03** Asignación y gestión del presupuesto público eficiente y orientado a resultados en el sistema de salud.
- **AEI.04.05** Sistema de Control Interno; Plan de Integridad y lucha contra la corrupción fortalecido.
- **AEI.05.01** Plan de Dotación de recursos humanos en salud acordado con Gobiernos Regionales; implementado.
- **AEI.08.04** Entrenamiento en habilidades para la prevención y reducción de la vulnerabilidad y aumento de la resiliencia; de las comunidades organizadas frente al riesgo de desastres; fortalecido.

III
ORGANIZACIÓN FUNCIONAL

3.1 ORGANIGRAMA

El Hospital, para cumplir su misión y lograr sus objetivos funcionales tiene la siguiente estructura orgánica:

A. ÓRGANO DE DIRECCIÓN
Dirección Ejecutiva

B. ÓRGANO DE CONTROL INSTITUCIONAL
Órgano de Control Institucional

C. ÓRGANOS DE ASESORAMIENTO
Oficina de Planeamiento Estratégico.
Unidad de Epidemiología y Salud Ambiental.
Unidad de Gestión de la Calidad.

D. ÓRGANOS DE APOYO
Oficina de Administración
Unidad de Personal
Unidad de Economía.
Unidad de Logística.
Unidad de Servicios Generales y Mantenimiento.
Unidad de Estadística e Informática
Unidad de Apoyo a la Docencia e Investigación.
Unidad de Seguros

E. ÓRGANOS DE LINEA
Departamento de Medicina
Departamento de Cirugía
Departamento de Pediatría
Departamento de Gineco-obstetricia
Departamento de Odontoestomatología
Departamento de Enfermería
Departamento de Emergencia y Cuidados Críticos
Departamento de Anestesiología y Centro Quirúrgico
Departamento de Patología Clínica y Anatomía Patológica
Departamento de Diagnóstico por Imágenes
Departamento de Apoyo al Tratamiento.

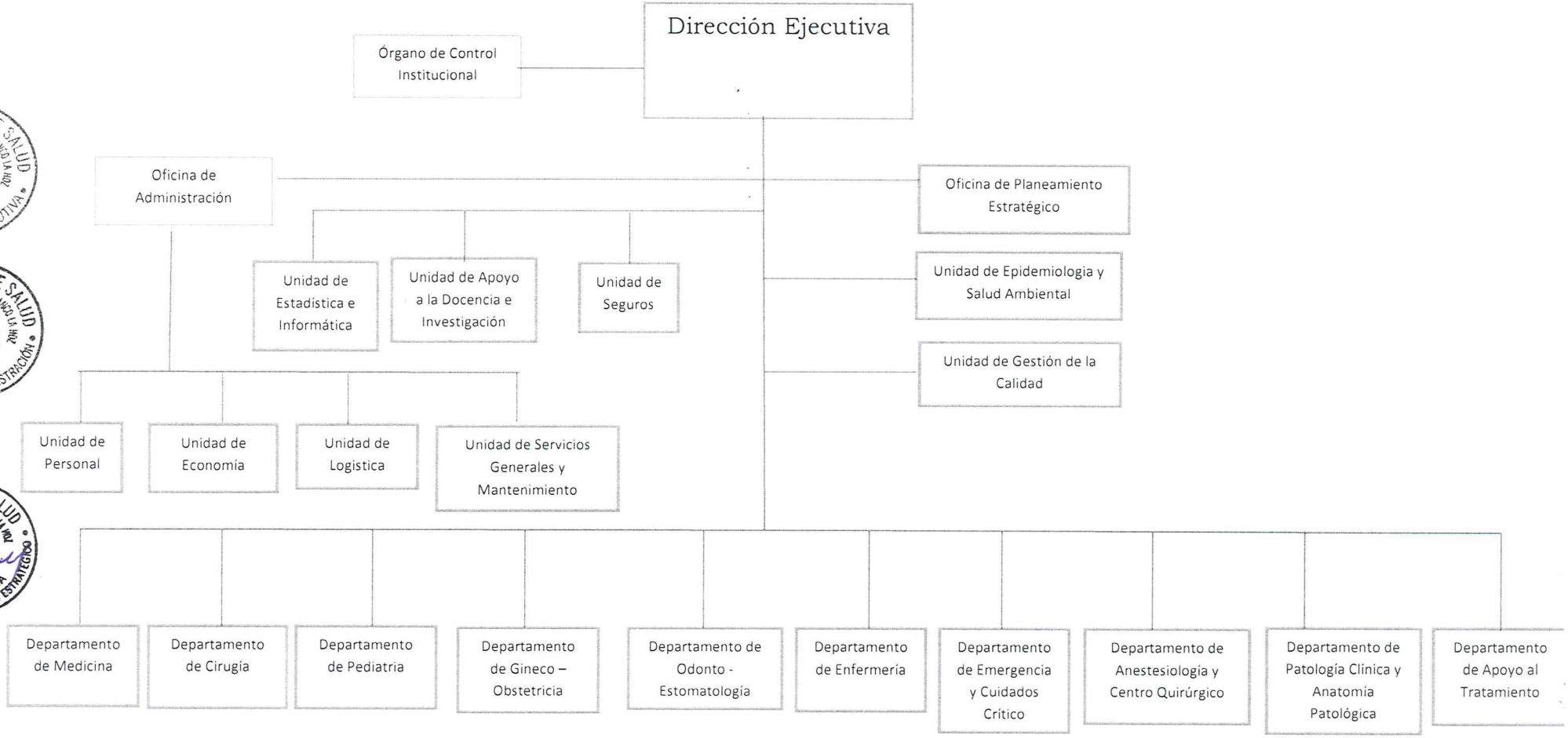
Dirección Ejecutiva
Órgano de Control Institucional
Oficina de Administración
Oficina de Planeamiento Estratégico
Unidad de Estadística e Informática
Unidad de Apoyo a la Docencia e Investigación
Unidad de Seguros
Unidad de Epidemiologia y Salud Ambiental
Unidad de Gestión de la Calidad
Unidad de Personal
Unidad de Economía
Unidad de Logistica
Unidad de Servicios Generales y Mantenimiento
Departamento de Medicina
Departamento de Cirugía
Departamento de Pediatria
Departamento de Gineco – Obstetricia
Departamento de Odonto - Estomatología
Departamento de Enfermería
Departamento de Emergencia y Cuidados Crítico
Departamento de Anestesiología y Centro Quirúrgico
Departamento de Patología Clínica y Anatomía Patológica
Departamento de Apoyo al Tratamiento

IV

PROGRAMACION DE ACTIVIDADES

3.2 FUNCIONES GENERALES

Las Funciones Generales se encuentra en el reglamento de Organización y funciones del Hospital "Carlos Lanfranco la Hoz aprobado mediante Resolución Ministerial N°463-2010/MINSA, son las siguientes:

a) Recuperar la salud y la rehabilitación de las capacidades de los pacientes, en condiciones de oportunidad, equidad, calidad y plena accesibilidad, en consulta externa, hospitalización y emergencia.

b) Defender la vida y proteger la salud de la persona desde su concepción hasta su muerte natural.

c) Prevenir y disminuir los riesgos y daños a la salud.

d) Apoyar la formación y especialización de los recursos humanos , asignando el campo clínico y el personal para la docencia e investigación, a cargo de las Universidades e Institucionales educativas, según los convenios respectivos.

e) Administrar los recursos humanos , materiales económicas y financieras para el logros de la misión y cumplimiento de sus funciones de acuerdo a las normas vigentes.

f) Mejorar continuamente la calidad, productividad, eficiencia y eficacia de la atención a la salud, establecientes las normas y los parámetros necesarios , así como generando una cultura organizacional con valores y actitudes hacia la satisfacción de las necesidades y expectativas del pacientes y su entorno familiar .

4.1 INDICADORES HOSPITALARIOS

- **Indicadores de Producción:** Se considera rendimiento hora médico, concentración de consultas, productividad hora médico.
- **Indicadores de Eficacia:** Se considera promedio de análisis por consulta, promedio de permanencia, intervalo de sustitución, porcentaje de ocupación, rendimiento cama,
- **Indicadores de calidad:** Tasa de infecciones intrahospitalarias, tasa de mortalidad bruta.

ORD.	NOMBRE DE INDICADOR	FUENTE	VARIABLE
1	**Productividad Hora Medico**	**HIS** (Sistema de Consulta Externa)	N° de Atenciones Médicas Realizadas
		Control de Personal, Rol Mensual	N° de horas médico **Programadas**
2	**Rendimiento Hora Medico**	HIS (Sistema de Consulta Externa)	N° de Atenciones Médicas Realizadas
		HIS (Sistema de Consulta Externa)	N° de horas médico **Efectivas**
5	**Promedio de Análisis de Laboratorio por Consulta Externa**	Laboratorio, Informe Diario de Atenciones en Laboratorio, Libro de Transfusiones	N° análisis de laboratorio indicados en consulta externa
		HIS (Sistema de Consulta Externa)	N° atenciones médicas
6	**Promedio de Permanencia**	Módulo de Egresos Hospitalarios, Historia Clínica, Parte Diario	Total días estancias de egresos
		Módulo de Egresos Hospitalarios, Historia Clínica, Parte Diario	N° egresos hospitalarios
7	**Porcentaje Ocupación de Camas (Factor: 100)**	Módulo de Egresos Hospitalarios, Historia Clínica	N° pacientes-día
		Módulo de Egresos Hospitalarios, Historia Clínica	N° días cama disponibles
8	**Intervalo De Sustitución**	SERVICIO DE ESTADISTICA	N° días cama disponible – N° días estancia /egresos en el mes
9	**Rendimiento Cama**	EPICRISIS/Hoja de Egresos, Historia Clínica, Parte diario, Hoja de estancia de paciente	N° egresos
		Módulo de Egresos Hospitalarios, Historia Clínica, Parte Diario, Observación Directa	N° camas disponibles promedio
10	**Razón de Emergencias por Consulta Médicas**	Sistema de Emergencias, Modulo de Emergencias, Hoja de Estancia de Paciente	Nº de Atenciones Médicas en Emergencia
		HOJA **HIS** (Sistema de Consulta Externa), Cuaderno de Registro de Ingresos y Egresos de Pacientes	Nº Total de Atenciones médicas en Consulta Externa
11	**Razón de Urgencias por Consulta Médicas**	Informe de Emergencias/Cuaderno de Registro de Ingresos y Egresos de Pacientes	Nº de Atenciones Médicas en Urgencias
		HOJA **HIS** (Sistema de Consulta Externa), Cuaderno de Registro de Ingresos y Egresos de Pacientes	Nº Total de Atenciones médicas en Consulta Externa

12	**Rendimiento de Sala de Operaciones**	Sala de Anestesiología,/ Reporte de Sala, / Reporte de Anestesiología; Hoja de Programación para acto operatorio	Nº Intervenciones Quirúrgicas Programadas y Ejecutadas
		Reporte de Sala, Cuadernos de Registro de Programaciones	Nº Turnos Quirúrgicas Ejecutados
13	**Rendimiento de Sala de Operaciones (para Salas de Emergencia)**	Reporte de Anestesiología, Cuaderno de Registro de Intervenciones Quirúrgicas	Nº Intervenciones Quirúrgicas Programadas y Ejecutadas (para Salas de Emergencia)
		Reporte de Anestesiología, Cuaderno de Registro de Suspensiones de Actos Quirúrgicos	Nº Turnos Quirúrgicas Ejecutados (para Salas de Emergencia)
14	**Rendimiento de Sala de Operaciones (para Salas de Cirugías Electivas)**	Reporte de Anestesiología	Nº Intervenciones Quirúrgicas Programas y Ejecutadas (para Salas de Cirugías Electivas)
		Reporte de Anestesiología	Nº Turnos Quirúrgicas Ejecutados (para Salas de Cirugías Electivas)
15	**Grado de Resolutividad del Establecimiento de Salud (Factor: 100)**	Formatos de Referencia y Contrareferencias	N° de solicitudes de Referencias enviadas para atención médica en consulta externa
		HOJA HIS (Sistema de Consulta Externa)	Nº Total de Consultas Médicas
16	**Porcentaje de Infecciones Intrahospitalarias (Factor: 100)**	Epidemiologia, Formatos de Registros de Infecciones Intrahospitalarias	Total de pacientes con infecciones intrahospitalarias
		EPICRISIS/Hoja De Egresos	N° egresos
17	**Porcentaje De Embarazo En Adolescentes**	Dpto Gineco-Obstetricia	N° de gestantes ≤ de 19 años * 100 / N° de gestantes atendidas en el periodo
18	**Porcentaje De Cesáreas**		N° de cesáreas *100/ N° de partos atendidos
19	**Tasa De Muerte Neonatal**	Dpto Pediatria Y Neonatologia	N° muertes neonatales * 1000 /N° de recién nacidos vivos.
20	**Porcentaje De Casos De Edas Complicadas En Menores De 5 Años**	Dpto Pediatria	N° de casos de EDA con deshidratación en niños menores de 5 años *100/Total de casos de EDA.
21	**Porcentaje De Casos De Iras Complicadas En Menores De 5 Años**	Dpto Pediatria	N° de casos de IRA complicadas en niños menores de 5 años *100/Total de casos de IRAS
22	**Porcentaje De Gestantes Suplementadas**	Serv. Nutrición	N° de gestantes suplementadas en el periodo*100/ Total de gestantes atendidas
23	**Proporción De Casos De Cataratas Recuperadas**	Serv. Oftalmología	N° de casos recuperados *100/N° de casos diagnosticados.
24	**Porcentaje De Atenciones Odontológicas Especializadas**	Departamento De Odontoestomatología	N° de personas con enfermedad de cavidad bucal para atención estomatológica especializada *100/ Población programada con enfermedad de cavidad bucal para atención estomatológica especializada.

25	**Porcentaje De Atención De Cancer De Cuello Uterino**	Dep. Gineco Obstetricia	N° de mujeres con cáncer de cuello uterino detectadas*100/Número de pacientes en riesgo que acuden al consultorio.
27	**Porcentaje De Salud Mental**	Serv. Psquiatria Y Psicología	N° de personas detectadas con problemas de salud mental en el periodo*100/Total de atenciones de salud mental.
			N° de personas detectadas con problemas psicosociales (tamizaje positivo) *100/ Total de personas atendidas con problemas psicosociales.
28	**Porcentaje De Sintomaticos Respiratorios**	Dep. Medicina	N° de sintomáticos respiratorios identificados x 100/Atenciones en Mayores de 15 años
29	**Porcentaje De Tbc Pulmonar**		N° de casos de tuberculosis Pulmonar (BK+) x 100/ Total de sintomáticos respiratorios examinados.
30	**Tasa De Tbc Laboral**		N° de casos nuevos de TBC de trabajadores HCLLH en el periodo x 100.000/Total de trabajadores expuestos a la TBC en HCLLH. En el mismo periodo.
31	**Porcentaje De Vih**	Dep. Gineco Obstetricia	N° de varones de 18 a 59 años de edad a los que se les realizó la prueba de tamizaje para VIH en el periodo x100/Total de hombres de 18 a 59 años de edad que acuden a consultorios externos en el mismo periodo.
32	**Porcentaje De Casos Tratados Expuestos A Riesgo De Rabia**	Unidad De Epidemiología Y Salud Ambiental	Total de casos expuestos al Riesgo de Rabia Tratados * 100 / Total de casos expuestos al Riesgo de Rabia Registrados
33	**Porcentaje De Enfermedades Metaxenicas Clasificados (Laboratorio, Clinica O Epidemiológica)**	Unidad De Epidemiología Y Salud Ambiental	N° de Total de casos de enfermedades Metaxenixas Clasificados (Confirmados + Descartados) * 100 / N° de Total de casos de enfermedades Metaxebnixas Captados
34	**Porcentaje De Simulacros**	Unidad Funcional De Gestión De Riesgo	N° de simulacros ejecutados x100/ N° de simulacros programados.
35	**Porcentaje De Implementación De Brigadas**		N° de brigadas implementadas x 100/ N° de brigadas programadas
36	**Traslado De Pacientes En Situación Crítica Estable**	Unidad Funcional De Gestión De Riesgo/Dep. Emergencia	N° de pacientes trasladados en situación crítica estable x100/ Total de pacientes en situación crítica en el periodo.
37	**Traslado De Pacientes En Situación Crítica No Estable.**		N° de pacientes trasladados en situación crítica no estable x100/Total de pacientes en situación crítica en el periodo.
38	**Porcentaje De Caso Social**	Servicio Social	N° de casos sociales resueltos x100/número de casos sociales programados

39	**Porcentaje De Analisis De Laboratorio**	Dep. Anatomía Patológica	N° de análisis de laboratorio indicado en la consulta extrema, hospitalización y emergencia en un periodo x 100 /N° de atenciones de las áreas descritas en un mismo periodo
40	**Porcentaje De Examenes De Rayos X**	Dep. Diagnóstico Por Imágenes	N° de exámenes de rayos realizados en consultorio externo, hospitalización y emergencia en un mismo periodo x 100/N° de solicitudes de exámenes de RX de las áreas descritas en un mismo periodo.

4.2 FORMATO DE APLICATIVO CEPAN V.01

ANEXOB-5 POI ANUAL CON PROGRAMCION FISICA Y FINANCIERA

MINISTERIO DE SALUD HOSPITAL CARLOS LANFRANCO LA HOZ DIRECCIÓN EJECUTIVA

MINISTERIO DE SALUD HOSPITAL CARLOS LANFRANCO LA HOZ OFICINA DE ADMINISTRACIÓN

MINISTERIO DE SALUD HOSPITAL CARLOS LANFRANCO LA HOZ OFICINA DE PLANEAMIENTO ESTRATÉGICO

MINISTERIO DE SALUD HOSPITAL CARLOS LANFRANCO LA HOZ ASESORÍA LEGAL

Anexo B-5
POI Anual con Programación Fisica y Financiera
Año : 2019

Periodo PEI : 2019 - 2021
Nivel de Gobierno : E - GOBIERNO NACIONAL
Sector : 11 - SALUD
Pliego : 011 - M. DE SALUD

Unidad Ejecutora : 000522 - HOSPITAL CARLOS LANFRANCO LA HOZ
Centro de Costo: 01 - DIRECCION EJECUTIVA

OEI.02 Garantizar el acceso a cuidados y servicios de salud de calidad organizados en Redes Integradas de Salud; centradas en la persona; familia y comunidad; con énfasis en la promoción de la salud y la pre

AEI.02.03 Redes Integradas de Salud; implementadas progresivamente a nivel nacional.

COD.	Actividad Operativa / Inversiones	Ubigeo	U.M.	Prioridad	Meta	PROGRAMACION 1	2	3	4	5	6	7	8	9	10	11	12	Total Anual
19AO0000329704	3330401 - REFERENCIA DE FONP / FUNCIONES OBSTETRICAS NEONATALES PRIMARIAS	150125 : PUENTE PIEDRA	214 : GESTANTE Y/O NEONATO REFERIDO	2 : Alta	Fisico	79	79	79	79	79	79	79	79	79	79	79	79	948
					Financiero S/.	1,938	1,938	1,938	1,938	1,938	1,938	1,938	1,938	1,938	1,938	1,938	1,939	23,257
19AO0000585443	3330403 - REFERENCIA DE FONE / FUNCIONES OBSTETRICAS NEONATALES ESENCIALES	150125 : PUENTE PIEDRA	214 : GESTANTE Y/O NEONATO REFERIDO	2 : Alta	Fisico	4	3	3	4	3	3	3	4	3	3	3	4	40
					Financiero S/.	1,938	1,938	1,938	1,938	1,938	1,938	1,938	1,938	1,938	1,938	1,938	1,939	23,257

Unidad Ejecutora : 000522 - HOSPITAL CARLOS LANFRANCO LA HOZ
Centro de Costo: 01.01 - UNIDAD FUNCIONAL DE GESTION DE RIESGO

OEI.08 Fortalecer la gestión del riesgo y defensa ante emergencias y desastres

AEI.08.04 Entrenamiento en habilidades para la prevención y reducción de la vulnerabilidad y aumento de la resiliencia; de las comunidades organizadas frente al riesgo de desastres; fortalecido.

COD.	Actividad Operativa / Inversiones	Ubigeo	U.M.	Prioridad	Meta	PROGRAMACION 1	2	3	4	5	6	7	8	9	10	11	12	Total Anual
19AO0000329546	5004280 - DESARROLLO DE INSTRUMENTOS ESTRATEGICOS PARA LA GESTION DEL RIESGO DE DESASTRES	150125 : PUENTE PIEDRA	060 : INFORME	2 : Alta	Fisico	0	1	0	1	1	1	0	1	1	1	0	1	8
					Financiero S/.	7,417	7,417	7,417	7,417	7,417	7,417	7,417	7,417	7,417	7,417	7,417	7,420	89,007
19AO0000329549	5005560 - DESARROLLO DE SIMULACROS EN GESTION REACTIVA	150125 : PUENTE PIEDRA	248 : REPORTE	2 : Alta	Fisico	0	1	0	0	0	1	0	1	0	0	1	0	4
					Financiero S/.	4,368	4,368	4,368	4,368	4,368	4,368	4,368	4,368	4,368	4,368	4,366	4,366	52,412
19AO0000329552	5005561 - IMPLEMENTACION DE BRIGADAS PARA LA ATENCION FRENTE A EMERGENCIAS Y DESASTRES	150125 : PUENTE PIEDRA	583 : BRIGADA	2 : Alta	Fisico	0	1	0	0	0	1	0	0	1	0	0	0	3
					Financiero S/.	1,264	1,664	1,264	1,264	1,264	1,264	1,264	1,264	1,264	1,264	1,264	1,264	15,568
19AO0000329553	5005610 - ADMINISTRACION Y ALMACENAMIENTO DE INFRAESTRUCTURA MOVIL PARA LA ASISTENCIA FRENTE A EMERGENCIAS Y DESASTRES	150125 : PUENTE PIEDRA	614 : Infraestructura Movil	2 : Alta	Fisico	0	1	0	1	0	0	0	0	0	1	0	0	3
					Financiero S/.	6,024	6,024	6,024	6,024	6,024	6,024	6,024	6,024	6,024	6,024	6,024	6,029	72,293
19AO0000329557	5005570 - DESARROLLO DE ESTUDIOS DE VULNERABILIDAD Y RIESGO EN SERVICIOS PUBLICOS	150125 : PUENTE PIEDRA	046 : ESTUDIO	2 : Alta	Fisico	0	0	0	0	0	1	0	0	0	0	0	0	1
					Financiero S/.	0	0	0	0	0	19,518	0	0	0	0	0	0	19,518
19AO0000329561	5005580 - FORMACION Y CAPACITACION EN MATERIA DE GESTION DE RIESGO DE DESASTRES Y ADAPTACION AL CAMBIO CLIMATICO	150125 : PUENTE PIEDRA	086 : PERSONA	2 : Alta	Fisico	50	50	50	50	50	50	50	50	50	50	50	50	600
					Financiero S/.	1,725	1,725	1,725	1,725	1,725	1,725	1,725	1,725	1,725	1,725	1,725	1,724	20,699
19AO0000581259	5005585 - SEGURIDAD FISICO FUNCIONAL DE SERVICIOS PUBLICOS	150125 : PUENTE PIEDRA	613 : SERVICIO INTERVENIDO	2 : Alta	Fisico	1	0	0	1	0	1	0	1	0	1	0	0	5
					Financiero S/.	8,809	8,804	8,804	8,804	8,804	8,804	8,804	8,804	8,804	8,804	8,804	8,804	105,653

OEI.08 Fortalecer la gestión del riesgo y defensa ante emergencias y desastres

AEI.08.05 Gestión y comunicación eficiente y oportuna al COE salud; de la información de casos de emergencias masivas y desastres; fortalecida.

COD.	Actividad Operativa / Inversiones	Ubigeo	U.M.	Prioridad	Meta	PROGRAMACION 1	2	3	4	5	6	7	8	9	10	11	12	Total Anual
19AO0000329556	5005612 - DESARROLLO DE LOS CENTROS Y	150125 :	060 :	2 : Alta	Fisico	1	1	1	1	1	1	1	1	1	1	1	1	12

ESPACIOS DE MONITOREO DE EMERGENCIAS Y DESASTRES	PUENTE PIEDRA	INFORME	Financiero S/.	4,371	4,371	4,371	4,371	4,371	4,371	4,371	4,371	4,371	4,371	4,371	4,367	52,448

Unidad Ejecutora : 000522 - HOSPITAL CARLOS LANFRANCO LA HOZ
Centro de Costo: 01.02 - ASESORIA LEGAL

OEI.04 Fortalecer la rectoría y la gobernanza sobre el sistema de salud; y la gestión institucional; para el desempeño eficiente; ético e íntegro; en el marco de la modernización de la gestión pública
AEI.04.02 Gestión orientada a resultados al servicio de la población; con procesos optimizados y procedimientos administrativos simplificados.

COD.	Actividad Operativa / Inversiones	Ubigeo	U.M.	Prioridad	Meta	PROGRAMACION 1	2	3	4	5	6	7	8	9	10	11	12	Total Anual
19AO0000329544	INFORMES LEGALES	150125 : PUENTE PIEDRA	060 : INFORME	2 : Alta	Fisico	52	52	52	52	52	52	52	52	52	52	52	52	624
					Financiero S/.	964	964	964	964	964	964	964	964	964	964	964	968	11,572
19AO0000596977	INFORME LEGAL DE RESOLUCIONES DIRECTORALES	150125 : PUENTE PIEDRA	060 : INFORME	2 : Alta	Fisico	35	35	30	30	30	30	30	30	30	30	35	35	380
					Financiero S/.	964	964	964	964	964	964	964	964	964	964	964	967	11,571
19AO0000596980	ELABORACION DE NOTAS INFORMATIVAS	150125 : PUENTE PIEDRA	036 : DOCUMENTO	2 : Alta	Fisico	16	16	16	16	16	16	16	16	16	16	16	16	192
					Financiero S/.	964	964	964	964	964	964	964	964	964	964	964	967	11,571
19AO0000596982	REVISION DE CONTRATOS	150125 : PUENTE PIEDRA	060 : INFORME	2 : Alta	Fisico	3	3	2	2	3	3	3	3	3	3	3	3	34
					Financiero S/.	964	964	964	964	964	964	964	964	964	964	964	967	11,571
19AO0000596985	ELABORACION DE ACTAS	150125 : PUENTE PIEDRA	599 : ACTA	2 : Alta	Fisico	10	10	10	10	10	10	10	10	10	10	10	10	120
					Financiero S/.	964	964	964	964	964	964	964	964	964	964	964	967	11,571

Unidad Ejecutora : 000522 - HOSPITAL CARLOS LANFRANCO LA HOZ
Centro de Costo: 02 - OFICINA DE ADMINISTRACION

OEI.04 Fortalecer la rectoría y la gobernanza sobre el sistema de salud; y la gestión institucional; para el desempeño eficiente; ético e íntegro; en el marco de la modernización de la gestión pública
AEI.04.02 Gestión orientada a resultados al servicio de la población; con procesos optimizados y procedimientos administrativos simplificados.

COD.	Actividad Operativa / Inversiones	Ubigeo	U.M.	Prioridad	Meta	PROGRAMACION 1	2	3	4	5	6	7	8	9	10	11	12	Total Anual
19AO0000329750	ACCIONES DE GESTION ADMINISTRATIVA	150125 : PUENTE PIEDRA	001 : ACCION	2 : Alta	Fisico	1	1	3	3	3	3	3	3	3	3	3	3	32
					Financiero S/.	382,350	382,350	382,350	382,350	382,350	382,350	382,350	382,350	382,350	382,350	382,350	382,359	4,588,209
19AO0000599512	0021 - ADMINISTRACIÓN DE LAS OBLIGACIONES PREVISIONALES	150125 : PUENTE PIEDRA	137 : PLANILLA	2 : Alta	Fisico	1	1	1	1	1	1	1	1	1	1	1	1	12
					Financiero S/.	56,114	56,114	56,114	56,114	56,114	56,114	56,114	56,114	56,114	56,114	56,114	56,115	673,369

OEI.05 Mejorar la gestión y el desarrollo de los recursos humanos en salud con énfasis en competencias; y la disponibilidad equitativa en el país
AEI.05.01 Plan de Dotación de recursos humanos en salud acordado con Gobiernos Regionales; implementado.

COD.	Actividad Operativa / Inversiones	Ubigeo	U.M.	Prioridad	Meta	PROGRAMACION 1	2	3	4	5	6	7	8	9	10	11	12	Total Anual
19AO0000599518	ACCIONES EN GESTION DE RECURSOS HUMANOS	150125 : PUENTE PIEDRA	060 : INFORME	2 : Alta	Fisico	8	8	8	8	8	8	8	8	8	8	8	8	96
					Financiero S/.	137,885	137,885	137,885	137,885	137,885	137,885	137,885	137,885	137,885	137,885	137,885	137,879	1,654,614

Unidad Ejecutora : 000522 - HOSPITAL CARLOS LANFRANCO LA HOZ
Centro de Costo: 02.04 - UNIDAD DE SERVICIOS GENERALES

OEI.02 Garantizar el acceso a cuidados y servicios de salud de calidad organizados en Redes Integradas de Salud; centradas en la persona; familia y comunidad; con énfasis en la promoción de la salud y la pre
AEI.02.03 Redes Integradas de Salud; implementadas progresivamente a nivel nacional.

COD.	Actividad Operativa / Inversiones	Ubigeo	U.M.	Prioridad	Meta	PROGRAMACION 1	2	3	4	5	6	7	8	9	10	11	12	Total Anual
19AO0000329581	MANTENIMIENTO Y REPARACION DE INFRAESTRUCTURA	150125 : PUENTE PIEDRA	001 : ACCION	2 : Alta	Fisico	4	4	4	4	4	4	4	4	4	4	4	4	48
					Financiero S/.	3,289	3,289	3,289	3,289	3,289	3,289	3,289	3,289	3,289	3,289	3,289	3,284	39,463
19AO0000329595	ACCIONES DE SERVICIOS GENERALES	150125 : PUENTE PIEDRA	001 : ACCION	2 : Alta	Fisico	4	4	4	4	4	4	4	4	4	4	4	4	48
					Financiero S/.	194,280	194,280	194,280	194,280	194,280	194,280	194,280	194,280	194,280	194,280	194,280	194,284	2,331,364
19AO0000329598	ACTIVIDADES DE MANTENIMIENTO Y REPARACION DE EQUIPO	150125 : PUENTE PIEDRA	042 : EQUIPO	2 : Alta	Fisico	10	10	15	20	20	20	20	20	20	20	20	20	215
					Financiero S/.	18,258	18,258	18,258	18,258	18,258	18,258	18,258	18,258	18,258	18,258	18,258	18,260	219,098

Unidad Ejecutora : 000522 - HOSPITAL CARLOS LANFRANCO LA HOZ
Centro de Costo: 03 - ORGANO DE CONTROL INSTITUCIONAL

OEI.04 Fortalecer la rectoría y la gobernanza sobre el sistema de salud; y la gestión institucional; para el desempeño eficiente; ético e íntegro; en el marco de la modernización de la gestión pública

AEI.04.05 Sistema de Control Interno; Plan de Integridad y lucha contra la corrupción fortalecido.

COD.	Actividad Operativa / Inversiones	Ubigeo	U.M.	Prioridad	Meta	PROGRAMACION 1	2	3	4	5	6	7	8	9	10	11	12	Total Anual
19AO000329603	SERVICIO DE CONTROL POSTERIOR	150125 : PUENTE PIEDRA	060 : INFORME	2 : Alta	Fisico	0	0	0	1	0	0	0	1	0	0	0	0	2
					Financiero S/.	5,077	5,077	5,077	13,594	5,077	5,077	5,077	13,594	5,077	5,077	5,077	5,079	77,960
19AO000596589	SERVICIO DE CONTROL SIMULTANEO	150125 : PUENTE PIEDRA	060 : INFORME	2 : Alta	Fisico	1	1	1	1	1	1	1	1	1	1	1	2	13
					Financiero S/.	6,497	6,497	6,497	6,497	6,497	6,497	6,497	6,497	6,497	6,497	6,497	6,495	77,962
19AO000596614	SERVICIOS RELACIONADOS	150125 : PUENTE PIEDRA	060 : INFORME	2 : Alta	Fisico	3	3	3	3	3	3	4	4	4	4	4	4	42
					Financiero S/.	6,497	6,497	6,497	6,497	6,497	6,497	6,497	6,497	6,497	6,497	6,497	6,495	77,962

Unidad Ejecutora : 000522 - HOSPITAL CARLOS LANFRANCO LA HOZ

Centro de Costo: 05 - OFICINA DE PLANEAMIENTO ESTRATEGICO

OEI.04 Fortalecer la rectoría y la gobernanza sobre el sistema de salud; y la gestión institucional; para el desempeño eficiente; ético e íntegro; en el marco de la modernización de la gestión pública

AEI.04.03 Asignación y gestión del presupuesto público eficiente y orientado a resultados en el sistema de salud.

COD.	Actividad Operativa / Inversiones	Ubigeo	U.M.	Prioridad	Meta	PROGRAMACION 1	2	3	4	5	6	7	8	9	10	11	12	Total Anual
19AO000586972	ACCIONES DE PLANEAMIENTO Y PRESUPUESTO	150125 : PUENTE PIEDRA	001 : ACCION	2 : Alta	Fisico	5	5	5	5	5	5	5	2	5	5	5	5	57
					Financiero S/.	26,285	26,285	26,285	26,285	26,285	26,285	26,285	26,285	26,285	26,285	26,285	26,282	315,417

Unidad Ejecutora : 000522 - HOSPITAL CARLOS LANFRANCO LA HOZ

Centro de Costo: 06 - UNIDAD DE EPIDEMIOLOGIA Y SALUD AMBIENTAL

OEI.01 Prevenir; vigilar; controlar y reducir el impacto de las enfermedades; daños y condiciones que afectan la salud de la población; con énfasis en las prioridades nacionales

AEI.01.09 Prevención; detección; atención y vigilancia integral de los factores de riesgo relacionados al medio ambiente que afectan la salud de la población; implementados con eficiencia.

COD.	Actividad Operativa / Inversiones	Ubigeo	U.M.	Prioridad	Meta	PROGRAMACION 1	2	3	4	5	6	7	8	9	10	11	12	Total Anual
19AO000329685	VIGILANCIA EN SANEAMIENTO BÁSICO	150125 : PUENTE PIEDRA	060 : INFORME	2 : Alta	Fisico	3	3	3	4	3	4	3	3	4	3	3	4	40
					Financiero S/.	16,777	16,777	16,777	16,777	16,777	16,777	16,777	16,777	16,777	16,777	16,777	16,786	201,333
19AO000596738	VIGILANCIA Y MONITOREO DE BIOSEGURIDAD	150125 : PUENTE PIEDRA	060 : INFORME	2 : Alta	Fisico	2	2	2	3	2	3	2	2	3	2	2	3	28
					Financiero S/.	16,777	16,777	16,777	16,777	16,777	16,777	16,777	16,777	16,777	16,777	16,777	16,785	201,332
19AO000596743	GESTION Y MANEJO DE RESIDUOS SOLIDOS	150125 : PUENTE PIEDRA	060 : INFORME	2 : Alta	Fisico	2	2	2	2	2	2	2	2	2	2	2	2	24
					Financiero S/.	16,777	16,777	16,777	16,777	16,777	16,777	16,777	16,777	16,777	16,777	16,777	16,786	201,333

OEI.02 Garantizar el acceso a cuidados y servicios de salud de calidad organizados en Redes Integradas de Salud; centradas en la persona; familia y comunidad; con énfasis en la promoción de la salud y la pre

AEI.02.03 Redes Integradas de Salud; implementadas progresivamente a nivel nacional.

COD.	Actividad Operativa / Inversiones	Ubigeo	U.M.	Prioridad	Meta	PROGRAMACION 1	2	3	4	5	6	7	8	9	10	11	12	Total Anual
19AO000329614	CONTROL E HIGIENE ALIMENTARIO	150125 : PUENTE PIEDRA	060 : INFORME	2 : Alta	Fisico	2	2	3	2	2	3	2	2	2	3	3	2	28
					Financiero S/.	5,714	5,714	5,714	5,714	5,714	5,714	5,714	5,714	5,714	5,714	5,714	5,713	68,567
19AO000329688	ELABORACION E IMPLEMENTACION DEL PLAN DE VIGILANCIA Y CONTROL DE EPIDEMIAS	150125 : PUENTE PIEDRA	001 : ACCION	2 : Alta	Fisico	1	1	1	1	1	2	1	1	1	1	1	1	13
					Financiero S/.	4,831	4,831	4,831	4,831	4,831	4,831	4,831	4,831	4,831	4,831	4,831	4,828	57,969
19AO000596757	VIGILANCIA EPIDEMIOLOGICA HOSPITALARIA	150125 : PUENTE PIEDRA	001 : ACCION	2 : Alta	Fisico	4	4	6	4	5	6	4	4	6	4	5	7	59
					Financiero S/.	4,831	4,831	4,831	4,831	4,831	4,831	4,831	4,831	4,831	4,831	4,831	4,828	57,969
19AO000596762	NOTIFICACION Y SEGUIMIENTO DE CASOS	150125 : PUENTE PIEDRA	001 : ACCION	2 : Alta	Fisico	5	5	6	5	6	5	5	6	5	5	6	5	64
					Financiero S/.	4,831	4,831	4,831	4,831	4,831	4,831	4,831	4,831	4,831	4,831	4,831	4,828	57,969
19AO000596767	VIGILANCIA, INVESTIGACION Y CONTROL	150125 : PUENTE PIEDRA	001 : ACCION	2 : Alta	Fisico	5	5	6	5	6	5	5	6	5	5	6	5	64
					Financiero S/.	4,831	4,831	4,831	4,831	4,831	4,831	4,831	4,831	4,831	4,831	4,831	4,828	57,969
19AO000596775	VIGILANCIA EPIDEMIOLOGICA DE DAÑOS NO TRANSMISIBLES	150125 : PUENTE PIEDRA	001 : ACCION	2 : Alta	Fisico	15	15	17	15	17	15	15	17	15	15	17	15	188
					Financiero S/.	4,831	4,831	4,831	4,831	4,831	4,831	4,831	4,831	4,831	4,831	4,831	4,828	57,969

Unidad Ejecutora : 000522 - HOSPITAL CARLOS LANFRANCO LA HOZ

Centro de Costo: 10 - DEPARTAMENTO DE MEDICINA

OEI.01 Prevenir; vigilar; controlar y reducir el impacto de las enfermedades; daños y condiciones que afectan la salud de la población; con énfasis en las prioridades nacionales

AEI.01.02 Prevención y control de enfermedades transmisibles; fortalecidos; con énfasis en las prioridades sanitarias nacionales.

COD.	Actividad Operativa / Inversiones	Ubigeo	U.M.	Prioridad	Meta	PROGRAMACION 1	2	3	4	5	6	7	8	9	10	11	12	Total Anual
19AO0000329664	4397201 - ATENCIÓN CURATIVA PARA PAT CON ESQUEMAS PARA TB XDR	150125 : PUENTE PIEDRA	394 : PERSONA TRATADA	2 : Alta	Fisico	0	0	0	0	0	1	0	0	0	0	0	0	1
					Financiero S/.	9,082	9,082	9,082	9,082	9,082	17,482	9,082	9,082	9,082	9,082	9,081	9,080	117,381
19AO0000329706	4396901 - NIÑOS Y ADOLESCENTES CON DIAGNÓSTICO DE VIH QUE RECIBEN ATENCIÓN INTEGRAL	150125 : PUENTE PIEDRA	087 : PERSONA ATENDIDA	2 : Alta	Fisico	0	1	0	1	1	0	1	0	0	0	1	0	5
					Financiero S/.	19,785	22,594	19,785	22,594	22,594	19,785	22,594	19,785	19,785	19,785	22,596	19,780	251,462
19AO0000597068	4396902 - ADULTOS Y JÓVENES CON DIAGNÓSTICO DE VIH QUE RECIBEN ATENCIÓN INTEGRAL	150125 : PUENTE PIEDRA	087 : PERSONA ATENDIDA	2 : Alta	Fisico	35	35	35	35	35	35	35	35	35	35	35	35	420
					Financiero S/.	20,956	20,956	20,956	20,956	20,956	20,956	20,956	20,956	20,956	20,956	20,956	20,947	251,463

OEI.01 Prevenir; vigilar; controlar y reducir el impacto de las enfermedades; daños y condiciones que afectan la salud de la población; con énfasis en las prioridades nacionales

AEI.01.06 Prevención; detección precoz y atención integral; por curso de vida; de enfermedades no transmisibles con énfasis en las prioridades sanitarias nacionales.

COD.	Actividad Operativa / Inversiones	Ubigeo	U.M.	Prioridad	Meta	PROGRAMACION 1	2	3	4	5	6	7	8	9	10	11	12	Total Anual
19AO0000329720	4398502 - MONITOREO DEL PROGRAMA NO TRANSMISIBLES	150125 : PUENTE PIEDRA	060 : INFORME	2 : Alta	Fisico	1	1	1	1	1	1	1	1	1	1	1	1	12
					Financiero S/.	46,201	46,201	46,201	46,201	46,201	46,201	46,201	46,201	46,201	46,201	46,201	46,197	554,408
19AO0000340539	DIAGNOSTICO DEL CANCER DE PULMON	150125 : PUENTE PIEDRA	086 : PERSONA	2 : Alta	Fisico	0	0	0	0	0	0	0	0	0	0	0	0	0
					Financiero S/.	0	0	0	0	0	0	0	0	0	0	0	0	0
19AO0000340557	DIAGNOSTICO DEL CANCER DE COLON Y RECTO	150125 : PUENTE PIEDRA	086 : PERSONA	2 : Alta	Fisico	0	0	0	0	0	0	0	0	0	0	0	0	0
					Financiero S/.	0	0	0	0	0	0	0	0	0	0	0	0	0
19AO0000340565	TRATAMIENTO DEL CANCER DE COLON Y RECTO	150125 : PUENTE PIEDRA	086 : PERSONA	2 : Alta	Fisico	0	0	0	0	0	0	0	0	0	0	0	0	0
					Financiero S/.	0	0	0	0	0	0	0	0	0	0	0	0	0
19AO0000340573	DIAGNOSTICO DE LEUCEMIA	150125 : PUENTE PIEDRA	086 : PERSONA	2 : Alta	Fisico	0	0	0	0	0	0	0	0	0	0	0	0	0
					Financiero S/.	0	0	0	0	0	0	0	0	0	0	0	0	0
19AO0000340592	DIAGNOSTICO DE LINFOMA	150125 : PUENTE PIEDRA	086 : PERSONA	2 : Alta	Fisico	0	0	0	0	0	0	0	0	0	0	0	0	0
					Financiero S/.	0	0	0	0	0	0	0	0	0	0	0	0	0
19AO0000340607	DIAGNOSTICO DEL CANCER DE PIEL NO MELANOMA	150125 : PUENTE PIEDRA	086 : PERSONA	2 : Alta	Fisico	0	0	0	0	0	0	0	0	0	0	0	0	0
					Financiero S/.	0	0	0	0	0	0	0	0	0	0	0	0	0
19AO0000340616	TRATAMIENTO DEL CANCER DE PIEL NO MELANOMA	150125 : PUENTE PIEDRA	086 : PERSONA	2 : Alta	Fisico	0	0	0	0	0	0	0	0	0	0	0	0	0
					Financiero S/.	0	0	0	0	0	0	0	0	0	0	0	0	0
19AO0000340623	ATENCION CON CUIDADOS PALIATIVOS EN EL ESTABLECIMIENTO DE SALUD	150125 : PUENTE PIEDRA	086 : PERSONA	2 : Alta	Fisico	0	0	0	0	0	0	0	0	0	0	0	0	0
					Financiero S/.	0	0	0	0	0	0	0	0	0	0	0	0	0

OEI.02 Garantizar el acceso a cuidados y servicios de salud de calidad organizados en Redes Integradas de Salud; centradas en la persona; familia y comunidad; con énfasis en la promoción de la salud y la pre

AEI.02.03 Redes Integradas de Salud; implementadas progresivamente a nivel nacional.

COD.	Actividad Operativa / Inversiones	Ubigeo	U.M.	Prioridad	Meta	PROGRAMACION 1	2	3	4	5	6	7	8	9	10	11	12	Total Anual
19AO0000596968	ATENCION DE PACIENTES EN HOSPITALIZACION	150125 : PUENTE PIEDRA	031 : DIA-CAMA	2 : Alta	Fisico	3,103	3,103	3,103	3,103	3,103	3,103	3,103	3,103	3,103	3,103	3,103	3,090	37,223
					Financiero S/.	279,294	279,294	279,294	279,294	279,294	279,294	279,294	279,294	279,294	279,294	279,294	279,294	3,351,528

OEI.04 Fortalecer la rectoría y la gobernanza sobre el sistema de salud; y la gestión institucional; para el desempeño eficiente; ético e íntegro; en el marco de la modernización de la gestión pública

AEI.04.02 Gestión orientada a resultados al servicio de la población; con procesos optimizados y procedimientos administrativos simplificados.

COD.	Actividad Operativa / Inversiones	Ubigeo	U.M.	Prioridad	Meta	PROGRAMACION 1	2	3	4	5	6	7	8	9	10	11	12	Total Anual
19AO0000329710	0044192 - MONITOREO, SUPERVISION, EVALUACION Y CONTROL DE PREVENCION Y CONTROL DEL CANCER	150125 : PUENTE PIEDRA	060 : INFORME	2 : Alta	Fisico	1	1	1	1	1	1	1	1	1	1	1	1	12
					Financiero S/.	42,827	42,827	42,827	42,827	42,827	42,827	42,827	42,827	42,827	42,827	42,827	42,825	513,922
19AO0000597144	4397502 - MONITOREO DEL PROGRAMA DE METAXENICAS Y ZOONOSIS	150125 : PUENTE PIEDRA	060 : INFORME	2 : Alta	Fisico	0	0	1	0	0	1	0	0	1	0	0	1	4
					Financiero S/.	17,084	17,084	17,084	17,084	17,084	17,084	17,084	17,084	17,084	17,084	17,084	17,083	205,007

Unidad Ejecutora : 000522 - HOSPITAL CARLOS LANFRANCO LA HOZ
Centro de Costo: 10.01 - SERVICIO DE MEDICINA INTERNA

OEI.01 Prevenir; vigilar; controlar y reducir el impacto de las enfermedades; daños y condiciones que afectan la salud de la población; con énfasis en las prioridades nacionales

AEI.01.02 Prevención y control de enfermedades transmisibles; fortalecidos; con énfasis en las prioridades sanitarias nacionales.

COD.	Actividad Operativa / Inversiones	Ubigeo	U.M.	Prioridad	Meta	PROGRAMACION 1	2	3	4	5	6	7	8	9	10	11	12	Total Anual
19AO0000329547	0067301 - NIÑOS, ADOLESCENTES, JÓVENES Y ADULTOS CON HEPATITIS B, QUE RECIBEN ATENCIÓN INTEGRAL	150125 : PUENTE PIEDRA	394 : PERSONA TRATADA	2 : Alta	Fisico	1	2	1	2	1	2	1	1	1	1	1	1	15
					Financiero S/.	2,501	2,501	2,501	2,501	2,501	2,501	2,501	2,501	2,501	2,501	2,501	2,498	30,009
19AO0000329551	4398301 - LOCALIZACION Y DIAGNOSTICO DE CASOS DE MALARIA	150125 : PUENTE PIEDRA	393 : PERSONA DIAGNOSTICADA	2 : Alta	Fisico	1	0	1	1	1	1	1	1	1	1	1	0	10
					Financiero S/.	1,709	1,709	1,709	1,709	1,709	1,709	1,709	1,709	1,709	1,709	1,706	1,706	20,502
19AO0000329555	4398401 - PERSONA EXPUESTA A RABIA RECIBE ATENCION INTEGRAL	150125 : PUENTE PIEDRA	394 : PERSONA TRATADA	2 : Alta	Fisico	55	55	55	55	55	55	55	55	55	55	55	55	660
					Financiero S/.	1,346	1,346	1,346	1,346	1,346	1,346	1,346	1,346	1,346	1,346	1,346	1,346	16,152
19AO0000581736	4398402 - PERSONA EXPUESTA A RABIA CON DIAGNOSTICO CONFIRMATORIO	150125 : PUENTE PIEDRA	394 : PERSONA TRATADA	2 : Alta	Fisico	0	0	0	0	0	1	0	0	0	0	0	0	1
					Financiero S/.	340	340	340	340	340	1,643	340	340	340	340	340	341	5,384
19AO0000581739	4398403 - MANEJO PRIMARIO DE ACCIDENTES POR TODO TIPO DE ANIMALES PONZOÑOSOS	150125 : PUENTE PIEDRA	394 : PERSONA TRATADA	2 : Alta	Fisico	12	12	12	12	12	12	12	12	12	12	15	15	150
					Financiero S/.	449	449	449	449	449	449	449	449	449	449	449	445	5,384
19AO0000581742	4398404 - TRATAMIENTO DE PERSONAS CON DIAGNOSTICO DE ACCIDENTE POR ARACNIDOS	150125 : PUENTE PIEDRA	394 : PERSONA TRATADA	2 : Alta	Fisico	0	0	1	0	0	1	0	0	1	0	0	1	4
					Financiero S/.	340	340	666	340	340	666	340	340	666	340	340	666	5,384
19AO0000581743	4398405 - TRATAMIENTO DE LAS COMPLICACIONES POR ACCIDENTES DE ARACNIDOS	150125 : PUENTE PIEDRA	394 : PERSONA TRATADA	2 : Alta	Fisico	0	0	0	0	0	1	0	0	0	0	0	0	1
					Financiero S/.	340	340	340	340	340	1,643	340	340	340	340	340	341	5,384
19AO0000581744	4398406 - TRATAMIENTO DE PERSONAS CON DIAGNOSTICO DE ACCIDENTE POR OFIDISMO	150125 : PUENTE PIEDRA	394 : PERSONA TRATADA	2 : Alta	Fisico	0	0	0	0	0	0	1	0	0	0	0	0	1
					Financiero S/.	340	340	340	340	340	340	1,643	340	340	340	340	341	5,384
19AO0000581746	4398408 - TRATAMIENTO DE PERSONAS CON DIAGNOSTICO DE ACCIDENTE POR OTRAS ESPECIES DE ANIMALES PONZOÑOSOS	150125 : PUENTE PIEDRA	394 : PERSONA TRATADA	2 : Alta	Fisico	0	0	0	0	0	1	0	0	0	0	0	0	1
					Financiero S/.	340	340	340	340	340	1,643	340	340	340	340	340	341	5,384
19AO0000581747	4398409 - DIAGNOSTICO DE PERSONAS CON SOSPECHA DE BRUCELA	150125 : PUENTE PIEDRA	393 : PERSONA DIAGNOSTICADA	2 : Alta	Fisico	1	0	1	1	0	1	0	0	1	1	1	1	8
					Financiero S/.	503	340	503	503	340	503	340	340	503	503	503	503	5,384
19AO0000581748	4398411 - PERSONAS TRATADAS CON DIAGNOSTICO DE BRUCELOSIS	150125 : PUENTE PIEDRA	394 : PERSONA TRATADA	2 : Alta	Fisico	0	0	1	0	0	1	0	0	1	0	0	1	4
					Financiero S/.	340	340	666	340	340	666	340	340	666	340	340	666	5,384
19AO0000581751	4398412 - DIAGNOSTICO DE PERSONAS CON SOSPECHA DE CARBUNCO	150125 : PUENTE PIEDRA	393 : PERSONA DIAGNOSTICADA	2 : Alta	Fisico	0	0	0	0	0	1	0	0	0	0	0	0	1
					Financiero S/.	340	340	340	340	340	1,643	340	340	340	340	340	341	5,384
19AO0000581754	4398416 - DIAGNOSTICO Y TRATAMIENTO DE PERSONAS CON SOSPECHA DE PESTE	150125 : PUENTE PIEDRA	393 : PERSONA DIAGNOSTICADA	2 : Alta	Fisico	0	0	0	0	0	0	1	0	0	0	0	0	1
					Financiero S/.	340	340	340	340	340	340	1,643	340	340	340	340	341	5,384
19AO0000581756	4398418 - DIAGNOSTICO Y TRATAMIENTO DE PERSONAS CON SOSPECHA DE LEPTOSPIROSIS	150125 : PUENTE PIEDRA	393 : PERSONA DIAGNOSTICADA	2 : Alta	Fisico	0	0	1	0	0	1	0	0	1	0	1	0	4
					Financiero S/.	340	340	666	340	340	666	340	340	666	340	665	341	5,384
19AO0000581758	4398423 - PERSONA TRATADA CON DIAGNOSTICO DE FASCIOLOSIS	150125 : PUENTE PIEDRA	394 : PERSONA TRATADA	2 : Alta	Fisico	0	0	0	0	0	0	1	0	0	0	0	0	1
					Financiero S/.	340	340	340	340	340	340	1,643	340	340	340	340	341	5,384
19AO0000581759	4398425 - TRATAMIENTO DE PERSONAS CON TENIASIS	150125 : PUENTE PIEDRA	394 : PERSONA TRATADA	2 : Alta	Fisico	0	0	0	0	0	1	0	0	0	0	0	0	1
					Financiero S/.	340	340	340	340	340	1,643	340	340	340	340	340	341	5,384
19AO0000581760	4398426 - DIAGNOSTICO Y TRATAMIENTO DE CISTICERCOSIS	150125 : PUENTE PIEDRA	393 : PERSONA DIAGNOSTICADA	2 : Alta	Fisico	0	0	0	0	0	1	0	0	0	0	0	0	1
					Financiero S/.	340	340	340	340	340	1,643	340	340	340	340	340	341	5,384
19AO0000581762	4398429 - DIAGNOSTICO CONFIRMATORIO DE EQUINOCOSIS EN LABORATORIO REFENCIAL	150125 : PUENTE PIEDRA	393 : PERSONA DIAGNOSTICADA	2 : Alta	Fisico	0	0	0	0	0	1	0	0	0	0	0	0	1
					Financiero S/.	340	340	340	340	340	1,643	340	340	340	340	340	341	5,384
19AO0000581763	4398430 - PERSONA TRATADA CON DIAGNOSTICO DE EQUINOCOCOSIS	150125 : PUENTE PIEDRA	394 : PERSONA TRATADA	2 : Alta	Fisico	0	0	0	0	0	1	0	0	0	0	0	0	1
					Financiero S/.	340	340	340	340	340	1,634	340	340	340	340	340	338	5,372
19AO0000586497	0067304 - GESTANTES CON HEPATITIS B, QUE RECIBEN ATENCIÓN INTEGRAL	150125 : PUENTE PIEDRA	394 : PERSONA TRATADA	2 : Alta	Fisico	1	2	1	2	1	2	1	2	1	1	1	1	16
					Financiero S/.	2,501	2,501	2,501	2,501	2,501	2,501	2,501	2,501	2,501	2,501	2,501	2,498	30,009
19AO0000597165	4398302 - TRATAMIENTO Y SEGUIMIENTO DE LOS CASOS DIAGNOSTICADOS DE MALARIA CON	150125 : PUENTE	394 : PERSONA TRATADA	2 : Alta	Fisico	0	0	1	0	0	1	0	0	1	0	1	0	4

	PLASMODIUM VIVAX	PIEDRA			Financiero S/.	1,412	1,412	2,300	1,412	1,412	2,300	1,412	1,412	2,300	1,412	2,300	1,414	20,498
19AO0000597168	4398303 - TRATAMIENTO Y SEGUIMIENTO DE LOS CASOS DIAGNOSTICADOS CON MALARIA FALCIPARUM	150125 : PUENTE PIEDRA	394 : PERSONA TRATADA	2 : Alta	Fisico	0	0	0	0	0	0	0	0	0	1	0	0	1
					Financiero S/.	1,412	1,412	1,412	1,412	1,412	1,412	1,412	1,412	1,412	4,964	1,412	1,414	20,498
19AO0000597173	4398304 - DETECCION Y DIAGNOSTICO DE CASO PROBABLE DE DENGUE	150125 : PUENTE PIEDRA	393 : PERSONA DIAGNOSTICADA	2 : Alta	Fisico	2	2	2	2	2	2	2	2	2	2	2	2	24
					Financiero S/.	1,708	1,708	1,708	1,708	1,708	1,708	1,708	1,708	1,708	1,708	1,708	1,710	20,498
19AO0000597178	4398305 - ATENCION CASOS DE DENGUE SIN SIGNOS DE ALARMA	150125 : PUENTE PIEDRA	087 : PERSONA ATENDIDA	2 : Alta	Fisico	0	0	1	0	0	0	0	0	0	0	0	1	2
					Financiero S/.	1,412	1,412	3,185	1,412	1,412	1,412	1,412	1,412	1,412	1,412	1,412	3,187	20,492
19AO0000597181	4398306 - ATENCION Y TRATAMIENTO DE CASOS DE DENGUE CON SIGNOS DE ALARMA	150125 : PUENTE PIEDRA	087 : PERSONA ATENDIDA	2 : Alta	Fisico	0	0	0	0	0	0	0	0	0	0	1	0	1
					Financiero S/.	1,412	1,412	1,412	1,412	1,412	1,412	1,412	1,412	1,412	1,412	4,964	1,414	20,498
19AO0000597184	4398307 - ATENCION Y TRATAMIENTO DE CASOS DE DENGUE GRAVE	150125 : PUENTE PIEDRA	087 : PERSONA ATENDIDA	2 : Alta	Fisico	0	0	0	0	0	0	0	0	0	0	0	1	1
					Financiero S/.	1,412	1,412	1,412	1,412	1,412	1,412	1,412	1,412	1,412	1,412	1,412	4,966	20,498
19AO0000597189	4398308 - DETECCION Y DIAGNOSTICO DE CASOS DE BARTONELOSIS	150125 : PUENTE PIEDRA	393 : PERSONA DIAGNOSTICADA	2 : Alta	Fisico	0	0	0	0	0	0	0	0	0	0	0	1	1
					Financiero S/.	1,412	1,412	1,412	1,412	1,412	1,412	1,412	1,412	1,412	1,412	1,412	4,966	20,498
19AO0000597193	4398312 - PERSONA PROTEGIDA CON VACUNA ANTIAMARILICA	150125 : PUENTE PIEDRA	191 : PERSONA PROTEGIDA	2 : Alta	Fisico	20	20	20	20	20	20	20	20	20	20	25	25	250
					Financiero S/.	1,708	1,708	1,708	1,708	1,708	1,708	1,708	1,708	1,708	1,708	1,708	1,710	20,498
19AO0000597200	4398313 - DIAGNOSTICO Y TRATAMIENTO DE LOS CASOS DE FIEBRE AMARILLA	150125 : PUENTE PIEDRA	394 : PERSONA TRATADA	2 : Alta	Fisico	0	0	0	0	0	0	0	0	0	1	0	0	1
					Financiero S/.	1,412	1,412	1,412	1,412	1,412	1,412	1,412	1,412	1,412	4,964	1,412	1,414	20,498
19AO0000597206	4398314 - LOCALIZACION Y DIAGNOSTICO DE CASOS DE LEISHMANIOSIS CUTANEA Y MUCOCUTANEA	150125 : PUENTE PIEDRA	393 : PERSONA DIAGNOSTICADA	2 : Alta	Fisico	0	1	1	1	1	1	1	1	1	1	1	0	10
					Financiero S/.	1,412	1,767	1,767	1,767	1,767	1,767	1,767	1,767	1,767	1,767	1,769	1,414	20,498
19AO0000597212	4398315 - TRATAMIENTO DE CASOS DE LEISHMANIOSIS CUTANEO Y MUCOCUTANEA CON DROGAS DE 1RA LINEA	150125 : PUENTE PIEDRA	394 : PERSONA TRATADA	2 : Alta	Fisico	0	1	1	1	1	0	1	1	0	1	1	0	8
					Financiero S/.	1,708	1,708	1,708	1,708	1,708	1,708	1,708	1,708	1,708	1,708	1,708	1,710	20,498
19AO0000597222	4398318 - LOCALIZACION Y DIAGNOSTICO DE CASOS DE CHAGAS EN MENORES DE 15 AÑOS	150125 : PUENTE PIEDRA	393 : PERSONA DIAGNOSTICADA	2 : Alta	Fisico	0	0	0	0	0	0	0	0	0	0	0	1	1
					Financiero S/.	1,412	1,412	1,412	1,412	1,412	1,412	1,412	1,412	1,412	1,412	1,412	4,966	20,498
19AO0000597228	4398320 - TRATAMIENTO DE LOS CASOS DIAGNOSTICADOS CON CHAGAS	150125 : PUENTE PIEDRA	394 : PERSONA TRATADA	2 : Alta	Fisico	0	0	0	0	0	0	0	0	0	0	1	0	1
					Financiero S/.	1,412	1,412	1,412	1,412	1,412	1,412	1,412	1,412	1,412	1,412	4,964	1,414	20,498
19AO0000597235	4398321 - LOCALIZACIÓN Y DIAGNÓSTICO DE CASOS PROBABLES DE CHIKUNGUNYA	150125 : PUENTE PIEDRA	393 : PERSONA DIAGNOSTICADA	2 : Alta	Fisico	0	0	0	0	0	0	0	0	0	0	0	1	1
					Financiero S/.	1,412	1,412	1,412	1,412	1,412	1,412	1,412	1,412	1,412	1,412	1,412	4,966	20,498

OEI.04 Fortalecer la rectoría y la gobernanza sobre el sistema de salud; y la gestión institucional; para el desempeño eficiente; ético e íntegro; en el marco de la modernización de la gestión pública

AEI.04.02 Gestión orientada a resultados al servicio de la población; con procesos optimizados y procedimientos administrativos simplificados.

COD.	Actividad Operativa / Inversiones	Ubigeo	U.M.	Prioridad	Meta	PROGRAMACION 1	2	3	4	5	6	7	8	9	10	11	12	Total Anual
19AO0000329701	4395002 - MONITOREO DEL PROGRAMA DE TB/VIH-SIDA	150125 : PUENTE PIEDRA	060 : INFORME	2 : Alta	Fisico	1	1	1	1	1	1	1	1	1	1	1	1	12
					Financiero S/.	9,114	9,114	9,114	9,114	9,114	9,114	9,114	9,114	9,114	9,114	9,114	9,108	109,362

Unidad Ejecutora : 000522 - HOSPITAL CARLOS LANFRANCO LA HOZ

Centro de Costo: 10.02 - SERVICIO DE MEDICINA ESPECIALIZADA

OEI.01 Prevenir; vigilar; controlar y reducir el impacto de las enfermedades; daños y condiciones que afectan la salud de la población; con énfasis en las prioridades nacionales

AEI.01.02 Prevención y control de enfermedades transmisibles; fortalecidos; con énfasis en las prioridades sanitarias nacionales.

COD.	Actividad Operativa / Inversiones	Ubigeo	U.M.	Prioridad	Meta	PROGRAMACION 1	2	3	4	5	6	7	8	9	10	11	12	Total Anual
19AO0000329559	4397301 - DESPISTAJE Y DIAGNOSTICO DE TB Y VIH/SIDA	150125 : PUENTE PIEDRA	394 : PERSONA TRATADA	2 : Alta	Fisico	1	1	2	1	1	2	1	1	2	1	1	1	15
					Financiero S/.	680	680	680	680	680	680	680	680	680	680	680	684	8,164
19AO0000329560	4396505 - ATENCION DE LAS REACCIONES ADVERSAS A FARMACOS ANTITUBERCULOSOS	150125 : PUENTE PIEDRA	394 : PERSONA TRATADA	2 : Alta	Fisico	0	1	0	1	0	1	0	1	0	1	0	1	6
					Financiero S/.	1,316	1,316	1,316	1,316	1,316	1,316	1,316	1,316	1,316	1,316	1,316	1,320	15,796
19AO0000329563	4397401 - ATENCION CURATIVA DE TB Y DIABETES MELLITUS	150125 : PUENTE PIEDRA	394 : PERSONA TRATADA	2 : Alta	Fisico	0	1	0	1	0	1	0	1	0	1	0	0	5
					Financiero S/.	283	1,783	283	1,783	283	1,783	283	1,783	283	1,784	283	281	10,895
19AO0000329695	4396401 - DIAGNOSTICO DE TUBERCULOSIS PULMONAR	150125 : PUENTE PIEDRA	393 : PERSONA DIAGNOSTICADA	2 : Alta	Fisico	12	12	12	12	12	12	13	13	13	13	13	13	150
					Financiero S/.	6,627	6,627	6,627	6,627	6,627	6,627	6,627	6,627	6,627	6,627	6,627	6,624	79,521
19AO0000586526	4396402 - DIAGNOSTICO DE TUBERCULOSIS	150125 :	393 : PERSONA	2 : Alta	Fisico	8	8	8	8	8	8	8	8	9	9	9	9	100

	EXTRA PULMONAR	PUENTE PIEDRA	DIAGNOSTICADA		Financiero S/.	6,627	6,627	6,627	6,627	6,627	6,627	6,627	6,627	6,627	6,627	6,627	6,625	79,522
19AO000586608	4397403 - ATENCION DE TB E INSUFICIENCIA RENAL	150125 : PUENTE PIEDRA	394 : PERSONA TRATADA	2 : Alta	Fisico	0	1	0	1	0	1	0	1	0	1	0	0	5
					Financiero S/.	283	1,783	283	1,783	283	1,783	283	1,783	283	1,785	283	280	10,895
19AO000586609	4397404 - ATENCION CURATIVA DE ASMA / EPOC	150125 : PUENTE PIEDRA	394 : PERSONA TRATADA	2 : Alta	Fisico	0	1	0	1	0	1	0	1	0	1	0	0	5
					Financiero S/.	283	1,783	283	1,783	283	1,783	283	1,783	283	1,785	283	280	10,895
19AO000586620	4396506 - ATENCION DE COMPLICACIONES QUE REQUIEREN HOSPITALIZACION DE PACIENTES EN TRATAMIENTO	150125 : PUENTE PIEDRA	394 : PERSONA TRATADA	2 : Alta	Fisico	2	2	2	2	2	2	2	2	2	2	3	2	25
					Financiero S/.	2,633	2,633	2,633	2,633	2,633	2,633	2,633	2,633	2,633	2,633	2,633	2,629	31,592
19AO000586623	4396508 - ATENCION QUIRURGICA DE PACIENTES CON DIAGNOSTICO DE TB	150125 : PUENTE PIEDRA	394 : PERSONA TRATADA	2 : Alta	Fisico	0	0	0	1	0	0	0	1	0	0	0	0	2
					Financiero S/.	1,316	1,316	1,316	1,316	1,316	1,316	1,316	1,316	1,316	1,316	1,316	1,320	15,796
19AO000586626	4396509 - ATENCION CURATIVA ESQUEMA TB SENSIBLE (EXTRAPULMONAR CON COMPROMISO SNC/OSTEARTICULAR)	150125 : PUENTE PIEDRA	394 : PERSONA TRATADA	2 : Alta	Fisico	0	0	0	1	0	0	0	1	0	0	0	0	2
					Financiero S/.	1,316	1,316	1,316	1,316	1,316	1,316	1,316	1,316	1,316	1,316	1,316	1,320	15,796
19AO000586628	4396510 - ATENCION CURATIVA ESQUEMA TB SENSIBLE (TB Y COINFECCION VIH-SIDA)	150125 : PUENTE PIEDRA	394 : PERSONA TRATADA	2 : Alta	Fisico	0	1	0	1	0	1	0	1	0	1	0	0	5
					Financiero S/.	1,316	1,316	1,316	1,316	1,316	1,316	1,316	1,316	1,316	1,316	1,316	1,320	15,796
19AO000586634	4397302 - DESPISTAJE Y DIAGNOSTICO PARA PACIENTES CON TB Y DIABETES MELLITUS	150125 : PUENTE PIEDRA	393 : PERSONA DIAGNOSTICADA	2 : Alta	Fisico	0	1	0	1	1	1	1	1	1	1	1	1	10
					Financiero S/.	680	680	680	680	680	680	680	680	680	680	680	685	8,165
19AO000586640	4397303 - DESPISTAJE Y DIAGNOSTICO PARA PACIENTES CON TB E INSUFICIENCIA RENAL	150125 : PUENTE PIEDRA	393 : PERSONA DIAGNOSTICADA	2 : Alta	Fisico	0	1	0	1	1	1	1	1	1	1	1	1	10
					Financiero S/.	680	680	680	680	680	680	680	680	680	680	680	685	8,165
19AO000586643	4397304 - DESPISTAJE Y DIAGNOSTICO DE TB Y ASMA	150125 : PUENTE PIEDRA	393 : PERSONA DIAGNOSTICADA	2 : Alta	Fisico	0	1	0	1	1	1	1	1	1	1	1	1	10
					Financiero S/.	680	680	680	680	680	680	680	680	680	680	680	685	8,165
19AO000586644	4397305 - DESPISTAJE Y DIAGNOSTICO DE TB Y EPOC	150125 : PUENTE PIEDRA	393 : PERSONA DIAGNOSTICADA	2 : Alta	Fisico	0	1	0	1	1	1	1	1	1	1	1	1	10
					Financiero S/.	680	680	680	680	680	680	680	680	680	680	680	685	8,165

OEI.01 Prevenir; vigilar; controlar y reducir el impacto de las enfermedades; daños y condiciones que afectan la salud de la población; con énfasis en las prioridades nacionales

AEI.01.06 Prevención; detección precoz y atención integral; por curso de vida; de enfermedades no transmisibles con énfasis en las prioridades sanitarias nacionales.

COD.	Actividad Operativa / Inversiones	Ubigeo	U.M.	Prioridad	Meta	PROGRAMACION 1	2	3	4	5	6	7	8	9	10	11	12	Total Anual
19AO000329566	5001601 - MANEJO DE EMERGENCIA O URGENCIA HIPERTENSIVA	150125 : PUENTE PIEDRA	394 : PERSONA TRATADA	2 : Alta	Fisico	39	39	40	39	39	40	39	40	40	39	40	39	473
					Financiero S/.	5,652	5,652	5,652	5,652	5,652	5,652	5,652	5,652	5,652	5,652	5,652	5,651	67,823
19AO000329567	5001701 - MANEJO BASICO DE CRISIS HIPOGLICEMICA O HIPERGLICEMICA EN PACIENTES DIABETICOS	150125 : PUENTE PIEDRA	394 : PERSONA TRATADA	2 : Alta	Fisico	3	3	3	3	3	3	3	3	3	3	3	3	36
					Financiero S/.	7,135	7,135	7,135	7,135	7,135	7,135	7,135	7,135	7,135	7,135	7,135	7,131	85,616
19AO000329568	0215089 - DIAGNOSTICO DEL CANCER DE ESTOMAGO	150125 : PUENTE PIEDRA	086 : PERSONA	2 : Alta	Fisico	0	1	1	1	0	1	1	1	0	1	0	1	8
					Financiero S/.	15,187	15,387	15,387	15,387	15,187	15,387	15,387	15,187	15,187	15,187	15,187	15,189	183,246
19AO000329569	0215090 - TRATAMIENTO DEL CANCER DE ESTOMAGO	150125 : PUENTE PIEDRA	086 : PERSONA	2 : Alta	Fisico	0	1	1	1	0	1	1	1	0	1	0	1	8
					Financiero S/.	22,411	22,411	22,411	22,411	22,411	22,411	22,411	22,411	22,411	22,411	22,410	22,403	268,923
19AO000329674	EVALUACION CLINICA Y TAMIZAJE LABORATORIAL DE PERSONAS CON RIESGO DE PADECER ENFERMEDADES CRONICAS NO TRANSMISIBLES	150125 : PUENTE PIEDRA	438 : PERSONA TAMIZADA	2 : Alta	Fisico	0	0	0	0	0	0	0	0	0	0	0	0	0
					Financiero S/.	0	0	0	0	0	0	0	0	0	0	0	0	0
19AO000586571	5001704 - PACIENTES DIABETICOS CON TRATAMIENTO ESPECIALIZADO	150125 : PUENTE PIEDRA	394 : PERSONA TRATADA	2 : Alta	Fisico	25	26	26	26	25	26	26	25	25	26	25	25	306
					Financiero S/.	7,135	7,135	7,135	7,135	7,135	7,135	7,135	7,135	7,135	7,135	7,135	7,132	85,617
19AO000586589	5001605 - PACIENTES CON ENFERMEDAD CARDIOMETABOLICA ORGANIZADOS QUE RECIBEN EDUCACION PARA EL CONTROL DE LA ENFERMEDAD	150125 : PUENTE PIEDRA	394 : PERSONA TRATADA	2 : Alta	Fisico	8	9	9	8	9	9	9	9	9	8	9	9	105
					Financiero S/.	5,652	5,652	5,652	5,652	5,652	5,652	5,652	5,652	5,652	5,652	5,652	5,652	67,824
19AO000586596	5001606 - PERSONAS HIPERTENSAS CON TRATAMIENTO ESPECIALIZADO	150125 : PUENTE PIEDRA	394 : PERSONA TRATADA	2 : Alta	Fisico	205	206	207	206	206	206	206	206	207	206	206	206	2,473
					Financiero S/.	5,652	5,652	5,652	5,652	5,652	5,652	5,652	5,652	5,652	5,652	5,652	5,652	67,824
19AO000586600	5001607 - PACIENTES HIPERTENSOS CON ESTRATIFICACION DE RIESGO CARDIOVASCULAR	150125 : PUENTE PIEDRA	394 : PERSONA TRATADA	2 : Alta	Fisico	1	1	1	1	1	1	1	1	1	1	1	0	11
					Financiero S/.	5,652	5,652	5,652	5,652	5,652	5,652	5,652	5,652	5,652	5,652	5,652	5,652	67,824

Unidad Ejecutora : 000522 - HOSPITAL CARLOS LANFRANCO LA HOZ

Centro de Costo: 10.03 - SERVICIO DE MEDICINA FISICA Y REHABILITACION

OEI.01 Prevenir; vigilar; controlar y reducir el impacto de las enfermedades; daños y condiciones que afectan la salud de la población; con énfasis en las prioridades nacionales

AEI.01.06 Prevención; detección precoz y atención integral; por curso de vida; de enfermedades no transmisibles con énfasis en las prioridades sanitarias nacionales.

COD.	Actividad Operativa / Inversiones	Ubigeo	U.M.	Prioridad	Meta	PROGRAMACION 1	2	3	4	5	6	7	8	9	10	11	12	Total Anual
19AO000329577	CERTIFICACION DE DISCAPACIDAD	150125 : PUENTE PIEDRA	018 : CERTIFICADO	2 : Alta	Fisico	0	0	0	0	0	0	0	0	0	0	0	0	0
					Financiero S/.	0	0	0	0	0	0	0	0	0	0	0	0	0
19AO000365722	ATENCION DE REHABILITACION PARA PERSONAS CON DISCAPACIDAD SENSORIAL	150125 : PUENTE PIEDRA	006 : ATENCION	2 : Alta	Fisico	0	0	0	0	0	0	0	0	0	0	0	0	0
					Financiero S/.	0	0	0	0	0	0	0	0	0	0	0	0	0
19AO000365731	CERTIFICACION DE INCAPACIDAD PARA EL TRABAJO	150125 : PUENTE PIEDRA	018 : CERTIFICADO	2 : Alta	Fisico	0	0	0	0	0	0	0	0	0	0	0	0	0
					Financiero S/.	0	0	0	0	0	0	0	0	0	0	0	0	0
19AO000365738	0515201 - TRANSTORNOS DE APRENDIZAJE	150125 : PUENTE PIEDRA	375 : PERSONA CON DISCAPACIDAD	2 : Alta	Fisico	0	0	0	0	0	0	0	0	0	0	0	0	0
					Financiero S/.	0	0	0	0	0	0	0	0	0	0	0	0	0
19AO000581600	0515002 - AMPUTADOS DE MIEMBRO INFERIOR	150125 : PUENTE PIEDRA	375 : PERSONA CON DISCAPACIDAD	2 : Alta	Fisico	5	5	5	5	5	5	5	5	5	5	5	4	59
					Financiero S/.	3,781	3,781	3,781	3,781	3,781	3,781	3,781	3,781	3,781	3,781	3,781	3,778	45,369
19AO000581603	0515003 - AMPUTADOS DE MIEMBRO SUPERIOR	150125 : PUENTE PIEDRA	375 : PERSONA CON DISCAPACIDAD	2 : Alta	Fisico	6	6	7	6	6	7	6	6	7	6	6	7	76
					Financiero S/.	3,781	3,781	3,781	3,781	3,781	3,781	3,781	3,781	3,781	3,781	3,781	3,778	45,369
19AO000581606	0515004 - ENFERMEDAD MUSCULAR Y UNION MIONEURAL	150125 : PUENTE PIEDRA	375 : PERSONA CON DISCAPACIDAD	2 : Alta	Fisico	3	3	5	3	3	5	3	3	5	3	3	5	44
					Financiero S/.	3,781	3,781	3,781	3,781	3,781	3,781	3,781	3,781	3,781	3,781	3,781	3,778	45,369
19AO000581608	0515005 - LESIONES DEL NERVIO PERIFERICO	150125 : PUENTE PIEDRA	375 : PERSONA CON DISCAPACIDAD	2 : Alta	Fisico	124	124	124	124	124	124	124	124	124	124	124	124	1,488
					Financiero S/.	3,781	3,781	3,781	3,781	3,781	3,781	3,781	3,781	3,781	3,781	3,781	3,778	45,369
19AO000581612	0515006 - TRANSTORNOS DEL DESARROLLO DE LA FUNCION MOTRIZ	150125 : PUENTE PIEDRA	375 : PERSONA CON DISCAPACIDAD	2 : Alta	Fisico	55	55	57	55	55	58	55	55	58	55	55	57	670
					Financiero S/.	3,781	3,781	3,781	3,781	3,781	3,781	3,781	3,781	3,781	3,781	3,781	3,778	45,369
19AO000581613	0515007 - ENFERMEDAD ARTICULAR DEGENERATIVA	150125 : PUENTE PIEDRA	375 : PERSONA CON DISCAPACIDAD	2 : Alta	Fisico	107	107	107	107	107	108	107	107	108	107	107	106	1,285
					Financiero S/.	3,781	3,781	3,781	3,781	3,781	3,781	3,781	3,781	3,781	3,781	3,781	3,778	45,369
19AO000581616	0515008 - ENFERMEDAD CEREBRO VASCULAR	150125 : PUENTE PIEDRA	375 : PERSONA CON DISCAPACIDAD	2 : Alta	Fisico	42	42	40	42	42	41	42	42	41	41	41	41	497
					Financiero S/.	3,781	3,781	3,781	3,781	3,781	3,781	3,781	3,781	3,781	3,781	3,781	3,778	45,369
19AO000581618	0515009 - ENCEFALOPATIA INFANTIL	150125 : PUENTE PIEDRA	375 : PERSONA CON DISCAPACIDAD	2 : Alta	Fisico	11	11	12	11	11	12	11	11	12	11	11	12	136
					Financiero S/.	3,781	3,781	3,781	3,781	3,781	3,781	3,781	3,781	3,781	3,781	3,781	3,778	45,369
19AO000581622	0515010 - ENFERMEDAD DE PARKINSON	150125 : PUENTE PIEDRA	375 : PERSONA CON DISCAPACIDAD	2 : Alta	Fisico	2	2	1	2	2	1	2	2	1	2	2	1	20
					Financiero S/.	3,781	3,781	3,781	3,781	3,781	3,781	3,781	3,781	3,781	3,781	3,781	3,778	45,369
19AO000581673	0515011 - SINDROME DE DOWN	150125 : PUENTE PIEDRA	375 : PERSONA CON DISCAPACIDAD	2 : Alta	Fisico	26	26	26	26	26	26	26	26	26	26	26	25	311
					Financiero S/.	3,781	3,781	3,781	3,781	3,781	3,781	3,781	3,781	3,781	3,781	3,781	3,778	45,369
19AO000581675	0515012 - TRANSTORNOS POSTULARES	150125 : PUENTE PIEDRA	375 : PERSONA CON DISCAPACIDAD	2 : Alta	Fisico	46	46	45	46	46	46	46	46	46	45	45	46	549
					Financiero S/.	3,781	3,781	3,781	3,781	3,781	3,781	3,781	3,781	3,781	3,781	3,781	3,778	45,369
19AO000581681	0515202 - RETRASO MENTAL: LEVE, MODERADO, SEVERO	150125 : PUENTE PIEDRA	375 : PERSONA CON DISCAPACIDAD	2 : Alta	Fisico	0	0	0	0	0	0	0	0	0	0	0	0	0
					Financiero S/.	0	0	0	0	0	0	0	0	0	0	0	0	0
19AO000581685	0515203 - TRANSTORNOS DEL ESPECTRO AUTISTA	150125 : PUENTE PIEDRA	375 : PERSONA CON DISCAPACIDAD	2 : Alta	Fisico	0	0	0	0	0	0	0	0	0	0	0	0	0
					Financiero S/.	0	0	0	0	0	0	0	0	0	0	0	0	0
19AO000581688	0515204 - OTROS TRANSTORNOS DE SALUD MENTAL	150125 : PUENTE PIEDRA	375 : PERSONA CON DISCAPACIDAD	2 : Alta	Fisico	0	0	0	0	0	0	0	0	0	0	0	0	0
					Financiero S/.	0	0	0	0	0	0	0	0	0	0	0	0	0
19AO000585826	0515001 - LESIONES MEDULARES	150125 : PUENTE PIEDRA	375 : PERSONA CON DISCAPACIDAD	2 : Alta	Fisico	12	12	12	12	12	13	12	12	13	12	12	12	146
					Financiero S/.	3,782	3,782	3,782	3,782	3,782	3,782	3,782	3,782	3,782	3,782	3,782	3,775	45,377

Unidad Ejecutora : 000522 - HOSPITAL CARLOS LANFRANCO LA HOZ

Centro de Costo: 10.04 - SERVICIOS DE PSIQUIATRIA

OEI.01 Prevenir; vigilar; controlar y reducir el impacto de las enfermedades; daños y condiciones que afectan la salud de la población; con énfasis en las prioridades nacionales

AEI.01.07 Prevención; detección precoz y atención integral; por curso de vida; de problemas de salud mental; con énfasis en el ámbito intrafamiliar y comunitario; y en la violencia y adicciones.

COD.	Actividad Operativa / Inversiones	Ubigeo	U.M.	Prioridad	Meta	PROGRAMACION 1	2	3	4	5	6	7	8	9	10	11	12	Total Anual

19AO000329571	5005190 - TRATAMIENTO AMBULATORIO DE PERSONAS CON TRASTORNOS AFECTIVOS (DEPRESION Y CONDUCTA SUICIDA) Y DE ANSIEDAD	150125 : PUENTE PIEDRA	394 : PERSONA TRATADA	2 : Alta	Fisico	126	126	126	126	126	126	126	126	126	132	126	126	1,518
					Financiero S/.	27,928	27,928	27,928	27,928	27,928	27,928	27,928	27,928	27,928	27,933	27,928	27,928	335,141
19AO000329572	5005191 - TRATAMIENTO CON INTERNAMIENTO DE PERSONAS CON TRASTORNOS AFECTIVOS Y DE ANSIEDAD	150125 : PUENTE PIEDRA	394 : PERSONA TRATADA	2 : Alta	Fisico	4	5	4	5	4	4	5	4	5	5	4	4	53
					Financiero S/.	5,300	5,300	5,300	5,300	5,300	5,300	5,300	5,300	5,300	5,300	5,300	5,295	63,595
19AO000329573	5005195 - TRATAMIENTO AMBULATORIO DE PERSONAS CON SINDROME O TRASTORNO PSICOTICO	150125 : PUENTE PIEDRA	394 : PERSONA TRATADA	2 : Alta	Fisico	30	30	30	30	30	30	30	30	30	30	30	30	360
					Financiero S/.	313	313	313	313	313	313	313	313	313	313	311	310	3,751
19AO000329574	5005196 - TRATAMIENTO CON INTERNAMIENTO DE PERSONAS CON SINDROME O TRASTORNO PSICOTICO	150125 : PUENTE PIEDRA	394 : PERSONA TRATADA	2 : Alta	Fisico	0	1	0	1	0	0	0	1	0	0	1	0	4
					Financiero S/.	1,000	1,000	1,000	1,000	1,000	1,000	1,000	1,000	1,000	1,000	1,000	1,000	12,000
19AO000340649	TRATAMIENTO DE PERSONAS CON PROBLEMAS PSICOSOCIALES	150125 : PUENTE PIEDRA	394 : PERSONA TRATADA	2 : Alta	Fisico	0	0	0	0	0	0	0	0	0	0	0	0	0
					Financiero S/.	0	0	0	0	0	0	0	0	0	0	0	0	0
19AO000340656	TRATAMIENTO AMBULATORIO DE PERSONAS CON TRASTORNO DEL COMPORTAMIENTO DEBIDO AL CONSUMO DE ALCOHOL	150125 : PUENTE PIEDRA	394 : PERSONA TRATADA	2 : Alta	Fisico	0	0	0	0	0	0	0	0	0	0	0	0	0
					Financiero S/.	0	0	0	0	0	0	0	0	0	0	0	0	0
19AO000340657	TRATAMIENTO CON INTERNAMIENTO DE PACIENTES CON TRASTORNO DEL COMPORTAMIENTO DEBIDO AL CONSUMO DE ALCOHOL	150125 : PUENTE PIEDRA	394 : PERSONA TRATADA	2 : Alta	Fisico	0	0	0	0	0	0	0	0	0	0	0	0	0
					Financiero S/.	0	0	0	0	0	0	0	0	0	0	0	0	0
19AO000340660	REHABILITACION PSICOSOCIAL DE PERSONAS CON TRASTORNOS DEL COMPORTAMIENTO DEBIDO AL CONSUMO DE ALCOHOL	150125 : PUENTE PIEDRA	087 : PERSONA ATENDIDA	2 : Alta	Fisico	0	0	0	0	0	0	0	0	0	0	0	0	0
					Financiero S/.	0	0	0	0	0	0	0	0	0	0	0	0	0
19AO000340663	REHABILITACION PSICOSOCIAL DE PERSONAS CON SINDROME O TRASTORNO ESQUIZOFRENICO	150125 : PUENTE PIEDRA	087 : PERSONA ATENDIDA	2 : Alta	Fisico	0	0	0	0	0	0	0	0	0	0	0	0	0
					Financiero S/.	0	0	0	0	0	0	0	0	0	0	0	0	0

Unidad Ejecutora : 000522 - HOSPITAL CARLOS LANFRANCO LA HOZ

Centro de Costo: 11 - DEPARTAMENTO DE CIRUGIA

OEI.01 Prevenir; vigilar; controlar y reducir el impacto de las enfermedades; daños y condiciones que afectan la salud de la población; con énfasis en las prioridades nacionales

AEI.01.06 Prevención; detección precoz y atención integral; por curso de vida; de enfermedades no transmisibles con énfasis en las prioridades sanitarias nacionales.

COD.	Actividad Operativa / Inversiones	Ubigeo	U.M.	Prioridad	Meta	PROGRAMACION 1	2	3	4	5	6	7	8	9	10	11	12	Total Anual
19AO000329665	5001301 - DIAGNOSTICO DE ERRORES REFRACTIVOS	150125 : PUENTE PIEDRA	393 : PERSONA DIAGNOSTICADA	2 : Alta	Fisico	60	60	60	60	60	60	60	60	60	60	60	60	720
					Financiero S/.	9,705	9,705	9,705	9,705	9,705	9,705	9,705	9,705	9,705	9,705	9,705	9,711	116,466
19AO000329666	NIÑOS CON ERRORES REFRACTIVOS	150125 : PUENTE PIEDRA	394 : PERSONA TRATADA	2 : Alta	Fisico	0	0	0	0	0	0	0	0	0	0	0	0	0
					Financiero S/.	0	0	0	0	0	0	0	0	0	0	0	0	0
19AO000329668	5001202 - TRATAMIENTO Y CONTROL ESPECIALIZADO DE COMPLICACIONES POST QUIRURGICAS CON GLAUCOMA	150125 : PUENTE PIEDRA	394 : PERSONA TRATADA	2 : Alta	Fisico	34	33	33	34	33	33	34	33	33	34	33	33	400
					Financiero S/.	1,074	1,074	1,074	1,074	1,074	1,074	1,074	1,074	1,074	1,074	1,074	1,073	12,887
19AO000329671	5001104 - DIAGNOSTICO DE CEGUERA POR CATARATA - CONSULTA POR OFTALMOLOGIA	150125 : PUENTE PIEDRA	393 : PERSONA DIAGNOSTICADA	2 : Alta	Fisico	34	33	33	34	33	33	34	33	33	34	33	33	400
					Financiero S/.	10,672	10,672	10,672	10,672	10,672	10,672	10,672	10,672	10,672	10,672	10,670	10,670	128,060
19AO000339877	DIAGNOSTICO DEL CANCER DE PROSTATA	150125 : PUENTE PIEDRA	086 : PERSONA	2 : Alta	Fisico	0	0	0	0	0	0	0	0	0	0	0	0	0
					Financiero S/.	0	0	0	0	0	0	0	0	0	0	0	0	0
19AO000339887	TRATAMIENTO DEL CANCER DE PROSTATA	150125 : PUENTE PIEDRA	086 : PERSONA	2 : Alta	Fisico	0	0	0	0	0	0	0	0	0	0	0	0	0
					Financiero S/.	0	0	0	0	0	0	0	0	0	0	0	0	0
19AO000339898	DIAGNOSTICO DEL CANCER DE HIGADO	150125 : PUENTE PIEDRA	086 : PERSONA	2 : Alta	Fisico	0	0	0	0	0	0	0	0	0	0	0	0	0
					Financiero S/.	0	0	0	0	0	0	0	0	0	0	0	0	0
19AO000592947	5001203 - TRATAMIENTO Y CONTROL ESPECIALIZADO DE COMPLICACIONES POST QUIRURGICAS EN RETINA	150125 : PUENTE PIEDRA	394 : PERSONA TRATADA	2 : Alta	Fisico	0	0	0	0	1	0	0	1	0	0	0	0	2
					Financiero S/.	339	339	339	339	4,750	339	339	4,749	339	339	339	337	12,887
19AO000592958	5001204 - SEGUNDO CONTROL POST OPERATORIO DE CIRUGÍA DE CATARATA	150125 : PUENTE PIEDRA	394 : PERSONA TRATADA	2 : Alta	Fisico	34	33	33	34	33	33	34	33	33	34	33	33	400
					Financiero S/.	1,074	1,074	1,074	1,074	1,074	1,074	1,074	1,074	1,074	1,074	1,074	1,073	12,887
19AO000592963	5001205 - CONTROL POST OPERATORIO DE CIRUGÍA DE CATARATAS POR PERSONAL ESPECIALIZADO: TERCER Y CUARTO CONTROL	150125 : PUENTE PIEDRA	394 : PERSONA TRATADA	2 : Alta	Fisico	34	33	33	34	33	33	34	33	33	34	33	33	400
					Financiero S/.	1,074	1,074	1,074	1,074	1,074	1,074	1,074	1,074	1,074	1,074	1,074	1,073	12,887
19AO000592968	5001206 - TRATAMIENTO Y CONTROL ESPECIALIZADO DE COMPLICACIONES POST QUIRURGICAS UVEITIS	150125 : PUENTE PIEDRA	394 : PERSONA TRATADA	2 : Alta	Fisico	0	0	0	0	1	0	0	1	0	0	1	0	3
					Financiero S/.	339	339	339	339	3,279	339	339	3,279	339	339	3,280	337	12,887

19AO000592972	5001207 - TRATAMIENTO Y CONTROL ESPECIALIZADO DE COMPLICACIONES POST QUIRURGICAS POR OPACIDAD DE CAPSULA POSTERIOR	150125 : PUENTE PIEDRA	394 : PERSONA TRATADA	2 : Alta	Fisico	1	1	2	1	2	2	1	2	2	1	1	2	18
					Financiero S/.	1,074	1,074	1,074	1,074	1,074	1,074	1,074	1,074	1,074	1,074	1,074	1,073	12,887
19AO000592975	5001208 - TRATAMIENTO ESPECIALIZADO: CIRUGÍA DE CATARATA CON FACO EMULSIFICACIÓN	150125 : PUENTE PIEDRA	394 : PERSONA TRATADA	2 : Alta	Fisico	29	29	30	29	29	30	29	29	29	29	29	29	350
					Financiero S/.	1,074	1,074	1,074	1,074	1,074	1,074	1,074	1,074	1,074	1,074	1,074	1,073	12,887
19AO000592983	5001209 - TRATAMIENTO ESPECIALIZADO: CIRUGÍA DE CATARATA POR INCISIÓN EXTRACAPSULAR DEL CRISTALINO O INCISION PEQUEÑA	150125 : PUENTE PIEDRA	394 : PERSONA TRATADA	2 : Alta	Fisico	4	4	5	4	4	5	4	4	4	4	4	4	50
					Financiero S/.	1,074	1,074	1,074	1,074	1,074	1,074	1,074	1,074	1,074	1,074	1,074	1,073	12,887

OEI.02 Garantizar el acceso a cuidados y servicios de salud de calidad organizados en Redes Integradas de Salud; centradas en la persona; familia y comunidad; con énfasis en la promoción de la salud y la pre

AEI.02.03 Redes Integradas de Salud; implementadas progresivamente a nivel nacional.

COD.	Actividad Operativa / Inversiones	Ubigeo	U.M.	Prioridad	Meta	PROGRAMACION 1	2	3	4	5	6	7	8	9	10	11	12	Total Anual
19AO000329731	ATENCION DE PACIENTE AMBULATORIO	150125 : PUENTE PIEDRA	021 : CONSULTA	2 : Alta	Fisico	19,852	19,852	19,852	19,852	19,852	19,852	19,852	19,852	19,852	19,852	19,852	19,852	238,224
					Financiero S/.	275,011	275,011	275,011	275,011	275,011	275,011	275,011	275,011	275,011	275,011	275,011	275,019	3,300,140

Unidad Ejecutora : 000522 - HOSPITAL CARLOS LANFRANCO LA HOZ

Centro de Costo: 12 - DEPARTAMENTO DE PEDIATRIA

OEI.01 Prevenir; vigilar; controlar y reducir el impacto de las enfermedades; daños y condiciones que afectan la salud de la población; con énfasis en las prioridades nacionales

AEI.01.02 Prevención y control de enfermedades transmisibles; fortalecidos; con énfasis en las prioridades sanitarias nacionales.

COD.	Actividad Operativa / Inversiones	Ubigeo	U.M.	Prioridad	Meta	PROGRAMACION 1	2	3	4	5	6	7	8	9	10	11	12	Total Anual
19AO000329578	3331101 - INFECCION RESPIRATORIA AGUDA (IRA) NO COMPLICADA	150125 : PUENTE PIEDRA	016 : CASO TRATADO	2 : Alta	Fisico	130	130	130	130	148	148	148	148	148	148	148	130	1,686
					Financiero S/.	4,507	4,507	4,507	4,507	4,507	4,507	4,507	4,507	4,507	4,507	4,507	4,511	54,088
19AO000329580	3331301 - INFECCIONES RESPIRATORIAS AGUDAS CON COMPLICACIONES	150125 : PUENTE PIEDRA	016 : CASO TRATADO	2 : Alta	Fisico	10	10	10	10	15	17	17	17	17	10	10	10	153
					Financiero S/.	11,880	11,880	11,880	11,880	11,880	11,880	11,880	11,880	11,880	11,880	11,880	11,879	142,559
19AO000329583	3331401 - ATENCION EDA CON ALGUN GRADO DE DESHIDRATACION	150125 : PUENTE PIEDRA	016 : CASO TRATADO	2 : Alta	Fisico	2	2	2	1	0	0	0	0	0	1	1	2	11
					Financiero S/.	10,501	10,501	10,501	10,501	10,501	10,501	10,501	10,501	10,501	10,501	10,501	10,504	126,015
19AO000329591	3341401 - PARASITOSIS INTESTINAL	150125 : PUENTE PIEDRA	016 : CASO TRATADO	2 : Alta	Fisico	7	7	7	7	7	7	7	7	7	7	7	7	84
					Financiero S/.	12,474	12,474	12,474	12,474	12,474	12,474	12,474	12,474	12,474	12,474	12,474	12,472	149,686
19AO000575408	3331103 - OTITIS MEDIA AGUDA (OMA)	150101 : LIMA	016 : CASO TRATADO	2 : Alta	Fisico	3	3	3	3	3	3	3	3	3	3	3	3	36
					Financiero S/.	4,507	4,507	4,507	4,507	4,507	4,507	4,507	4,507	4,507	4,507	4,507	4,513	54,090
19AO000592837	3331402 - ATENCION EDA CON DESHIDRATACION GRAVE SIN Y CON SHOCK	150125 : PUENTE PIEDRA	016 : CASO TRATADO	2 : Alta	Fisico	1	0	1	0	0	0	0	0	0	0	0	1	3
					Financiero S/.	25,085	5,640	25,085	5,640	5,640	5,640	5,640	5,640	5,640	5,640	5,640	25,087	126,017
19AO000592862	3331305 - NEUMONIA Y ENFERMEDAD MUY GRAVE EN NIÑOS DE 2 MESES A 4 AÑOS	150125 : PUENTE PIEDRA	016 : CASO TRATADO	2 : Alta	Fisico	3	3	3	11	11	11	11	11	11	3	3	3	84
					Financiero S/.	11,880	11,880	11,880	11,880	11,880	11,880	11,880	11,880	11,880	11,880	11,880	11,878	142,558
19AO000592895	3331104 - SINUSITIS AGUDA	150125 : PUENTE PIEDRA	016 : CASO TRATADO	2 : Alta	Fisico	3	3	3	3	3	3	3	3	3	3	3	3	36
					Financiero S/.	4,507	4,507	4,507	4,507	4,507	4,507	4,507	4,507	4,507	4,507	4,507	4,513	54,090
19AO000592900	3331102 - FARINGOAMIGDALITIS AGUDA	150125 : PUENTE PIEDRA	016 : CASO TRATADO	2 : Alta	Fisico	2	2	2	2	5	5	5	5	5	2	2	2	39
					Financiero S/.	4,507	4,507	4,507	4,507	4,507	4,507	4,507	4,507	4,507	4,507	4,507	4,513	54,090
19AO000592907	3331105 - NEUMONIA SIN COMPLICACIONES Y OTROS	150125 : PUENTE PIEDRA	016 : CASO TRATADO	2 : Alta	Fisico	8	8	8	8	8	8	8	8	8	8	8	8	96
					Financiero S/.	4,507	4,507	4,507	4,507	4,507	4,507	4,507	4,507	4,507	4,507	4,507	4,513	54,090
19AO000592918	3331302 - NEUMONIA GRAVE O ENFERMEDAD MUY GRAVE EN NIÑOS MENORES DE 2 MESES	150125 : PUENTE PIEDRA	016 : CASO TRATADO	2 : Alta	Fisico	2	2	2	4	4	4	4	4	4	2	2	2	36
					Financiero S/.	11,880	11,880	11,880	11,880	11,880	11,880	11,880	11,880	11,880	11,880	11,880	11,878	142,558

OEI.01 Prevenir; vigilar; controlar y reducir el impacto de las enfermedades; daños y condiciones que afectan la salud de la población; con énfasis en las prioridades nacionales

AEI.01.05 Prevención; detección precoz y atención integral oportuna de la anemia en niñas y niños menores de 36 meses; mujeres adolescentes y gestantes; y de la desnutrición crónica infantil.

COD.	Actividad Operativa / Inversiones	Ubigeo	U.M.	Prioridad	Meta	PROGRAMACION 1	2	3	4	5	6	7	8	9	10	11	12	Total Anual
19AO000329585	3331501 - ANEMIA	150125 : PUENTE PIEDRA	016 : CASO TRATADO	2 : Alta	Fisico	32	32	32	32	32	32	32	32	32	32	32	32	384
					Financiero S/.	5,917	5,917	5,917	5,917	5,917	5,917	5,917	5,917	5,917	5,917	5,917	5,914	71,001
19AO000592819	3331502 - SOB/ASMA	150125 :	016 : CASO	2 : Alta	Fisico	11	11	11	11	13	13	13	13	13	13	11	11	144

		PUENTE PIEDRA	TRATADO	Financiero S/.	5,917	5,917	5,917	5,917	5,917	5,917	5,917	5,917	5,917	5,917	5,917	5,916	71,003

OEI.02 Garantizar el acceso a cuidados y servicios de salud de calidad organizados en Redes Integradas de Salud; centradas en la persona; familia y comunidad; con énfasis en la promoción de la salud y la pre

AEI.02.03 Redes Integradas de Salud; implementadas progresivamente a nivel nacional.

COD.	Actividad Operativa / Inversiones	Ubigeo	U.M.	Prioridad	Meta	PROGRAMACION 1	2	3	4	5	6	7	8	9	10	11	12	Total Anual
19AO0000329725	ATENCION EN CONSULTAS EXTERNAS	150125 : PUENTE PIEDRA	021 : CONSULTA	2 : Alta	Fisico	0	0	0	0	0	0	0	0	0	0	0	0	0
					Financiero S/.	0	0	0	0	0	0	0	0	0	0	0	0	0
19AO0000329756	ATENCION EN CONSULTAS EXTERNAS	150125 : PUENTE PIEDRA	021 : CONSULTA	2 : Alta	Fisico	0	0	0	0	0	0	0	0	0	0	0	0	0
					Financiero S/.	0	0	0	0	0	0	0	0	0	0	0	0	0
19AO0000329757	ATENCION EN CONSULTAS EXTERNAS	150125 : PUENTE PIEDRA	021 : CONSULTA	2 : Alta	Fisico	0	0	0	0	0	0	0	0	0	0	0	0	0
					Financiero S/.	0	0	0	0	0	0	0	0	0	0	0	0	0

Unidad Ejecutora : 000522 - HOSPITAL CARLOS LANFRANCO LA HOZ

Centro de Costo: 12.01 - SERVICIO DE NEONATOLOGIA

OEI.04 Fortalecer la rectoria y la gobernanza sobre el sistema de salud; y la gestión institucional; para el desempeño eficiente; ético e íntegro; en el marco de la modernización de la gestión pública

AEI.04.02 Gestión orientada a resultados al servicio de la población; con procesos optimizados y procedimientos administrativos simplificados.

COD.	Actividad Operativa / Inversiones	Ubigeo	U.M.	Prioridad	Meta	PROGRAMACION 1	2	3	4	5	6	7	8	9	10	11	12	Total Anual
19AO0000329637	3330501 - ATENCION INMEDIATA DEL RECIEN NACIDO	150125 : PUENTE PIEDRA	239 : RECIEN NACIDO ATENDIDO	2 : Alta	Fisico	335	335	335	335	335	335	335	335	335	335	335	335	4,020
					Financiero S/.	7,851	7,851	7,851	7,851	7,851	7,851	7,851	7,851	7,851	7,851	7,851	7,856	94,217
19AO0000329642	3330701 - ATENCION DEL RECIEN NACIDO CON COMPLICACIONES QUE REQUIERE UCIN	150125 : PUENTE PIEDRA	212 : EGRESO	2 : Alta	Fisico	19	20	20	20	21	19	21	21	19	20	21	20	241
					Financiero S/.	1,314	1,314	1,314	1,314	1,314	1,314	1,314	1,314	1,314	1,314	1,314	1,315	15,769
19AO0000587570	3330703 - ASFIXIA DEL NACIMIENTO	150125 : PUENTE PIEDRA	212 : EGRESO	2 : Alta	Fisico	0	1	0	0	1	0	0	1	0	0	1	0	4
					Financiero S/.	1,126	1,690	1,126	1,126	1,690	1,126	1,126	1,690	1,126	1,126	1,691	1,130	15,773
19AO0000587593	3330704 - NEONATO AFECTADO POR EL PARTO (TRAUMA OBSTETRICO)	150125 : PUENTE PIEDRA	212 : EGRESO	2 : Alta	Fisico	0	0	1	0	0	0	1	0	0	0	1	0	3
					Financiero S/.	1,126	1,126	1,878	1,126	1,126	1,126	1,878	1,126	1,126	1,126	1,879	1,130	15,773
19AO0000587620	3330702 - RECIEN NACIDO DE BAJO PESO AL NACIMIENTO (< 2500GR)	150125 : PUENTE PIEDRA	212 : EGRESO	2 : Alta	Fisico	5	4	5	4	5	4	5	4	5	4	5	4	54
					Financiero S/.	1,314	1,314	1,314	1,314	1,314	1,314	1,314	1,314	1,314	1,314	1,314	1,319	15,773
19AO0000587630	3330705 - SEPSIS NEONATAL	150125 : PUENTE PIEDRA	212 : EGRESO	2 : Alta	Fisico	5	6	5	6	5	6	5	6	5	6	5	6	66
					Financiero S/.	1,314	1,314	1,314	1,314	1,314	1,314	1,314	1,314	1,314	1,314	1,314	1,319	15,773
19AO0000587642	3330706 - TRASTORNOS METABOLICOS DEL RECIEN NACIDO. ICTERICIA NEONATAL NO FISIOLOGICA	150125 : PUENTE PIEDRA	212 : EGRESO	2 : Alta	Fisico	3	3	3	3	3	3	3	3	3	3	3	3	36
					Financiero S/.	1,314	1,314	1,314	1,314	1,314	1,314	1,314	1,314	1,314	1,314	1,314	1,319	15,773
19AO0000587676	3330707 - DIFICULTAD RESPIRATORIA DEL RECIEN NACIDO	150125 : PUENTE PIEDRA	212 : EGRESO	2 : Alta	Fisico	6	6	6	6	6	6	6	6	6	6	6	6	72
					Financiero S/.	1,314	1,314	1,314	1,314	1,314	1,314	1,314	1,314	1,314	1,314	1,314	1,319	15,773
19AO0000588356	3330708 - CONVULSIONES NEONATALES	150125 : PUENTE PIEDRA	212 : EGRESO	2 : Alta	Fisico	0	0	0	0	1	0	0	0	0	1	0	0	2
					Financiero S/.	1,126	1,126	1,126	1,126	2,255	1,126	1,126	1,126	1,126	2,254	1,126	1,130	15,773
19AO0000589496	3330709 - INCOMPATIBILIDAD RH/ABO EN EL RECIEN NACIDO	150125 : PUENTE PIEDRA	212 : EGRESO	2 : Alta	Fisico	0	0	0	1	0	0	0	1	0	0	0	1	3
					Financiero S/.	1,126	1,126	1,126	1,878	1,126	1,126	1,126	1,878	1,126	1,126	1,126	1,883	15,773
19AO0000589516	3330710 - HIDROCEFALIA CONGENITA	150125 : PUENTE PIEDRA	212 : EGRESO	2 : Alta	Fisico	0	0	0	0	0	0	1	0	0	0	0	0	1
					Financiero S/.	1,126	1,126	1,126	1,126	1,126	1,126	3,383	1,126	1,126	1,126	1,126	1,130	15,773
19AO0000589546	3330601 - ATENCION DE RECIEN NACIDO CON COMPLICACIONES	150125 : PUENTE PIEDRA	212 : EGRESO	2 : Alta	Fisico	54	55	60	55	55	59	58	55	57	57	58	55	678
					Financiero S/.	3,643	3,643	3,643	3,643	3,643	3,643	3,643	3,643	3,643	3,643	3,641	3,634	43,705
19AO0000589570	3330602 - ASFIXIA DEL NACIMIENTO	150125 : PUENTE PIEDRA	212 : EGRESO	2 : Alta	Fisico	0	0	1	0	1	0	1	0	1	0	1	0	5
					Financiero S/.	3,483	3,483	3,864	3,483	3,864	3,483	3,864	3,483	3,864	3,483	3,864	3,482	43,700
19AO0000589591	3330603 - NEONATO AFECTADO POR EL PARTO (TRAUMA OBSTETRICO)	150125 : PUENTE PIEDRA	212 : EGRESO	2 : Alta	Fisico	1	1	2	1	1	2	1	1	1	2	1	1	15
					Financiero S/.	3,642	3,642	3,642	3,642	3,642	3,642	3,642	3,642	3,642	3,642	3,642	3,638	43,700
19AO0000589611	3330610 - SEPSIS NEONATAL	150125 : PUENTE PIEDRA	212 : EGRESO	2 : Alta	Fisico	20	20	20	20	20	20	20	20	20	20	20	20	240
					Financiero S/.	3,642	3,642	3,642	3,642	3,642	3,642	3,642	3,642	3,642	3,642	3,642	3,638	43,700

19AO0000589626	3330611 - TRASTORNOS METABOLICOS DEL RECIEN NACIDO. ICTERICIA NEONATAL NO FISIOLOGICA	150125 : PUENTE PIEDRA	212 : EGRESO	2 : Alta	Fisico	12	12	12	12	12	12	12	12	12	12	12	12	144
					Financiero S/.	3,642	3,642	3,642	3,642	3,642	3,642	3,642	3,642	3,642	3,642	3,642	3,638	43,700
19AO0000589643	3330612 - DIFICULTAD RESPIRATORIA DEL RECIEN NACIDO	150125 : PUENTE PIEDRA	212 : EGRESO	2 : Alta	Fisico	10	10	10	10	10	10	10	10	10	10	10	10	120
					Financiero S/.	3,642	3,642	3,642	3,642	3,642	3,642	3,642	3,642	3,642	3,642	3,642	3,638	43,700
19AO0000589661	3330613 - CONVULSIONES NEONATALES	150125 : PUENTE PIEDRA	212 : EGRESO	2 : Alta	Fisico	0	0	1	0	0	0	0	0	1	0	0	0	2
					Financiero S/.	3,483	3,483	4,436	3,483	3,483	3,483	3,483	3,483	4,435	3,483	3,483	3,482	43,700
19AO0000589672	3330615 - INCOMPATIBILIDAD RH/ABO EN EL RECIEN NACIDO	150125 : PUENTE PIEDRA	212 : EGRESO	2 : Alta	Fisico	1	1	2	1	1	2	1	1	1	2	1	1	15
					Financiero S/.	3,642	3,642	3,642	3,642	3,642	3,642	3,642	3,642	3,642	3,642	3,642	3,638	43,700
19AO0000590213	3330616 - HIDROCEFALIA CONGENITA	150125 : PUENTE PIEDRA	212 : EGRESO	2 : Alta	Fisico	0	0	0	0	0	1	0	0	0	0	0	0	1
					Financiero S/.	3,483	3,483	3,483	3,483	3,483	5,388	3,483	3,483	3,483	3,483	3,483	3,482	43,700
19AO0000590222	3330605 - BAJO PESO AL NACER Y PREMATURO	150125 : PUENTE PIEDRA	212 : EGRESO	2 : Alta	Fisico	8	8	8	8	8	8	8	8	8	8	8	8	96
					Financiero S/.	3,642	3,642	3,642	3,642	3,642	3,642	3,642	3,642	3,642	3,642	3,642	3,638	43,700
19AO0000590231	3330604 - NEONATO AFECTADO POR CONDICIONES MATERNAS (HTA, INFECCION, DM Y RPM)	150125 : PUENTE PIEDRA	212 : EGRESO	2 : Alta	Fisico	1	1	1	1	1	1	1	1	1	1	1	1	12
					Financiero S/.	3,642	3,642	3,642	3,642	3,642	3,642	3,642	3,642	3,642	3,642	3,642	3,638	43,700
19AO0000590237	3330606 - OFTALMIA DEL RECIEN NACIDO	150125 : PUENTE PIEDRA	212 : EGRESO	2 : Alta	Fisico	0	0	1	0	0	0	1	0	0	0	1	0	3
					Financiero S/.	3,483	3,483	4,118	3,483	3,483	3,483	4,118	3,483	3,483	3,483	4,118	3,482	43,700
19AO0000590243	3330608 - SIFILIS CONGENITA	150125 : PUENTE PIEDRA	212 : EGRESO	2 : Alta	Fisico	1	1	1	1	1	1	1	1	1	1	1	1	12
					Financiero S/.	3,642	3,642	3,642	3,642	3,642	3,642	3,642	3,642	3,642	3,642	3,642	3,638	43,700
19AO0000590250	3330609 - ONFALITIS	150125 : PUENTE PIEDRA	212 : EGRESO	2 : Alta	Fisico	0	0	1	0	0	0	1	0	0	0	1	0	3
					Financiero S/.	3,483	3,483	4,118	3,483	3,483	3,483	4,118	3,483	3,483	3,483	4,118	3,482	43,700
19AO0000590261	3330614 - HIPOTIROIDISMO CONGENITO	150125 : PUENTE PIEDRA	212 : EGRESO	2 : Alta	Fisico	0	0	0	0	0	0	1	0	0	0	0	0	1
					Financiero S/.	3,483	3,483	3,483	3,483	3,483	3,483	5,388	3,483	3,483	3,483	3,483	3,482	43,700
19AO0000590273	3330617 - PALADAR HENDIDO (FISURA LABIO PALATINO)	150125 : PUENTE PIEDRA	212 : EGRESO	2 : Alta	Fisico	0	1	0	1	0	1	0	1	1	1	1	1	8
					Financiero S/.	3,642	3,642	3,642	3,642	3,642	3,642	3,642	3,642	3,642	3,642	3,642	3,638	43,700
19AO0000590723	3330618 - DISPLASIA EVOLUTIVA DE CADERA	150125 : PUENTE PIEDRA	212 : EGRESO	2 : Alta	Fisico	0	0	0	0	0	1	0	0	0	0	0	0	1
					Financiero S/.	3,483	3,483	3,483	3,483	3,483	5,388	3,483	3,483	3,483	3,483	3,483	3,482	43,700
19AO0000592770	3330505 - ATENCIÓN DEL RECIÉN NACIDO EN ALOJAMIENTO CONJUNTO	150125 : PUENTE PIEDRA	239 : RECIEN NACIDO ATENDIDO	2 : Alta	Fisico	335	335	335	335	335	335	335	335	335	335	335	335	4,020
					Financiero S/.	7,852	7,852	7,852	7,852	7,852	7,852	7,852	7,852	7,852	7,852	7,852	7,845	94,217
19AO0000592779	3330502 - CONTROL DEL RECIEN NACIDO	150125 : PUENTE PIEDRA	239 : RECIEN NACIDO ATENDIDO	2 : Alta	Fisico	16	16	16	16	16	16	16	16	16	16	16	16	192
					Financiero S/.	7,852	7,852	7,852	7,852	7,852	7,852	7,852	7,852	7,852	7,852	7,852	7,845	94,217
19AO0000592790	3330502 - CONTROL DEL RECIEN NACIDO	150125 : PUENTE PIEDRA	239 : RECIEN NACIDO ATENDIDO	2 : Alta	Fisico	16	16	16	16	16	16	16	16	16	16	16	16	192
					Financiero S/.	7,852	7,852	7,852	7,852	7,852	7,852	7,852	7,852	7,852	7,852	7,852	7,845	94,217

Unidad Ejecutora : 000522 - HOSPITAL CARLOS LANFRANCO LA HOZ

Centro de Costo: 13 - DEPARTAMENTO DE GINECO-OBSTETRICIA

OEI.01 Prevenir; vigilar; controlar y reducir el impacto de las enfermedades; daños y condiciones que afectan la salud de la población; con énfasis en las prioridades nacionales

AEI.01.02 Prevención y control de enfermedades transmisibles; fortalecidos; con énfasis en las prioridades sanitarias nacionales.

COD.	Actividad Operativa / Inversiones	Ubigeo	U.M.	Prioridad	Meta	PROGRAMACION 1	2	3	4	5	6	7	8	9	10	11	12	Total Anual
19AO0000329593	4395802 - POBLACIÓN INFORMADA A TRAVÉS DE LA DIFUSIÓN DE MENSAJES DE PREVENCIÓN EN ITS/VIH EN REDES	150125 : PUENTE PIEDRA	259 : PERSONA INFORMADA	2 : Alta	Fisico	33	34	33	33	33	33	33	34	33	34	33	34	400
					Financiero S/.	4,136	4,136	4,136	4,136	4,136	4,136	4,136	4,136	4,136	4,136	4,136	4,134	49,630
19AO0000329597	4395901 - ORIENTACIÓN/CONSEJERÍA EN PREVENCIÓN PARA ITS Y VIH A POBLACIÓN ADULTA Y JOVEN	150125 : PUENTE PIEDRA	259 : PERSONA INFORMADA	2 : Alta	Fisico	278	278	278	280	278	280	278	280	278	278	280	280	3,346
					Financiero S/.	6,034	6,034	6,034	6,034	6,034	6,034	6,034	6,034	6,034	6,034	6,034	6,029	72,403
19AO0000329605	4396105 - PERSONAS CON EXPOSICIÓN OCUPACIONAL AL VIH Y HEPATITIS B RECIBEN ATENCIÓN PARA LA PREVENCIÓN DE VIH Y VHB	150125 : PUENTE PIEDRA	394 : PERSONA TRATADA	2 : Alta	Fisico	3	3	4	3	4	3	4	3	4	3	3	3	40
					Financiero S/.	3,261	3,261	3,261	3,261	3,261	3,261	3,261	3,261	3,261	3,261	3,261	3,258	39,129
19AO0000329607	4396801 - PERSONAS CON DIAGNOSTICO DE INFECCIÓN DE TRANSMISIÓN SEXUAL (ITS) QUE RECIBE TRATAMIENTO	150125 : PUENTE PIEDRA	087 : PERSONA ATENDIDA	2 : Alta	Fisico	12	12	12	12	12	12	12	12	12	12	12	12	144
					Financiero S/.	17,225	17,225	17,225	17,225	17,225	17,225	17,225	17,225	17,225	17,225	17,225	17,218	206,693
19AO0000329609	4397001 - GESTANTES CON DIAGNOSTICO DE	150125 :	087 :	2 : Alta	Fisico	2	3	2	3	2	3	2	3	2	3	2	3	30

	VIH QUE RECIBEN ATENCIÓN INTEGRAL	PUENTE PIEDRA	PERSONA ATENDIDA		Financiero S/.	6,177	6,177	6,177	6,177	6,177	6,177	6,177	6,177	6,177	6,177	6,176	6,175	74,121
19AO000329611	4397101 - GESTANTES CON DIAGNOSTICO DE SÍFILIS Y SUS PAREJAS QUE RECIBEN ATENCIÓN INTEGRAL	150125 : PUENTE PIEDRA	207 : GESTANTE ATENDIDA	2 : Alta	Fisico	0	1	0	1	1	1	1	0	1	1	1	0	8
					Financiero S/.	413	2,072	413	2,072	2,072	2,072	2,072	413	2,072	2,072	2,075	414	18,232
19AO000584958	4397102 - NIÑOS EXPUESTOS A SÍFILIS CONGÉNITA QUE RECIBEN ATENCIÓN INTEGRAL	150125 : PUENTE PIEDRA	436 : NIÑO ATENDIDO	2 : Alta	Fisico	1	0	1	0	1	1	1	1	1	1	1	1	10
					Financiero S/.	1,519	1,519	1,519	1,519	1,519	1,519	1,519	1,519	1,519	1,519	1,519	1,525	18,234
19AO000584979	4397002 - NIÑOS EXPUESTOS AL VIH QUE RECIBEN ATENCIÓN INTEGRAL	150125 : PUENTE PIEDRA	087 : PERSONA ATENDIDA	2 : Alta	Fisico	2	3	2	3	2	3	2	3	2	3	2	3	30
					Financiero S/.	6,177	6,177	6,177	6,177	6,177	6,177	6,177	6,177	6,177	6,177	6,177	6,175	74,122
19AO000585036	4396103 - PERSONAS CON EXPOSICIÓN NO OCUPACIONAL AL VIH RECIBEN ATENCIÓN PARA LA PREVENCIÓN DE ITS Y VIH	150125 : PUENTE PIEDRA	394 : PERSONA TRATADA	2 : Alta	Fisico	1	0	1	1	1	1	0	1	1	1	1	1	10
					Financiero S/.	1,631	1,631	1,631	1,631	1,631	1,631	1,631	1,631	1,631	1,631	1,631	1,624	19,565
19AO000585049	4396101 - POBLACIÓN HSH, TRANS, TS Y DE LA DIVERSIDAD SEXUAL QUE RECIBE ATENCIÓN PREVENTIVA EN ITS Y VIH	150125 : PUENTE PIEDRA	394 : PERSONA TRATADA	2 : Alta	Fisico	20	21	20	21	21	21	21	21	21	21	21	21	250
					Financiero S/.	1,631	1,631	1,631	1,631	1,631	1,631	1,631	1,631	1,631	1,631	1,631	1,624	19,565
19AO000585329	4395902 - TAMIZAJE PARA ITS Y VIH A POBLACIÓN ADULTA Y JOVEN	150125 : PUENTE PIEDRA	438 : PERSONA TAMIZADA	2 : Alta	Fisico	278	278	278	280	278	280	278	280	278	278	280	280	3,346
					Financiero S/.	6,034	6,034	6,034	6,034	6,034	6,034	6,034	6,034	6,034	6,034	6,034	6,030	72,404

OEI.01 Prevenir; vigilar; controlar y reducir el impacto de las enfermedades; daños y condiciones que afectan la salud de la población; con énfasis en las prioridades nacionales

AEI.01.06 Prevención; detección precoz y atención integral; por curso de vida; de enfermedades no transmisibles con énfasis en las prioridades sanitarias nacionales.

COD.	Actividad Operativa / Inversiones	Ubigeo	U.M.	Prioridad	Meta	PROGRAMACION 1	2	3	4	5	6	7	8	9	10	11	12	Total Anual
19AO000339747	CONSEJERIA PARA PACIENTES DIAGNOSTICADOS CON CANCER	150125 : PUENTE PIEDRA	259 : PERSONA INFORMADA	2 : Alta	Fisico	0	0	0	0	0	0	0	0	0	0	0	0	0
					Financiero S/.	0	0	0	0	0	0	0	0	0	0	0	0	0
19AO000339806	ATENCION DE LA PACIENTE CON LESIONES PREMALIGNAS DE CUELLO UTERINO CON ABLACION	150125 : PUENTE PIEDRA	086 : PERSONA	2 : Alta	Fisico	0	0	0	0	0	0	0	0	0	0	0	0	0
					Financiero S/.	0	0	0	0	0	0	0	0	0	0	0	0	0
19AO000339814	TAMIZAJE EN MUJER CON MAMOGRAFIA BILATERAL PARA DETECCION DE CANCER DE MAMA	150125 : PUENTE PIEDRA	086 : PERSONA	2 : Alta	Fisico	0	0	0	0	0	0	0	0	0	0	0	0	0
					Financiero S/.	0	0	0	0	0	0	0	0	0	0	0	0	0
19AO000339923	0215087 - DIAGNOSTICO DEL CANCER DE MAMA	150125 : PUENTE PIEDRA	086 : PERSONA	2 : Alta	Fisico	0	0	0	0	0	0	0	0	0	0	0	0	0
					Financiero S/.	0	0	0	0	0	0	0	0	0	0	0	0	0
19AO000339928	0215088 - TRATAMIENTO DEL CANCER DE MAMA	150125 : PUENTE PIEDRA	086 : PERSONA	2 : Alta	Fisico	0	0	0	0	0	0	0	0	0	0	0	0	0
					Financiero S/.	0	0	0	0	0	0	0	0	0	0	0	0	0
19AO000582099	0215085 - DIAGNOSTICO DEL CANCER DE CUELLO UTERINO	150125 : PUENTE PIEDRA	086 : PERSONA	2 : Alta	Fisico	1	2	2	2	1	2	1	2	2	1	1	1	18
					Financiero S/.	15,444	15,444	15,944	15,444	15,444	15,444	15,444	15,444	15,444	15,444	15,444	15,449	185,833
19AO000597287	0215086 - TRATAMIENTO DEL CANCER DE CUELLO UTERINO	150125 : PUENTE PIEDRA	086 : PERSONA	2 : Alta	Fisico	1	2	2	2	1	2	1	2	2	1	1	1	18
					Financiero S/.	10,177	10,177	10,177	10,177	10,177	10,177	10,177	10,177	10,177	10,177	10,177	10,173	122,120

OEI.02 Garantizar el acceso a cuidados y servicios de salud de calidad organizados en Redes Integradas de Salud; centradas en la persona; familia y comunidad; con énfasis en la promoción de la salud y la pre

AEI.02.03 Redes Integradas de Salud; implementadas progresivamente a nivel nacional.

COD.	Actividad Operativa / Inversiones	Ubigeo	U.M.	Prioridad	Meta	PROGRAMACION 1	2	3	4	5	6	7	8	9	10	11	12	Total Anual
19AO000329625	3329404 - AMENAZA DE PARTO PREMATURO	150125 : PUENTE PIEDRA	207 : GESTANTE ATENDIDA	2 : Alta	Fisico	12	13	12	13	12	13	12	13	12	13	12	13	150
					Financiero S/.	4,807	4,807	4,807	4,807	4,807	4,807	4,807	4,807	4,807	4,807	4,807	4,807	57,684
19AO000329629	3329601 - TRABAJO DE PARTO DISFUNCIONAL.	150125 : PUENTE PIEDRA	209 : PARTO COMPLICADO	2 : Alta	Fisico	77	77	77	77	77	77	77	77	77	77	77	77	924
					Financiero S/.	10,862	10,862	10,862	10,862	10,862	10,862	10,862	10,862	10,862	10,862	10,861	10,860	130,341
19AO000329633	3329901 - ENDOMETRITIS PUERPERAL	150125 : PUENTE PIEDRA	212 : EGRESO	2 : Alta	Fisico	0	1	0	1	0	1	0	1	0	1	0	1	6
					Financiero S/.	7,405	12,264	7,405	12,264	7,405	12,264	7,405	12,264	7,405	12,264	7,405	12,265	118,015
19AO000329728	ATENCION EN CONSULTAS EXTERNAS	150125 : PUENTE PIEDRA	021 : CONSULTA	2 : Alta	Fisico	0	0	0	0	0	0	0	0	0	0	0	0	0
					Financiero S/.	0	0	0	0	0	0	0	0	0	0	0	0	0
19AO000582152	3329902 - MASTITIS	150125 : PUENTE PIEDRA	212 : EGRESO	2 : Alta	Fisico	0	1	0	1	0	1	0	1	0	1	0	1	6
					Financiero S/.	7,405	12,264	7,405	12,264	7,405	12,264	7,405	12,264	7,405	12,264	7,405	12,266	118,016
19AO000582158	3329903 - OTRAS COMPLICACIONES DEL PUERPERIO	150125 : PUENTE PIEDRA	212 : EGRESO	2 : Alta	Fisico	12	12	12	12	12	12	12	12	12	12	12	12	144
					Financiero S/.	9,835	9,835	9,835	9,835	9,835	9,835	9,835	9,835	9,835	9,835	9,835	9,831	118,016

19AO0000582167	3329602 - HEMORRAGIAS INTRAPARTO Y POSTPARTO	150125 : PUENTE PIEDRA	209 : PARTO COMPLICADO	2 : Alta	Fisico	65	65	65	65	65	65	65	65	65	65	65	65	780
					Financiero S/.	10,862	10,862	10,862	10,862	10,862	10,862	10,862	10,862	10,862	10,862	10,862	10,860	130,342
19AO0000582209	3329406 - HEMORRAGIAS DE LA 1ER MITAD DEL EMBARAZO SIN LAPAROTOMIA	150125 : PUENTE PIEDRA	207 : GESTANTE ATENDIDA	2 : Alta	Fisico	67	67	67	67	67	67	67	67	67	67	67	67	804
					Financiero S/.	4,807	4,807	4,807	4,807	4,807	4,807	4,807	4,807	4,807	4,807	4,805	4,809	57,684
19AO0000582216	3329407 - HEMORRAGIA DE LA 2DA MITAD DEL EMBARAZO	150125 : PUENTE PIEDRA	207 : GESTANTE ATENDIDA	2 : Alta	Fisico	3	4	3	4	3	4	3	4	3	4	3	4	42
					Financiero S/.	4,807	4,807	4,807	4,807	4,807	4,807	4,807	4,807	4,807	4,807	4,805	4,809	57,684
19AO0000582223	3329408 - HIPEREMESIS GRAVIDICA	150125 : PUENTE PIEDRA	207 : GESTANTE ATENDIDA	2 : Alta	Fisico	3	4	3	4	3	4	3	4	3	4	3	4	42
					Financiero S/.	4,807	4,807	4,807	4,807	4,807	4,807	4,807	4,807	4,807	4,807	4,805	4,809	57,684
19AO0000582230	3329409 - INFECCION DEL TRACTO URINARIO EN EL EMBARAZO	150125 : PUENTE PIEDRA	207 : GESTANTE ATENDIDA	2 : Alta	Fisico	79	79	79	79	79	79	79	79	79	79	79	79	948
					Financiero S/.	4,807	4,807	4,807	4,807	4,807	4,807	4,807	4,807	4,807	4,807	4,805	4,809	57,684
19AO0000582243	3329413 - RUPTURA PREMATURA DE MEMBRANAS Y OTRARELACIONADAS	150125 : PUENTE PIEDRA	207 : GESTANTE ATENDIDA	2 : Alta	Fisico	23	23	23	23	23	23	23	23	23	23	23	23	276
					Financiero S/.	4,807	4,807	4,807	4,807	4,807	4,807	4,807	4,807	4,807	4,807	4,805	4,809	57,684
19AO0000582256	3329414 - HEMORRAGIAS DE LA 1ERA MITAD DEL EMBARAZO CON LAPAROTOMIA	150125 : PUENTE PIEDRA	207 : GESTANTE ATENDIDA	2 : Alta	Fisico	4	4	4	4	4	4	4	4	4	4	4	4	48
					Financiero S/.	4,807	4,807	4,807	4,807	4,807	4,807	4,807	4,807	4,807	4,807	4,805	4,809	57,684
19AO0000582260	3329415 - TRASTORNO HIPERTENSIVOS EN EL EMBARAZO	150125 : PUENTE PIEDRA	207 : GESTANTE ATENDIDA	2 : Alta	Fisico	21	21	21	21	21	21	21	21	21	21	21	21	252
					Financiero S/.	4,807	4,807	4,807	4,807	4,807	4,807	4,807	4,807	4,807	4,807	4,805	4,809	57,684
19AO0000582266	3329416 - TRASTORNOS METABOLICOS DEL EMBARAZO	150125 : PUENTE PIEDRA	207 : GESTANTE ATENDIDA	2 : Alta	Fisico	7	8	7	8	7	8	7	8	7	8	7	8	90
					Financiero S/.	4,807	4,807	4,807	4,807	4,807	4,807	4,807	4,807	4,807	4,807	4,805	4,809	57,684
19AO0000582271	3329417 - OTRAS ENFERMEDADES DEL EMBARAZO	150125 : PUENTE PIEDRA	207 : GESTANTE ATENDIDA	2 : Alta	Fisico	221	221	221	221	221	221	221	221	221	221	221	221	2,652
					Financiero S/.	4,807	4,807	4,807	4,807	4,807	4,807	4,807	4,807	4,807	4,807	4,805	4,809	57,684

OEI.02 Garantizar el acceso a cuidados y servicios de salud de calidad organizados en Redes Integradas de Salud; centradas en la persona; familia y comunidad; con énfasis en la promoción de la salud y la pre

AEI.02.09 Acciones preventivas y promocionales incorporadas en la atención de salud en todos los niveles.

COD.	Actividad Operativa / Inversiones	Ubigeo	U.M.	Prioridad	Meta	PROGRAMACION 1	2	3	4	5	6	7	8	9	10	11	12	Total Anual
19AO0000329600	4396001 - ADOLESCENTES QUE RECIBEN ORIENTACIÓN/CONSEJERÍA SOBRE ITS/VIH EN COMUNITARIOS Y REDES SOCIALES	150125 : PUENTE PIEDRA	088 : PERSONA CAPACITADA	2 : Alta	Fisico	25	25	25	25	25	25	25	25	25	25	25	25	300
					Financiero S/.	3,913	3,913	3,913	3,913	3,913	3,913	3,913	3,913	3,913	3,913	3,912	3,912	46,954
19AO0000585233	4396002 - ADOLESCENTES QUE RECIBEN ATENCIÓN PREVENTIVA EN ITS Y VIH	150125 : PUENTE PIEDRA	086 : PERSONA	2 : Alta	Fisico	17	17	17	18	17	17	17	17	18	17	17	17	206
					Financiero S/.	3,913	3,913	3,913	3,913	3,913	3,913	3,913	3,913	3,913	3,913	3,913	3,912	46,955

OEI.04 Fortalecer la rectoría y la gobernanza sobre el sistema de salud; y la gestión institucional; para el desempeño eficiente; ético e íntegro; en el marco de la modernización de la gestión pública

AEI.04.02 Gestión orientada a resultados al servicio de la población; con procesos optimizados y procedimientos administrativos simplificados.

COD.	Actividad Operativa / Inversiones	Ubigeo	U.M.	Prioridad	Meta	PROGRAMACION 1	2	3	4	5	6	7	8	9	10	11	12	Total Anual
19AO0000329623	3317201 - ATENCION A LA GESTANTE	150125 : PUENTE PIEDRA	058 : GESTANTE CONTROLADA	2 : Alta	Fisico	112	113	112	113	112	113	112	113	112	113	112	113	1,350
					Financiero S/.	5,636	5,636	5,636	5,636	5,636	5,636	5,636	5,636	5,636	5,636	5,636	5,633	67,629
19AO0000329627	3329501 - ATENCION DEL PARTO NORMAL	150125 : PUENTE PIEDRA	208 : PARTO NORMAL	2 : Alta	Fisico	196	196	196	196	196	196	196	196	196	196	196	196	2,352
					Financiero S/.	38,086	38,086	38,086	38,086	38,086	38,086	38,086	38,086	38,086	38,086	38,084	38,089	457,033
19AO0000329749	5000502 - ATENCION INTEGRAL PARA LA PREVENCION DEL EMBARAZO ADOLESCENTE	150125 : PUENTE PIEDRA	006 : ATENCION	2 : Alta	Fisico	25	25	25	25	25	25	25	25	25	25	25	25	300
					Financiero S/.	1,481	1,481	1,481	1,481	1,481	1,481	1,481	1,481	1,481	1,481	1,481	1,475	17,766
19AO0000582301	3317202 - VACUNA ANTITETANICA A LA GESTANTE	150125 : PUENTE PIEDRA	058 : GESTANTE CONTROLADA	2 : Alta	Fisico	11	11	11	11	11	11	11	11	11	11	11	11	132
					Financiero S/.	4,941	4,941	4,941	4,941	4,941	4,941	4,941	4,941	4,941	4,941	4,941	4,943	59,294
19AO0000582313	3317204 - EXAMENES DE LABORATORIO COMPLETO	150125 : PUENTE PIEDRA	058 : GESTANTE CONTROLADA	2 : Alta	Fisico	163	163	163	163	163	163	163	163	163	163	163	163	1,956
					Financiero S/.	4,941	4,941	4,941	4,941	4,941	4,941	4,941	4,941	4,941	4,941	4,941	4,943	59,294
19AO0000582320	3317205 - ECOGRAFIA OBSTETRICA	150125 : PUENTE PIEDRA	058 : GESTANTE CONTROLADA	2 : Alta	Fisico	183	183	183	183	183	183	183	183	183	183	183	183	2,196
					Financiero S/.	4,941	4,941	4,941	4,941	4,941	4,941	4,941	4,941	4,941	4,941	4,941	4,943	59,294
19AO0000582328	3317206 - ATENCION ODONTOLOGICA DE LA GESTANTE	150125 : PUENTE PIEDRA	058 : GESTANTE CONTROLADA	2 : Alta	Fisico	10	10	10	10	10	10	10	10	10	10	10	10	120
					Financiero S/.	4,941	4,941	4,941	4,941	4,941	4,941	4,941	4,941	4,941	4,941	4,941	4,943	59,294
19AO0000582336	3317209 - EVALUACION DEL BIENESTAR FETAL	150125 : PUENTE	058 : GESTANTE	2 : Alta	Fisico	113	113	113	113	113	113	113	113	113	113	113	113	1,356
					Financiero S/.	4,941	4,941	4,941	4,941	4,941	4,941	4,941	4,941	4,941	4,941	4,941	4,943	59,294

			PIEDRA	CONTROLADA													
19AO0000599661	5004430.- MONITOREO, SUPERVISION, EVALUACION Y CONTROL DE LA SALUD MATERNO NEONATAL	150125 : PUENTE PIEDRA	060 : INFORME	2 : Alta	Fisico	0	0	1	0	0	1	0	0	1	0	0	1	4
					Financiero S/.	0	0	2,000	0	0	2,000	0	0	2,000	0	0	2,000	8,000

Unidad Ejecutora : 000522 - HOSPITAL CARLOS LANFRANCO LA HOZ

Centro de Costo: 13.02 - SERVICIO DE OBSTETRICIA

OEI.02 Garantizar el acceso a cuidados y servicios de salud de calidad organizados en Redes Integradas de Salud; centradas en la persona; familia y comunidad; con énfasis en la promoción de la salud y la pre

AEI.02.03 Redes Integradas de Salud; implementadas progresivamente a nivel nacional.

COD.	Actividad Operativa / Inversiones	Ubigeo	U.M.	Prioridad	Meta	PROGRAMACION 1	2	3	4	5	6	7	8	9	10	11	12	Total Anual
19AO0000329617	3329101 - AQV MASCULINO	150125 : PUENTE PIEDRA	206 : PAREJA PROTEGIDA	2 : Alta	Fisico	0	0	1	0	0	1	0	0	1	0	0	1	4
					Financiero S/.	0	0	3,190	0	0	3,190	0	0	3,190	0	0	3,192	12,762
19AO0000329620	3329201 - ORIENTACION/CONSEJERIA EN SALUD SEXUAL Y REPRODUCTIVA	150125 : PUENTE PIEDRA	006 : ATENCION	2 : Alta	Fisico	682	683	682	683	682	683	682	683	683	682	682	682	8,189
					Financiero S/.	4,484	4,484	4,484	4,484	4,484	4,484	4,484	4,484	4,484	4,484	4,484	4,489	53,813
19AO0000582360	3329202 - CAPTACION DE MUJERES CON DEMANDA INSATISFECHA DE PLANIFICACION FAMILIAR	150125 : PUENTE PIEDRA	006 : ATENCION	2 : Alta	Fisico	4	4	4	5	4	4	4	5	4	4	4	4	50
					Financiero S/.	4,320	4,320	4,320	4,320	4,320	4,320	4,320	4,320	4,320	4,320	4,320	4,309	51,829
19AO0000582370	3329203 - ATENCION PREGESTACIONAL	150125 : PUENTE PIEDRA	006 : ATENCION	2 : Alta	Fisico	0	0	1	0	0	1	0	1	0	1	0	1	5
					Financiero S/.	4,319	4,319	4,319	4,319	4,319	4,319	4,319	4,319	4,319	4,319	4,319	4,319	51,828
19AO0000582403	3329103 - AQV FEMENINO	150125 : PUENTE PIEDRA	206 : PAREJA PROTEGIDA	2 : Alta	Fisico	31	31	31	31	31	31	31	31	31	31	31	31	372
					Financiero S/.	2,656	2,656	2,656	2,656	2,656	2,656	2,656	2,656	2,656	2,656	2,656	2,654	31,870
19AO0000582418	3329104 - COMPLICACION DE AQV FEMENINO	150125 : PUENTE PIEDRA	206 : PAREJA PROTEGIDA	2 : Alta	Fisico	0	0	1	0	0	1	0	0	1	1	0	1	5
					Financiero S/.	0	0	2,552	0	0	2,552	0	0	2,552	2,552	0	2,552	12,760
19AO0000584813	3329105 - DISPOSITIVOS INTRAUTERINOS (METODO DIU)	150125 : PUENTE PIEDRA	206 : PAREJA PROTEGIDA	2 : Alta	Fisico	5	6	5	6	5	6	5	6	5	6	5	6	66
					Financiero S/.	1,064	1,064	1,064	1,064	1,064	1,064	1,064	1,064	1,064	1,064	1,064	1,056	12,760
19AO0000584823	3329106 - ANTICONCEPTIVO HORMONAL INYECTABLE	150125 : PUENTE PIEDRA	206 : PAREJA PROTEGIDA	2 : Alta	Fisico	92	92	92	92	92	92	92	92	92	92	92	92	1,104
					Financiero S/.	1,064	1,064	1,064	1,064	1,064	1,064	1,064	1,064	1,064	1,064	1,064	1,056	12,760
19AO0000584832	3329107 - METODOS DE BARRERA	150125 : PUENTE PIEDRA	206 : PAREJA PROTEGIDA	2 : Alta	Fisico	22	22	22	22	22	22	22	22	22	22	22	22	264
					Financiero S/.	1,064	1,064	1,064	1,064	1,064	1,064	1,064	1,064	1,064	1,064	1,064	1,056	12,760
19AO0000584838	3329109 - ANTICONCEPCION ORAL DE EMERGENCIA (AOE)	150125 : PUENTE PIEDRA	206 : PAREJA PROTEGIDA	2 : Alta	Fisico	2	2	1	2	1	2	2	1	2	2	1	2	20
					Financiero S/.	1,064	1,064	1,064	1,064	1,064	1,064	1,064	1,064	1,064	1,064	1,064	1,056	12,760
19AO0000584849	3329110 - METODOS DE ABSTINENCIA PERIODICA	150125 : PUENTE PIEDRA	206 : PAREJA PROTEGIDA	2 : Alta	Fisico	0	0	1	0	0	1	0	1	0	1	0	1	5
					Financiero S/.	0	0	2,552	0	0	2,552	0	2,552	0	2,552	0	2,552	12,760
19AO0000584861	3329111 - METODO DE LACTANCIA MATERNA EXCLUSIVA(MELA)	150125 : PUENTE PIEDRA	206 : PAREJA PROTEGIDA	2 : Alta	Fisico	1	2	1	2	1	2	1	2	1	2	1	2	18
					Financiero S/.	1,064	1,064	1,064	1,064	1,064	1,064	1,064	1,064	1,064	1,064	1,064	1,056	12,760
19AO0000584870	3329112 - COMPLICACIONES POR USO DE DIU	150125 : PUENTE PIEDRA	206 : PAREJA PROTEGIDA	2 : Alta	Fisico	0	0	1	0	0	1	0	0	1	0	1	0	4
					Financiero S/.	0	0	3,190	0	0	3,190	0	0	3,190	0	3,190	0	12,760
19AO0000584905	3329113 - ANTICONCEPTIVO HORMONAL MENSUAL INYECTABLE	150125 : PUENTE PIEDRA	206 : PAREJA PROTEGIDA	2 : Alta	Fisico	16	16	16	16	16	16	16	16	16	16	16	16	192
					Financiero S/.	1,064	1,064	1,064	1,064	1,064	1,064	1,064	1,064	1,064	1,064	1,064	1,056	12,760
19AO0000584912	3329114 - CONDON FEMENINO	150125 : PUENTE PIEDRA	206 : PAREJA PROTEGIDA	2 : Alta	Fisico	0	0	2	0	0	2	0	0	2	0	0	2	8
					Financiero S/.	725	725	1,741	725	725	1,741	725	725	1,741	725	725	1,737	12,760
19AO0000584920	3329115 - IMPLANTE	150125 : PUENTE PIEDRA	206 : PAREJA PROTEGIDA	2 : Alta	Fisico	36	36	36	36	36	36	36	36	36	36	36	36	432
					Financiero S/.	1,064	1,064	1,064	1,064	1,064	1,064	1,064	1,064	1,064	1,064	1,064	1,056	12,760
19AO0000584932	3329108 - ANTICONCEPTIVO HORMONAL ORAL	150125 : PUENTE PIEDRA	206 : PAREJA PROTEGIDA	2 : Alta	Fisico	27	27	27	27	27	27	27	27	27	27	27	27	324
					Financiero S/.	1,064	1,064	1,064	1,064	1,064	1,064	1,064	1,064	1,064	1,064	1,064	1,061	12,765

OEI.04 Fortalecer la rectoría y la gobernanza sobre el sistema de salud; y la gestión institucional; para el desempeño eficiente; ético e íntegro; en el marco de la modernización de la gestión pública

AEI.04.02 Gestión orientada a resultados al servicio de la población; con procesos optimizados y procedimientos administrativos simplificados.

COD.	Actividad Operativa / Inversiones	Ubigeo	U.M.	Prioridad	Meta	PROGRAMACION 1	2	3	4	5	6	7	8	9	10	11	12	Total Anual

19AO0000329699	3329801 - ATENCION DEL PUERPERIO	150125 : PUENTE PIEDRA	006 : ATENCION	2 : Alta	Fisico	11	11	11	11	11	11	11	11	11	11	11	11	132
					Financiero S/.	23,780	23,780	23,780	23,780	23,780	23,780	23,780	23,780	23,780	23,780	23,779	23,783	285,362

Unidad Ejecutora : 000522 - HOSPITAL CARLOS LANFRANCO LA HOZ

Centro de Costo: 14 - DEPARTAMENTO DE ODONTOESTOMATOLOGIA

OEI.01 Prevenir; vigilar; controlar y reducir el impacto de las enfermedades; daños y condiciones que afectan la salud de la población; con énfasis en las prioridades nacionales

AEI.01.06 Prevención; detección precoz y atención integral; por curso de vida; de enfermedades no transmisibles con énfasis en las prioridades sanitarias nacionales.

COD.	Actividad Operativa / Inversiones	Ubigeo	U.M.	Prioridad	Meta	PROGRAMACION 1	2	3	4	5	6	7	8	9	10	11	12	Total Anual
19AO0000329643	5000601 - APLICACION DE SELLANTES	150125 : PUENTE PIEDRA	394 : PERSONA TRATADA	2 : Alta	Fisico	4	3	3	4	3	3	4	3	3	4	3	3	40
					Financiero S/.	4,150	4,150	4,150	4,150	4,150	4,150	4,150	4,150	4,150	4,150	4,150	4,152	49,802
19AO0000329644	5000701 - DEBRIDACION DE LOS PROCESOS INFECCIOSOS BUCODENTALES	150125 : PUENTE PIEDRA	394 : PERSONA TRATADA	2 : Alta	Fisico	2	2	2	2	2	2	2	2	2	2	2	2	24
					Financiero S/.	620	620	620	620	620	620	620	620	620	620	620	623	7,443
19AO0000329645	5000801 - PULPOTOMIA	150125 : PUENTE PIEDRA	394 : PERSONA TRATADA	2 : Alta	Fisico	7	7	8	7	8	8	7	8	8	7	7	8	90
					Financiero S/.	232	232	232	232	232	232	232	232	232	232	232	237	2,789
19AO0000586652	5000802 - PULPECTOMIA	150125 : PUENTE PIEDRA	394 : PERSONA TRATADA	2 : Alta	Fisico	7	7	8	7	8	8	7	8	8	7	7	8	90
					Financiero S/.	232	232	232	232	232	232	232	232	232	232	232	234	2,786
19AO0000586655	5000805 - CURETAJE SUBGINGIVAL	150125 : PUENTE PIEDRA	394 : PERSONA TRATADA	2 : Alta	Fisico	1	1	1	1	1	1	1	1	1	1	1	1	12
					Financiero S/.	232	232	232	232	232	232	232	232	232	232	232	234	2,786
19AO0000586657	5000806 - FIJACION Y/O FERULIZACION DE PIEZAS DENTALES CON RESINA FOTOCURABLE	150125 : PUENTE PIEDRA	394 : PERSONA TRATADA	2 : Alta	Fisico	1	1	1	1	1	1	1	1	0	1	0	1	10
					Financiero S/.	232	232	232	232	232	232	232	232	232	232	232	234	2,786
19AO0000586658	5000808 - EXODONCIA COMPLEJA	150125 : PUENTE PIEDRA	394 : PERSONA TRATADA	2 : Alta	Fisico	33	33	34	33	33	34	33	33	34	33	33	34	400
					Financiero S/.	232	232	232	232	232	232	232	232	232	232	232	234	2,786
19AO0000586660	5000809 - APEXOGENESIS	150125 : PUENTE PIEDRA	394 : PERSONA TRATADA	2 : Alta	Fisico	0	0	0	0	1	0	0	1	0	0	0	0	2
					Financiero S/.	0	0	0	0	1,393	0	0	1,393	0	0	0	0	2,786
19AO0000586661	5000810 - APICECTOMIA	150125 : PUENTE PIEDRA	394 : PERSONA TRATADA	2 : Alta	Fisico	0	0	0	1	0	0	0	0	1	0	0	0	2
					Financiero S/.	0	0	0	1,393	0	0	0	0	1,393	0	0	0	2,786
19AO0000586663	5000811 - FRENECTOMIA	150125 : PUENTE PIEDRA	394 : PERSONA TRATADA	2 : Alta	Fisico	1	1	0	1	1	1	1	1	1	1	1	0	10
					Financiero S/.	232	232	232	232	232	232	232	232	232	232	232	234	2,786
19AO0000586665	5000812 - APEXIFICACION	150125 : PUENTE PIEDRA	394 : PERSONA TRATADA	2 : Alta	Fisico	0	0	1	0	0	0	0	1	0	0	0	0	2
					Financiero S/.	0	0	1,393	0	0	0	0	1,393	0	0	0	0	2,786
19AO0000586666	0068202 - TERAPIA ENDODONTICA EN PIEZAS DENTARIAS POSTERIORES	150125 : PUENTE PIEDRA	394 : PERSONA TRATADA	2 : Alta	Fisico	14	15	15	14	15	15	14	15	15	14	14	15	175
					Financiero S/.	232	232	232	232	232	232	232	232	232	232	232	234	2,786
19AO0000586667	5000813 - CIRUGIA PERIODONTAL	150125 : PUENTE PIEDRA	394 : PERSONA TRATADA	2 : Alta	Fisico	1	2	1	1	2	1	1	2	1	1	2	1	16
					Financiero S/.	232	232	232	232	232	232	232	232	232	232	232	234	2,786
19AO0000586668	0068201 - TERAPIA ENDODONTICA EN PIEZAS DENTARIAS ANTERIORES Y BICUSPIDES	150125 : PUENTE PIEDRA	394 : PERSONA TRATADA	2 : Alta	Fisico	14	15	15	14	15	15	14	15	15	14	14	15	175
					Financiero S/.	232	232	232	232	232	232	232	232	232	232	232	234	2,786
19AO0000586775	5000702 - CONSULTA ESTOMATOLOGICA	150125 : PUENTE PIEDRA	394 : PERSONA TRATADA	2 : Alta	Fisico	106	106	106	106	106	106	107	106	106	106	106	106	1,273
					Financiero S/.	620	620	620	620	620	620	620	620	620	620	620	621	7,441
19AO0000586778	5000703 - EXODONCIA SIMPLE	150125 : PUENTE PIEDRA	394 : PERSONA TRATADA	2 : Alta	Fisico	27	26	26	27	26	26	27	26	26	27	26	26	316
					Financiero S/.	620	620	620	620	620	620	620	620	620	620	620	621	7,441
19AO0000586791	5000704 - RESTAURACIONES DENTALES CON IONOMERO DE VIDRIO	150125 : PUENTE PIEDRA	394 : PERSONA TRATADA	2 : Alta	Fisico	10	10	10	10	10	10	10	10	10	10	10	10	120
					Financiero S/.	620	620	620	620	620	620	620	620	620	620	620	621	7,441
19AO0000586799	5000705 - RESTAURACIONES DENTALES CON RESINA	150125 : PUENTE PIEDRA	394 : PERSONA TRATADA	2 : Alta	Fisico	29	29	30	29	29	29	29	29	30	29	29	29	350
					Financiero S/.	620	620	620	620	620	620	620	620	620	620	620	621	7,441
19AO0000586809	0068101 - RASPAJE DENTAL	150125 : PUENTE PIEDRA	394 : PERSONA TRATADA	2 : Alta	Fisico	4	3	3	4	3	3	4	3	3	4	3	3	40
					Financiero S/.	620	620	620	620	620	620	620	620	620	620	620	621	7,441
19AO0000586826	5000602 - APLICACION DE FLUOR BARNIZ	150125 : PUENTE	394 : PERSONA	2 : Alta	Fisico	4	3	3	4	3	3	4	3	3	4	3	3	40
					Financiero S/.	4,150	4,150	4,150	4,150	4,150	4,150	4,150	4,150	4,150	4,150	4,150	4,147	49,797

		PIEDRA	TRATADA														
19AO0000586835	5000603 - APLICACION DEL FLUOR GEL	150125 : PUENTE PIEDRA	394 : PERSONA TRATADA	2 : Alta	Fisico	11	11	11	11	11	11	11	11	11	11	11	11	132
					Financiero S/.	4,150	4,150	4,150	4,150	4,150	4,150	4,150	4,150	4,150	4,150	4,150	4,147	49,797
19AO0000586886	5000606 - PROFILAXIS DENTAL	150125 : PUENTE PIEDRA	394 : PERSONA TRATADA	2 : Alta	Fisico	8	8	7	8	8	7	8	7	7	8	7	7	90
					Financiero S/.	4,150	4,150	4,150	4,150	4,150	4,150	4,150	4,150	4,150	4,150	4,150	4,147	49,797
19AO0000586895	0068001 - ASESORIA NUTRICIONAL PARA EL CONTROL DE ENFERMEDADES DENTALES	150125 : PUENTE PIEDRA	394 : PERSONA TRATADA	2 : Alta	Fisico	57	57	58	57	56	58	57	57	58	57	56	58	686
					Financiero S/.	4,150	4,150	4,150	4,150	4,150	4,150	4,150	4,150	4,150	4,150	4,150	4,147	49,797
19AO0000586907	0068002 - EXAMEN ESTOMATOLOGICO	150125 : PUENTE PIEDRA	394 : PERSONA TRATADA	2 : Alta	Fisico	134	133	133	134	133	134	134	133	133	133	133	133	1,600
					Financiero S/.	4,150	4,150	4,150	4,150	4,150	4,150	4,150	4,150	4,150	4,150	4,150	4,147	49,797
19AO0000586924	0068003 - INSTRUCCIÓN DE HIGIENE ORAL	150125 : PUENTE PIEDRA	394 : PERSONA TRATADA	2 : Alta	Fisico	57	57	58	57	56	58	57	57	58	57	56	58	686
					Financiero S/.	4,150	4,150	4,150	4,150	4,150	4,150	4,150	4,150	4,150	4,150	4,150	4,147	49,797

OEI.02 Garantizar el acceso a cuidados y servicios de salud de calidad organizados en Redes Integradas de Salud; centradas en la persona; familia y comunidad; con énfasis en la promoción de la salud y la pre

AEI.02.03 Redes Integradas de Salud; implementadas progresivamente a nivel nacional.

COD.	Actividad Operativa / Inversiones	Ubigeo	U.M.	Prioridad	Meta	PROGRAMACION 1	2	3	4	5	6	7	8	9	10	11	12	Total Anual
19AO0000329738	ATENCION EN CONSULTAS EXTERNAS	150125 : PUENTE PIEDRA	021 : CONSULTA	2 : Alta	Fisico	0	0	0	0	0	0	0	0	0	0	0	0	0
					Financiero S/.	0	0	0	0	0	0	0	0	0	0	0	0	0

Unidad Ejecutora : 000522 - HOSPITAL CARLOS LANFRANCO LA HOZ

Centro de Costo: 15 - DEPARTAMENTO DE ENFERMERIA

OEI.01 Prevenir; vigilar; controlar y reducir el impacto de las enfermedades; daños y condiciones que afectan la salud de la población; con énfasis en las prioridades nacionales

AEI.01.01 Vacunación completa en niñas y niños menores de 15 meses de edad; y en niñas entre 9 y 13 años; con coberturas óptimas.

COD.	Actividad Operativa / Inversiones	Ubigeo	U.M.	Prioridad	Meta	PROGRAMACION 1	2	3	4	5	6	7	8	9	10	11	12	Total Anual
19AO0000329648	3325404 - VACUNACION NIÑO RECIEN NACIDO	150125 : PUENTE PIEDRA	218 : NIÑO PROTEGIDO	2 : Alta	Fisico	300	300	300	300	300	300	300	300	300	300	300	300	3,600
					Financiero S/.	7,078	7,078	7,078	7,078	7,078	7,078	7,078	7,078	7,078	7,078	7,078	7,070	84,928
19AO0000581569	3325407 - VACUNACION NIÑO DE MADRE VIH	150125 : PUENTE PIEDRA	218 : NIÑO PROTEGIDO	2 : Alta	Fisico	1	1	1	2	2	2	2	1	1	1	1	1	16
					Financiero S/.	6,800	6,800	6,800	6,800	6,800	6,800	6,800	6,800	6,800	6,800	6,800	6,803	81,603
19AO0000581572	3325408 - ATENCION DE LAS REACCIONES ADVERSAS A LAS VACUNAS	150125 : PUENTE PIEDRA	218 : NIÑO PROTEGIDO	2 : Alta	Fisico	0	0	1	0	0	0	1	0	0	0	0	0	2
					Financiero S/.	6,250	6,250	6,250	6,250	6,250	6,250	6,250	6,250	6,250	6,250	6,250	6,249	74,999
19AO0000581575	3325401 - VACUNACION NIÑO < 1 AÑO	150125 : PUENTE PIEDRA	218 : NIÑO PROTEGIDO	2 : Alta	Fisico	40	40	40	40	40	40	40	40	40	40	40	40	480
					Financiero S/.	7,351	7,351	7,351	7,351	7,351	7,351	7,351	7,351	7,351	7,351	7,351	7,346	88,207
19AO0000581580	3325402 - VACUNACION NIÑO = 1 AÑOS	150125 : PUENTE PIEDRA	218 : NIÑO PROTEGIDO	2 : Alta	Fisico	32	32	32	32	32	32	32	32	32	32	32	32	384
					Financiero S/.	6,800	6,800	6,800	6,800	6,800	6,800	6,800	6,800	6,800	6,800	6,800	6,803	81,603
19AO0000581583	3325405 - VACUNACION NIÑO = 2 AÑOS	150125 : PUENTE PIEDRA	218 : NIÑO PROTEGIDO	2 : Alta	Fisico	5	5	5	5	5	5	5	5	5	5	5	5	60
					Financiero S/.	6,800	6,800	6,800	6,800	6,800	6,800	6,800	6,800	6,800	6,800	6,800	6,803	81,603
19AO0000581586	3325406 - VACUNACION NIÑO = 3 AÑOS	150125 : PUENTE PIEDRA	218 : NIÑO PROTEGIDO	2 : Alta	Fisico	0	0	1	1	1	1	1	1	2	2	0	0	10
					Financiero S/.	6,800	6,800	6,800	6,800	6,800	6,800	6,800	6,800	6,800	6,800	6,800	6,803	81,603
19AO0000581590	3325403 - VACUNACION NIÑO = 4 AÑOS	150125 : PUENTE PIEDRA	218 : NIÑO PROTEGIDO	2 : Alta	Fisico	12	12	12	12	12	12	12	12	12	12	12	12	144
					Financiero S/.	6,800	6,800	6,800	6,800	6,800	6,800	6,800	6,800	6,800	6,800	6,800	6,803	81,603

OEI.01 Prevenir; vigilar; controlar y reducir el impacto de las enfermedades; daños y condiciones que afectan la salud de la población; con énfasis en las prioridades nacionales

AEI.01.02 Prevención y control de enfermedades transmisibles; fortalecidos; con énfasis en las prioridades sanitarias nacionales.

COD.	Actividad Operativa / Inversiones	Ubigeo	U.M.	Prioridad	Meta	PROGRAMACION 1	2	3	4	5	6	7	8	9	10	11	12	Total Anual
19AO0000329651	3325501 - NIÑO CRED < 1 AÑO	150125 : PUENTE PIEDRA	219 : NIÑO CONTROLADO	2 : Alta	Fisico	13	13	13	13	13	13	13	13	13	13	13	13	156
					Financiero S/.	9,487	9,487	9,487	9,487	9,487	9,487	9,487	9,487	9,487	9,487	9,487	9,485	113,842
19AO0000329716	4395701 - SERVICIOS DE ATENCION DE TUBERCULOSIS CON MEDIDAS DE CONTROL DE INFECCIONES Y BIOSEGURIDAD	150125 : PUENTE PIEDRA	395 : TRABAJADOR PROTEGIDO	2 : Alta	Fisico	37	38	37	38	37	38	37	38	37	38	37	38	450
					Financiero S/.	33,402	33,402	33,402	33,402	33,402	33,402	33,402	33,402	33,402	33,402	33,402	33,396	400,818
19AO0000329718	4396201 - IDENTIFICACION Y EXAMEN DE	150125 :	087 : PERSONA	2 : Alta	Fisico	250	250	250	250	250	250	250	250	250	250	250	250	3,000

	SINTOMATICOS RESPIRATORIOS EN LAS ATENCIONES A PERSONAS > 15 AÑOS Y POBLACION VULNERABLE	PUENTE PIEDRA	ATENDIDA		Financiero S/.	6,546	6,546	6,546	6,546	6,546	6,546	6,546	6,546	6,546	6,546	6,546	6,541	78,547
19AO000581556	4396202 - SEGUIMIENTO DIAGNOSTICO AL SINTOMATICOS RESPIRATORIOS CON 2 RESULTADOS DE BACILOSCOPIA NEGATIVA	150125 : PUENTE PIEDRA	087 : PERSONA ATENDIDA	2 : Alta	Fisico	8	8	8	8	8	8	8	8	9	9	9	9	100
					Financiero S/.	6,546	6,546	6,546	6,546	6,546	6,546	6,546	6,546	6,546	6,546	6,546	6,542	78,548
19AO000581559	3325502 - NIÑO 1 AÑO CON CRED COMPLETO	150125 : PUENTE PIEDRA	219 : NIÑO CONTROLADO	2 : Alta	Fisico	5	5	5	5	5	5	5	5	5	5	5	5	60
					Financiero S/.	8,567	8,567	8,567	8,567	8,567	8,567	8,567	8,567	8,567	8,567	8,566	8,569	102,805
19AO000581560	3325503 - NIÑO CRED 2 AÑOS	150125 : PUENTE PIEDRA	219 : NIÑO CONTROLADO	2 : Alta	Fisico	3	3	3	3	3	3	3	3	3	3	3	3	36
					Financiero S/.	8,567	8,567	8,567	8,567	8,567	8,567	8,567	8,567	8,567	8,567	8,567	8,570	102,807
19AO000581561	3325507 - EXAMEN SERIADO DE HECES	150125 : PUENTE PIEDRA	437 : NIÑO EXAMINADO	2 : Alta	Fisico	10	10	10	10	10	10	10	10	10	10	10	10	120
					Financiero S/.	8,567	8,567	8,567	8,567	8,567	8,567	8,567	8,567	8,567	8,567	8,567	8,570	102,807
19AO000581562	3325506 - TEST DE GRAHAM	150125 : PUENTE PIEDRA	437 : NIÑO EXAMINADO	2 : Alta	Fisico	10	10	10	10	10	10	10	10	10	10	10	10	120
					Financiero S/.	8,567	8,567	8,567	8,567	8,567	8,567	8,567	8,567	8,567	8,567	8,567	8,570	102,807

OEI.01 Prevenir; vigilar; controlar y reducir el impacto de las enfermedades; daños y condiciones que afectan la salud de la población; con énfasis en las prioridades nacionales

AEI.01.06 Prevención; detección precoz y atención integral; por curso de vida; de enfermedades no transmisibles con énfasis en las prioridades sanitarias nacionales.

COD.	Actividad Operativa / Inversiones	Ubigeo	U.M.	Prioridad	Meta	PROGRAMACION 1	2	3	4	5	6	7	8	9	10	11	12	Total Anual
19AO000329713	4398702 - POBLACION INFORMADA EN PREVENCION Y CONTROL DE LAS ENFERMEDADES NO TRANSMISIBLES POR MEDIOS MASIVOS DE COMUNICACIÓN	150125 : PUENTE PIEDRA	259 : PERSONA INFORMADA	2 : Alta	Fisico	50	50	50	50	50	50	50	50	50	50	50	50	600
					Financiero S/.	16,650	16,650	16,650	16,650	16,650	16,650	16,650	16,650	16,650	16,650	16,650	16,654	199,804

Unidad Ejecutora : 000522 - HOSPITAL CARLOS LANFRANCO LA HOZ

Centro de Costo: 16 - DEPARTAMENTO DE EMERGENCIAS Y CUIDADOS CRITICOS

OEI.02 Garantizar el acceso a cuidados y servicios de salud de calidad organizados en Redes Integradas de Salud; centradas en la persona; familia y comunidad; con énfasis en la promoción de la salud y la pre

AEI.02.03 Redes Integradas de Salud; implementadas progresivamente a nivel nacional.

COD.	Actividad Operativa / Inversiones	Ubigeo	U.M.	Prioridad	Meta	PROGRAMACION 1	2	3	4	5	6	7	8	9	10	11	12	Total Anual
19AO000329635	3330001 - SHOCK HIPOVOLEMICO	150125 : PUENTE PIEDRA	212 : EGRESO	2 : Alta	Fisico	2	2	1	2	2	1	2	2	1	2	2	1	20
					Financiero S/.	2,080	2,080	2,080	2,080	2,080	2,080	2,080	2,080	2,080	2,080	2,080	2,078	24,958
19AO000597006	3330002 - SHOCK SEPTICO OBSTETRICO	150125 : PUENTE PIEDRA	212 : EGRESO	2 : Alta	Fisico	0	0	0	0	0	1	0	0	0	0	1	0	2
					Financiero S/.	2,080	2,080	2,080	2,080	2,080	2,080	2,080	2,080	2,080	2,080	2,080	2,078	24,958
19AO000597009	3330003 - SINDROME DE HELLP	150125 : PUENTE PIEDRA	212 : EGRESO	2 : Alta	Fisico	1	1	0	1	0	1	0	1	0	1	1	1	8
					Financiero S/.	2,080	2,080	2,080	2,080	2,080	2,080	2,080	2,080	2,080	2,080	2,080	2,078	24,958
19AO000597014	3330004 - ATENCION DE GESTANTES COMPLICADAS EN UCI (CARDIOPATIA SEVERA, DIABETICA SEVERA, RENAL SEVERA ETC)	150125 : PUENTE PIEDRA	212 : EGRESO	2 : Alta	Fisico	0	1	0	1	0	0	1	0	1	0	1	0	5
					Financiero S/.	1,438	2,978	1,438	2,978	1,438	1,438	2,978	1,438	2,978	1,438	2,980	1,438	24,958
19AO000597019	3330005 - ECLAMPSIA SEVERA	150125 : PUENTE PIEDRA	212 : EGRESO	2 : Alta	Fisico	1	1	1	1	1	1	1	1	0	1	1	0	10
					Financiero S/.	2,080	2,080	2,080	2,080	2,080	2,080	2,080	2,080	2,080	2,080	2,080	2,078	24,958

OEI.02 Garantizar el acceso a cuidados y servicios de salud de calidad organizados en Redes Integradas de Salud; centradas en la persona; familia y comunidad; con énfasis en la promoción de la salud y la pre

AEI.02.04 Atención de Urgencias y Emergencias Médicas; eficiente y oportuna.

COD.	Actividad Operativa / Inversiones	Ubigeo	U.M.	Prioridad	Meta	PROGRAMACION 1	2	3	4	5	6	7	8	9	10	11	12	Total Anual
19AO000329656	5005139 - ASISTENCIA TECNICA Y CAPACITACION	150125 : PUENTE PIEDRA	086 : PERSONA	2 : Alta	Fisico	0	0	0	0	5	0	10	5	0	10	0	0	30
					Financiero S/.	2,499	2,499	2,499	2,499	2,499	2,499	2,499	2,499	2,499	2,499	2,499	2,504	29,993
19AO000329657	5005901 - ATENCION DE TRIAJE	150125 : PUENTE PIEDRA	006 : ATENCION	2 : Alta	Fisico	5,200	4,900	5,200	5,200	5,200	5,200	5,000	5,200	5,200	5,200	5,200	5,200	61,900
					Financiero S/.	19,119	19,119	19,119	19,119	19,119	19,119	19,119	19,119	19,119	19,119	19,119	19,122	229,431
19AO000329658	5005903 - ATENCION DE LA EMERGENCIA Y URGENCIA ESPECIALIZADA	150125 : PUENTE PIEDRA	006 : ATENCION	2 : Alta	Fisico	2,600	2,500	2,600	2,600	2,600	2,600	2,600	2,600	2,600	2,600	2,600	2,600	31,100
					Financiero S/.	6,257	6,257	6,257	6,257	6,257	6,257	6,257	6,257	6,257	6,257	6,257	6,264	75,091
19AO000329660	5005904 - ATENCION DE LA EMERGENCIA DE CUIDADOS INTENSIVOS	150125 : PUENTE PIEDRA	006 : ATENCION	2 : Alta	Fisico	10	6	10	10	10	9	7	12	10	10	9	10	113
					Financiero S/.	21,903	21,903	21,903	21,903	21,903	21,903	21,903	21,903	21,903	21,903	21,903	21,902	262,835
19AO000329661	ATENCION PREHOSPITALARIA MOVIL DE LA	150125 :	083 :	2 : Alta	Fisico	0	0	0	0	0	0	0	0	0	0	0	0	0

	EMERGENCIA Y URGENCIA MASIVA	PUENTE PIEDRA	PACIENTE ATENDIDO		Financiero S/.	0	0	0	0	0	0	0	0	0	0	0	0	0
19AO000329662	SERVICIO DE TRANSPORTE ASISTIDO DE LA EMERGENCIA	150125 : PUENTE PIEDRA	083 : PACIENTE ATENDIDO	2 : Alta	Fisico	0	0	0	0	0	0	0	0	0	0	0	0	0
					Financiero S/.	0	0	0	0	0	0	0	0	0	0	0	0	0
19AO000329663	SERVICIO DE TRANSPORTE ASISTIDO DE LA URGENCIA	150125 : PUENTE PIEDRA	083 : PACIENTE ATENDIDO	2 : Alta	Fisico	0	0	0	0	0	0	0	0	0	0	0	0	0
					Financiero S/.	0	0	0	0	0	0	0	0	0	0	0	0	0
19AO000329696	5002829 - DESARROLLO DE NORMAS Y GUIAS TECNICAS EN ATENCION PRE HOSPITALARIA Y EMERGENCIAS	150125 : PUENTE PIEDRA	080 : NORMA	2 : Alta	Fisico	0	0	1	0	0	1	0	0	0	0	0	0	2
					Financiero S/.	0	0	0	0	0	20,040	0	0	0	0	0	0	20,040
19AO000329697	5002824 - ATENCION AMBULATORIA DE URGENCIAS (PRIORIDAD III O IV) EN MODULOS HOSPITALARIOS DIFERENCIADOS AUTORIZADOS	150125 : PUENTE PIEDRA	006 : ATENCION	2 : Alta	Fisico	2,500	2,300	2,500	2,500	2,500	2,500	2,300	2,500	2,500	2,500	2,500	2,500	29,600
					Financiero S/.	1,146	1,146	1,146	1,146	1,146	1,146	1,146	1,146	1,146	1,146	1,146	1,143	13,749
19AO000329721	5005140 - COORDINACION Y SEGUIMIENTO DE LA REFERENCIA	150125 : PUENTE PIEDRA	083 : PACIENTE ATENDIDO	2 : Alta	Fisico	150	100	150	150	150	150	100	150	150	150	150	150	1,700
					Financiero S/.	3,609	3,609	3,609	3,609	3,609	3,609	3,609	3,609	3,609	3,609	3,609	3,616	43,315
19AO000329722	5005905 - ATENCION DE LA EMERGENCIA QUIRURGICA	150125 : PUENTE PIEDRA	006 : ATENCION	2 : Alta	Fisico	190	160	190	190	190	190	170	190	190	190	190	190	2,230
					Financiero S/.	13,420	13,420	13,420	13,420	13,420	13,420	13,420	13,420	13,420	13,420	13,420	13,421	161,041

Unidad Ejecutora : 000522 - HOSPITAL CARLOS LANFRANCO LA HOZ
Centro de Costo: 16.2 - SERVICIO DE CUIDADOS CRITICOS

OEI.02 Garantizar el acceso a cuidados y servicios de salud de calidad organizados en Redes Integradas de Salud; centradas en la persona; familia y comunidad; con énfasis en la promoción de la salud y la pre
AEI.02.03 Redes Integradas de Salud; implementadas progresivamente a nivel nacional.

COD.	Actividad Operativa / Inversiones	Ubigeo	U.M.	Prioridad	Meta	PROGRAMACION 1	2	3	4	5	6	7	8	9	10	11	12	Total Anual
19AO000329693	ATENCION DE PACIENTES EN CUIDADOS INTENSIVOS	150125 : PUENTE PIEDRA	031 : DIA-CAMA	2 : Alta	Fisico	91	91	91	91	91	91	91	91	91	91	91	91	1,092
					Financiero S/.	54,423	54,423	54,423	54,423	54,423	54,423	54,423	54,423	54,423	54,423	54,423	54,424	653,077

Unidad Ejecutora : 000522 - HOSPITAL CARLOS LANFRANCO LA HOZ
Centro de Costo: 17 - DEPARTAMENTO DE ANESTESIOLOGIA Y CENTRO QUIRURGICO

OEI.02 Garantizar el acceso a cuidados y servicios de salud de calidad organizados en Redes Integradas de Salud; centradas en la persona; familia y comunidad; con énfasis en la promoción de la salud y la pre
AEI.02.03 Redes Integradas de Salud; implementadas progresivamente a nivel nacional.

COD.	Actividad Operativa / Inversiones	Ubigeo	U.M.	Prioridad	Meta	PROGRAMACION 1	2	3	4	5	6	7	8	9	10	11	12	Total Anual
19AO000329631	3329701 - CESAREA	150125 : PUENTE PIEDRA	210 : CESAREA	2 : Alta	Fisico	139	139	139	139	139	139	139	139	139	139	139	139	1,668
					Financiero S/.	28,011	28,011	28,011	28,011	28,011	28,011	28,011	28,011	28,011	28,011	28,011	28,014	336,135
19AO000329691	INTERVENCIONES QUIRURGICAS ESPECIALIZADAS	150125 : PUENTE PIEDRA	065 : INTERVENCION	2 : Alta	Fisico	374	374	374	374	374	374	374	374	374	374	374	374	4,488
					Financiero S/.	192,116	192,116	192,116	192,116	192,116	192,116	192,116	192,116	192,116	192,116	192,116	192,124	2,305,400
19AO000329735	ATENCION EN CONSULTAS EXTERNAS	150125 : PUENTE PIEDRA	021 : CONSULTA	2 : Alta	Fisico	0	0	0	0	0	0	0	0	0	0	0	0	0
					Financiero S/.	0	0	0	0	0	0	0	0	0	0	0	0	0

Unidad Ejecutora : 000522 - HOSPITAL CARLOS LANFRANCO LA HOZ
Centro de Costo: 18 - DEPARTAMENTO DE PATOLOGIA CLINICA Y ANATOMIA PATOLOGICA

OEI.02 Garantizar el acceso a cuidados y servicios de salud de calidad organizados en Redes Integradas de Salud; centradas en la persona; familia y comunidad; con énfasis en la promoción de la salud y la pre
AEI.02.08 Provisión segura; oportuna y de calidad de sangre; hemocomponentes y hemoderivados; así como de órganos; tejidos y células para trasplantes; mediante sistemas eficientes.

COD.	Actividad Operativa / Inversiones	Ubigeo	U.M.	Prioridad	Meta	PROGRAMACION 1	2	3	4	5	6	7	8	9	10	11	12	Total Anual
19AO000329681	SERVICIOS DE APOYO AL DIAGNOSTICO Y TRATAMIENTO - BANCO DE SANGRE	150125 : PUENTE PIEDRA	050 : EXAMEN	2 : Alta	Fisico	0	0	0	0	0	0	0	0	0	0	0	0	0
					Financiero S/.	0	0	0	0	0	0	0	0	0	0	0	0	0

Unidad Ejecutora : 000522 - HOSPITAL CARLOS LANFRANCO LA HOZ
Centro de Costo: 19 - DEPARTAMENTO DE DIAGNOSTICO POR IMAGENES

OEI.02 Garantizar el acceso a cuidados y servicios de salud de calidad organizados en Redes Integradas de Salud; centradas en la persona; familia y comunidad; con énfasis en la promoción de la salud y la pre
AEI.02.03 Redes Integradas de Salud; implementadas progresivamente a nivel nacional.

COD.	Actividad Operativa / Inversiones	Ubigeo	U.M.	Prioridad	Meta	PROGRAMACION 1	2	3	4	5	6	7	8	9	10	11	12	Total Anual

19AO0000329678	APOYO AL DIAGNOSTICO POR IMAGENES	150125 : PUENTE PIEDRA	050 : EXAMEN	2 : Alta	Fisico	4,042	4,042	4,042	4,042	4,042	4,042	4,042	4,042	4,042	4,042	4,042	4,042	48,504
					Financiero S/.	45,170	45,170	45,170	45,170	45,170	45,170	45,170	45,170	45,170	45,170	45,170	45,172	542,042
19AO0000329679	SERVICIO DE LABORATORIO CLINICO	150125 : PUENTE PIEDRA	050 : EXAMEN	2 : Alta	Fisico	22,941	22,430	24,034	26,448	23,267	22,860	24,995	27,905	29,919	29,480	24,922	23,267	302,468
					Financiero S/.	45,170	45,170	45,170	45,170	45,170	45,170	45,170	45,170	45,170	45,170	45,170	45,176	542,046

Unidad Ejecutora : 000522 - HOSPITAL CARLOS LANFRANCO LA HOZ
Centro de Costo: 20 - DEPARTAMENTO DE APOYO AL TRATAMIENTO

OEI.02 Garantizar el acceso a cuidados y servicios de salud de calidad organizados en Redes Integradas de Salud; centradas en la persona; familia y comunidad; con énfasis en la promoción de la salud y la pre
AEI.02.03 Redes Integradas de Salud; implementadas progresivamente a nivel nacional.

COD.	Actividad Operativa / Inversiones	Ubigeo	U.M.	Prioridad	Meta	PROGRAMACION 1	2	3	4	5	6	7	8	9	10	11	12	Total Anual
19AO0000329741	ATENCION EN CONSULTAS EXTERNAS	150125 : PUENTE PIEDRA	021 : CONSULTA	2 : Alta	Fisico	0	0	0	0	0	0	0	0	0	0	0	0	0
					Financiero S/.	0	0	0	0	0	0	0	0	0	0	0	0	0
19AO0000329744	ATENCION EN CONSULTAS EXTERNAS	150125 : PUENTE PIEDRA	021 : CONSULTA	2 : Alta	Fisico	0	0	0	0	0	0	0	0	0	0	0	0	0
					Financiero S/.	0	0	0	0	0	0	0	0	0	0	0	0	0

Unidad Ejecutora : 000522 - HOSPITAL CARLOS LANFRANCO LA HOZ
Centro de Costo: 20.01 - SERVICIO DE PSICOLOGIA

OEI.01 Prevenir; vigilar; controlar y reducir el impacto de las enfermedades; daños y condiciones que afectan la salud de la población; con énfasis en las prioridades nacionales
AEI.01.07 Prevención; detección precoz y atención integral; por curso de vida; de problemas de salud mental; con énfasis en el ámbito intrafamiliar y comunitario; y en la violencia y adicciones.

COD.	Actividad Operativa / Inversiones	Ubigeo	U.M.	Prioridad	Meta	PROGRAMACION 1	2	3	4	5	6	7	8	9	10	11	12	Total Anual
19AO0000329669	5005188 - TAMIZAJE DE PERSONAS CON TRASTORNOS MENTALES Y PROBLEMAS PSICOSOCIALES	150125 : PUENTE PIEDRA	438 : PERSONA TAMIZADA	2 : Alta	Fisico	166	166	166	166	166	166	166	166	166	174	166	166	2,000
					Financiero S/.	10,927	10,927	10,927	10,927	10,927	10,927	10,927	10,927	10,927	10,927	10,924	10,925	131,119

Unidad Ejecutora : 000522 - HOSPITAL CARLOS LANFRANCO LA HOZ
Centro de Costo: 20.02 - SERVICIO SOCIAL

OEI.02 Garantizar el acceso a cuidados y servicios de salud de calidad organizados en Redes Integradas de Salud; centradas en la persona; familia y comunidad; con énfasis en la promoción de la salud y la pre
AEI.02.03 Redes Integradas de Salud; implementadas progresivamente a nivel nacional.

COD.	Actividad Operativa / Inversiones	Ubigeo	U.M.	Prioridad	Meta	PROGRAMACION 1	2	3	4	5	6	7	8	9	10	11	12	Total Anual
19AO0000329676	EXONERACIÓN DE APOYO AL USUARIO(A)	150125 : PUENTE PIEDRA	006 : ATENCION	2 : Alta	Fisico	493	493	493	493	493	493	493	493	493	493	493	493	5,916
					Financiero S/.	2,268	2,268	2,268	2,268	2,268	2,268	2,268	2,268	2,268	2,268	2,268	2,271	27,219
19AO0000596823	VISITA DOMICILIARIA	150125 : PUENTE PIEDRA	115 : VISITA	2 : Alta	Fisico	5	5	5	5	5	6	5	5	5	5	5	5	61
					Financiero S/.	2,030	2,030	2,030	2,030	2,030	2,030	2,030	2,030	2,030	2,030	2,030	2,030	24,360
19AO0000596828	EVALUACIÓN SOCIAL PARA DETERMINAR NIVEL DE POBREZA	150125 : PUENTE PIEDRA	047 : EVALUACION	2 : Alta	Fisico	56	56	57	56	56	57	56	56	56	56	56	56	674
					Financiero S/.	2,030	2,030	2,030	2,030	2,030	2,030	2,030	2,030	2,030	2,030	2,030	2,030	24,360
19AO0000596830	ATENCIÓN SOCIAL PERSONALIZADA AL USUARIO Y FAMILIA (MADRES ADOLESCENTES)	150125 : PUENTE PIEDRA	006 : ATENCION	2 : Alta	Fisico	29	29	28	29	29	28	29	29	28	28	28	29	343
					Financiero S/.	2,030	2,030	2,030	2,030	2,030	2,030	2,030	2,030	2,030	2,030	2,030	2,030	24,360
19AO0000596833	INTERVENCION SOCIAL CON GRUPOS	150125 : PUENTE PIEDRA	060 : INFORME	2 : Alta	Fisico	3	3	2	3	3	2	3	3	2	3	3	3	33
					Financiero S/.	2,030	2,030	2,030	2,030	2,030	2,030	2,030	2,030	2,030	2,030	2,030	2,030	24,360
19AO0000596837	INFORMES SOCIALES	150125 : PUENTE PIEDRA	060 : INFORME	2 : Alta	Fisico	27	27	25	27	27	26	27	27	25	27	27	25	317
					Financiero S/.	2,030	2,030	2,030	2,030	2,030	2,030	2,030	2,030	2,030	2,030	2,030	2,030	24,360
19AO0000596843	AFILIACIONES AL SIS POR EMERGENCIA	150125 : PUENTE PIEDRA	001 : ACCION	2 : Alta	Fisico	580	581	581	581	581	581	581	581	581	580	580	581	6,969
					Financiero S/.	2,030	2,030	2,030	2,030	2,030	2,030	2,030	2,030	2,030	2,030	2,030	2,030	24,360
19AO0000596850	AFILIACIONES SIS RECIEN NACIDOS	150125 : PUENTE PIEDRA	001 : ACCION	2 : Alta	Fisico	436	436	436	436	437	437	436	436	437	435	436	437	5,235
					Financiero S/.	2,030	2,030	2,030	2,030	2,030	2,030	2,030	2,030	2,030	2,030	2,030	2,030	24,360
19AO0000596857	COORDINACION CON INSTANCIAS SEGÚN NECESIDAD DEL CASO(GESTION)	150125 : PUENTE PIEDRA	036 : DOCUMENTO	2 : Alta	Fisico	37	38	38	37	38	39	37	38	39	37	38	38	454
					Financiero S/.	2,030	2,030	2,030	2,030	2,030	2,030	2,030	2,030	2,030	2,030	2,030	2,026	24,356

Unidad Ejecutora : 000522 - HOSPITAL CARLOS LANFRANCO LA HOZ

Centro de Costo: 20.03 - SERVICIO DE NUTRICION

OEI.01 Prevenir; vigilar; controlar y reducir el impacto de las enfermedades; daños y condiciones que afectan la salud de la población; con énfasis en las prioridades nacionales

AEI.01.02 Prevención y control de enfermedades transmisibles; fortalecidos; con énfasis en las prioridades sanitarias nacionales.

COD.	Actividad Operativa / Inversiones	Ubigeo	U.M.	Prioridad	Meta	PROGRAMACION 1	2	3	4	5	6	7	8	9	10	11	12	Total Anual
19AO0000329653	3325602 - NIÑO MENOR DE SEIS MESES CON SUPLEMENTO DE HIERRO	150125 : PUENTE PIEDRA	220 : NIÑO SUPLEMENTADO	2 : Alta	Fisico	68	68	68	68	68	68	68	68	68	68	68	68	816
					Financiero S/.	18,384	18,384	18,384	18,384	18,384	18,384	18,384	18,384	18,384	18,384	18,384	18,385	220,609
19AO0000329655	3331701 - GESTANTE CON SUPLEMENTO DE HIERRO Y ACIDO FOLICO	150125 : PUENTE PIEDRA	224 : GESTANTE SUPLEMENTADA	2 : Alta	Fisico	65	65	65	65	65	65	65	65	65	65	65	65	780
					Financiero S/.	17,728	17,728	17,728	17,728	17,728	17,728	17,728	17,728	17,728	17,728	17,728	17,724	212,732

OEI.02 Garantizar el acceso a cuidados y servicios de salud de calidad organizados en Redes Integradas de Salud; centradas en la persona; familia y comunidad; con énfasis en la promoción de la salud y la pre

AEI.02.03 Redes Integradas de Salud; implementadas progresivamente a nivel nacional.

COD.	Actividad Operativa / Inversiones	Ubigeo	U.M.	Prioridad	Meta	PROGRAMACION 1	2	3	4	5	6	7	8	9	10	11	12	Total Anual
19AO0000329673	0042 - PREPARACION Y DISTRIBUCION DE RACIONES PARA LOS PACIENTES	150125 : PUENTE PIEDRA	101 : RACION	2 : Alta	Fisico	2,512	2,512	2,512	2,512	2,512	2,512	2,512	2,512	2,512	2,512	2,515	2,515	30,150
					Financiero S/.	24,019	24,019	24,019	24,019	24,019	24,019	24,019	24,019	24,019	24,019	24,019	24,020	288,229
19AO0000587380	0008 - SERVICIO DE APOYO ALIMENTARIO	150125 : PUENTE PIEDRA	101 : RACION	2 : Alta	Fisico	2,512	2,512	2,512	2,512	2,512	2,512	2,512	2,512	2,512	2,512	2,515	2,515	30,150
					Financiero S/.	24,019	24,019	24,019	24,019	24,019	24,019	24,019	24,019	24,019	24,019	24,019	24,020	288,229

Unidad Ejecutora : 000522 - HOSPITAL CARLOS LANFRANCO LA HOZ

Centro de Costo: 20.04 - SERVICIOS DE FARMACIA

OEI.02 Garantizar el acceso a cuidados y servicios de salud de calidad organizados en Redes Integradas de Salud; centradas en la persona; familia y comunidad; con énfasis en la promoción de la salud y la pre

AEI.02.03 Redes Integradas de Salud; implementadas progresivamente a nivel nacional.

COD.	Actividad Operativa / Inversiones	Ubigeo	U.M.	Prioridad	Meta	PROGRAMACION 1	2	3	4	5	6	7	8	9	10	11	12	Total Anual
19AO0000329759	BRINDAR UNA ADECUADA DISPENSACION DE MEDICAMENTOS Y PRODUCTOS FARMACEUTICOS	150125 : PUENTE PIEDRA	134 : RECETA	2 : Alta	Fisico	22,000	22,000	22,000	22,000	22,000	22,000	22,000	22,000	22,000	22,000	22,000	22,000	264,000
					Financiero S/.	70,477	70,477	70,477	70,477	70,477	70,477	70,477	70,477	70,477	70,477	70,475	70,467	845,712

TOTAL FINANCIERO S/. 39,380,481.00

U.M. = Unidad de Medida.

Nota : La Prioridad se determinará en la Comisión de Planeamiento Estratégico

FIRMA