



PERÚ

Ministerio  
de Salud

Viceministerio  
de Prestaciones y  
Aseguramiento en Salud

Hospital  
Carlos Lanfranco La Hoz

## Pliego 011: Ministerio de Salud

Unidad Ejecutora: 0522 Hospital Carlos Lanfranco La  
Hoz

### Informe de Evaluación de Implementación Plan Operativo Institucional (POI) Anual 2022 Modificado V.02

---

Correspondiente al año 2022

**Abril, 2023**





### Tabla de contenido

- 1. RESUMEN EJECUTIVO..... 3
- 2. ORGANIZACIÓN DE LA ENTIDAD ..... 5
  - 2.1. ORGANIGRAMA ..... 5
  - 2.2. FUNCIONES GENERALES..... 6
- 3. ALINEAMIENTO ESTRATÉGICO DE LAS ACTIVIDADES OPERATIVAS E INVERSIONES AL PEI 2019 – 2025 (OBJETIVOS Y ACCIONES ESTRATÉGICAS INSTITUCIONALES)..... 6
- 4. EVALUACIÓN DE IMPLEMENTACIÓN DE LAS ACCIONES ESTRATÉGICAS INSTITUCIONALES – AEI..... 7
- 5. EJECUCIÓN DEL PLAN OPERATIVO INSTITUCIONAL - POI..... 10
  - 5.1. NIVEL DE EJECUCIÓN DEL POI..... 10
  - 5.2. ANÁLISIS DE LAS MODIFICACIONES AL POI ..... 12
  - 5.3. EJECUCIÓN FÍSICA Y FINANCIERA DE LOS CENTROS DE COSTO ..... 16
- 6. AVANCE DE INDICADORES SANITARIOS U HOSPITALARIOS..... 20
- 7. MEDIDAS PARA MEJORAR LA IMPLEMENTACIÓN DE LAS AEI Y EJECUCIÓN DEL POI..... 21
- 8. MEDIDAS PARA LA MEJORA CONTINUA..... 22
- 9. CONCLUSIONES..... 23
- 10. RECOMENDACIONES..... 25
- 11. ANEXOS. .... 26





## 1. Resumen Ejecutivo

El Hospital Carlos Lanfranco La Hoz aprobó su Plan Operativo Institucional (POI) 2022 consistente con el PIA, con la Resolución Ministerial N°1338-2021/MINSA de fecha 31 de Diciembre de 2021. Asimismo, mediante la Resolución Secretarial N°182-2022-MINSA, dando lugar al Plan Operativo Institucional Anual 2022 Modificado V.01 y mediante la Resolución Secretarial N°104/2023/MINSA, de fecha 30 de Marzo del 2023, se aprueba el Plan Operativo Institucional Anual 2022 Modificado V.02

De la implementación del Plan Operativo Institucional Anual 2022 Modificado V.01, se ha evidenciado incremento de actividades operativas e inversiones, siendo 368 actividades operativas e inversiones al cierre del periodo 2022.

Se realizó el análisis de cumplimiento de las metas físicas de las actividades operativas e inversiones en alineamiento con los OEI se evidencia que: el OEI.01, prevenir; vigilar; controlar y reducir el impacto de las enfermedades; daños y condiciones que afectan la salud de la población; con énfasis en las prioridades nacionales, cuenta con 202 actividades operativas e inversiones, de las cuales 40 AO se encuentra en el grado de cumplimiento Bueno, 60 AO se encuentran en Deficiente y 102 AO en Exceso. El OEI.02, garantizar el acceso a cuidados y servicios de salud de calidad organizados en redes integradas de salud; centradas en la persona; familia y comunidad; con énfasis en la promoción de la salud y la prevención de enfermedades, que cuenta con 96 Actividades operativas e inversiones, de las cuales 23 AO se encuentra en el grado de cumplimiento Bueno, 3 AO se encuentran en Regular, 16 AO se encuentran deficientes y 54 AO se encuentran en grado de cumplimiento Exceso. El OEI.04, fortalecer la rectoría y la gobernanza sobre el sistema de salud; y la gestión institucional; para el desempeño eficiente; ético e íntegro; en el marco de la modernización de la gestión pública, cuenta con 61 actividades operativas e inversiones, de las cuales se encuentran 13 AO en el grado de cumplimiento Bueno, 10 AO se encuentran en regular y 38 AO en grado de Exceso. El OEI.05, mejorar la gestión y el desarrollo de los recursos humanos en salud con énfasis en competencias; y la disponibilidad equitativa en el país, conto con 1 Actividad operativa, que se encuentra en grado de cumplimiento Exceso. El OEI.08, fortalecer la gestión del riesgo y defensa ante emergencias y desastres, cuenta con un total de 8 actividades operativas e inversiones, de las cuales 2 AO se encuentran en el grado de cumplimiento Bueno, 3 AO en Deficiente y 3 AO en Exceso.

En enfoque global, las 368 actividades operativas e inversión, se desarrollaron de la siguiente manera: 78 AO se encuentran en el rango de cumplimiento Bueno, lo que





equivale al 21% del total, 3 AO se encuentran en Regular lo que equivale al 1%, 89 AO se encuentran en el grado de cumplimiento Deficiente equivalente al 24% y 198 AO se encuentran en Exceso, equivalente al 54%.

En cuanto a la distribución de las actividades operativas por categoría presupuestas, se evidencia que el Programa Salud materno neonatal registra la mayor cantidad de actividades operativas, llegando a 83, que representa el 23%, seguido por el Programa Enfermedades no transmisibles, que registra 53 actividades operativas, que representa 14%, seguido de las Asignaciones presupuestarias que no resultan en productos, que registra 51, que representa el 14%, el programa TBC-VIH/SIDA, registra 37, que representa el 10%, el programa Enfermedades Metaxénicas y zoonosis, registra 36, que equivale el 10%, seguido del programa productos específicos para desarrollo infantil temprano, registra 24 actividades operativas, que representa el 10%, el programa prevención y manejo de condiciones secundarias de salud en personas con discapacidad, que registra 21 actividades operativas al igual que acciones centrales, lo que representa el 6%, el programa control y prevención en salud mental, registra 12 actividades operativas, equivalente al 3%, el programa presupuestal prevención y control de cáncer, registra 11 actividades operativas, que equivale a 3%, el programa reducción de la mortalidad por emergencias y urgencias médicas, registra 9 actividades operativas, que equivale el 2%, al igual que el programa reducción de vulnerabilidad y atención de emergencias por desastres, registra 8 actividades operativas, y el programa articulado nutricional, registra 2 actividades operativas, equivalente al 1%.





PERÚ

Ministerio de Salud

Viceministerio de Prestaciones y Aseguramiento en Salud

Hospital Carlos Lanfranco La Hoz

## 2. Organización de la entidad

### 2.1. Organigrama



#### ORGANIGRAMA ESTRUCTURAL DEL HOSPITAL CARLOS LANFRANCO LA HOZ

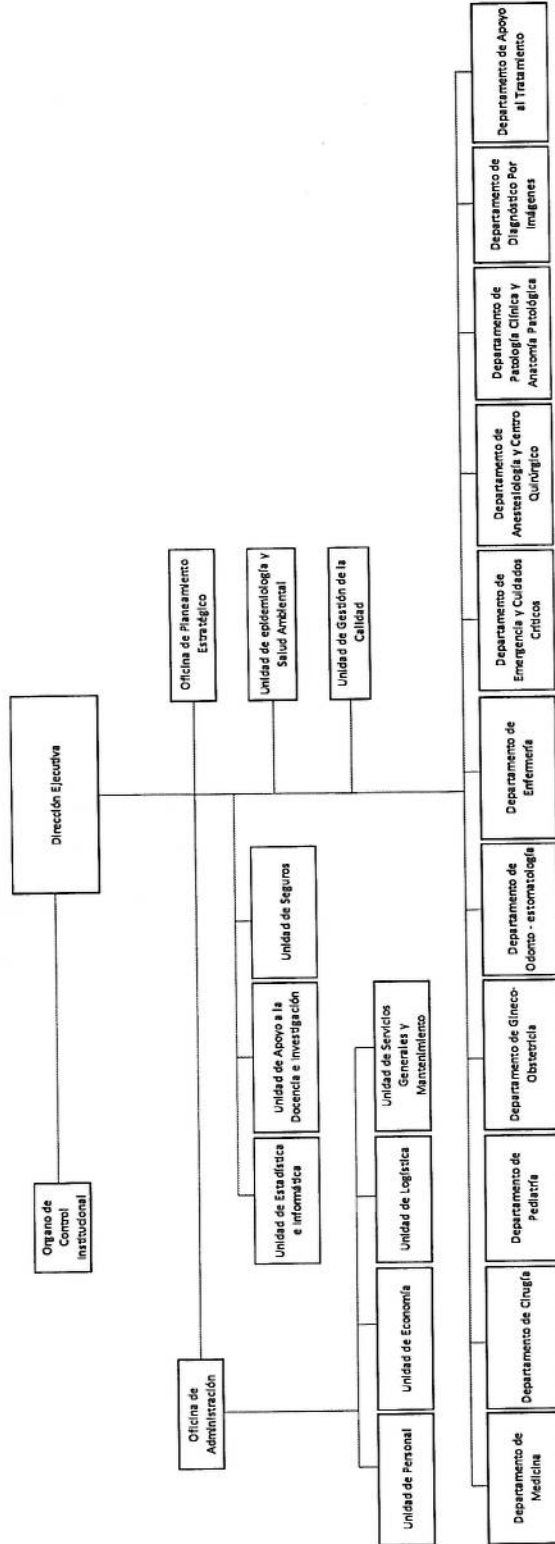



### 2.2. Funciones Generales<sup>1</sup>

Las Funciones Generales se encuentra en el reglamento de Organización y funciones del Hospital "Carlos Lanfranco la Hoz aprobado mediante Resolución Ministerial N°463-2010/MINSA, son las siguientes:

- a. Recuperar la salud y la rehabilitación de las capacidades de los pacientes, en condiciones de oportunidad, equidad, calidad y plena accesibilidad, en consulta externa, hospitalización y emergencia.
- b. Defender la vida y proteger la salud de la persona desde su concepción hasta su muerte natural.
- c. Prevenir y disminuir los riesgos y daños a la salud.
- d. Apoyar la formación y especialización de los recursos humanos, asignando el campo clínico y el personal para la docencia e investigación, a cargo de las Universidades e Institucionales educativas, según los convenios respectivos.
- e. Administrar los recursos humanos, materiales económicas y financieras para el logro de la misión y cumplimiento de sus funciones de acuerdo a las normas vigentes.
- f. Mejorar continuamente la calidad, productividad, eficiencia y eficacia de la atención a la salud, estableciendo las normas y los parámetros necesarios, así como generando una cultura organizacional con valores y actitudes hacia la satisfacción de las necesidades y expectativas del paciente y su entorno familiar.

### 3. Alineamiento Estratégico de las Actividades Operativas e Inversiones al PEI 2019 – 2025 (Objetivos y Acciones Estratégicas Institucionales)

OBJETIVO ESTRATÉGICO / ACCIÓN ESTRATÉGICA	N° de Actividades Operativas e Inversiones
OEI.01 PREVENIR; VIGILAR; CONTROLAR Y REDUCIR EL IMPACTO DE LAS ENFERMEDADES; DAÑOS Y CONDICIONES QUE AFECTAN LA SALUD DE LA POBLACIÓN; CON ÉNFASIS EN LAS PRIORIDADES NACIONALES	202
AEI.01.01 VACUNACIÓN COMPLETA EN NIÑAS Y NIÑOS MENORES DE 15 MESES DE EDAD; Y EN NIÑAS ENTRE 9 Y 13 AÑOS; CON COBERTURAS ÓPTIMAS.	8
AEI.01.02 PREVENCIÓN Y CONTROL DE ENFERMEDADES TRANSMISIBLES; FORTALECIDOS; CON ÉNFASIS EN LAS PRIORIDADES SANITARIAS NACIONALES.	92
AEI.01.05 PREVENCIÓN; DETECCIÓN PRECOZ Y ATENCIÓN INTEGRAL OPORTUNA DE LA ANEMIA EN NIÑAS Y NIÑOS MENORES DE 36 MESES; MUJERES ADOLESCENTES Y GESTANTES; Y DE LA DESNUTRICIÓN CRÓNICA INFANTIL.	2
AEI.01.06 PREVENCIÓN; DETECCIÓN PRECOZ Y ATENCIÓN INTEGRAL; POR CURSO DE VIDA; DE ENFERMEDADES NO TRANSMISIBLES CON ÉNFASIS EN LAS PRIORIDADES SANITARIAS NACIONALES.	85



<sup>1</sup> R.M. 463-2010/MINSA, que aprueba el Reglamento de Organización y Funciones del Hospital Carlos Lanfranco La Hoz.



AEI.01.07 PREVENCIÓN; DETECCIÓN PRECOZ Y ATENCIÓN INTEGRAL; POR CURSO DE VIDA; DE PROBLEMAS DE SALUD MENTAL; CON ÉNFASIS EN EL ÁMBITO INTRAFAMILIAR Y COMUNITARIO; Y EN LA VIOLENCIA Y ADICCIONES.	12
AEI.01.09 PREVENCIÓN; DETECCIÓN; ATENCIÓN Y VIGILANCIA INTEGRAL DE LOS FACTORES DE RIESGO RELACIONADOS AL MEDIO AMBIENTE QUE AFECTAN LA SALUD DE LA POBLACIÓN; IMPLEMENTADOS CON EFICIENCIA.	3
OEI.02 GARANTIZAR EL ACCESO A CUIDADOS Y SERVICIOS DE SALUD DE CALIDAD ORGANIZADOS EN REDES INTEGRADAS DE SALUD; CENTRADAS EN LA PERSONA; FAMILIA Y COMUNIDAD; CON ÉNFASIS EN LA PROMOCIÓN DE LA SALUD Y LA PRE	96
AEI.02.03 REDES INTEGRADAS DE SALUD; IMPLEMENTADAS PROGRESIVAMENTE A NIVEL NACIONAL.	83
AEI.02.04 ATENCIÓN DE URGENCIAS Y EMERGENCIAS MÉDICAS; EFICIENTE Y OPORTUNA.	9
AEI.02.08 PROVISIÓN SEGURA; OPORTUNA Y DE CALIDAD DE SANGRE; HEMOCOMPONENTES Y HEMODERIVADOS; ASÍ COMO DE ÓRGANOS; TEJIDOS Y CÉLULAS PARA TRASPLANTES; MEDIANTE SISTEMAS EFICIENTES.	2
AEI.02.09 ACCIONES PREVENTIVAS Y PROMOCIONALES INCORPORADAS EN LA ATENCIÓN DE SALUD EN TODOS LOS NIVELES.	2
OEI.04 FORTALECER LA RECTORÍA Y LA GOBERNANZA SOBRE EL SISTEMA DE SALUD; Y LA GESTIÓN INSTITUCIONAL; PARA EL DESEMPEÑO EFICIENTE; ÉTICO E ÍNTEGRO; EN EL MARCO DE LA MODERNIZACIÓN DE LA GESTIÓN PÚBLICA	61
AEI.04.02 GESTIÓN ORIENTADA A RESULTADOS AL SERVICIO DE LA POBLACIÓN; CON PROCESOS OPTIMIZADOS Y PROCEDIMIENTOS ADMINISTRATIVOS SIMPLIFICADOS.	53
AEI.04.03 ASIGNACIÓN Y GESTIÓN DEL PRESUPUESTO PÚBLICO EFICIENTE Y ORIENTADO A RESULTADOS EN EL SISTEMA DE SALUD.	5
AEI.04.05 SISTEMA DE CONTROL INTERNO; PLAN DE INTEGRIDAD Y LUCHA CONTRA LA CORRUPCIÓN FORTALECIDO.	3
OEI.05 MEJORAR LA GESTIÓN Y EL DESARROLLO DE LOS RECURSOS HUMANOS EN SALUD CON ÉNFASIS EN COMPETENCIAS; Y LA DISPONIBILIDAD EQUITATIVA EN EL PAÍS	1
AEI.05.01 PLAN DE DOTACIÓN DE RECURSOS HUMANOS EN SALUD ACORDADO CON GOBIERNOS REGIONALES; IMPLEMENTADO.	1
OEI.08 FORTALECER LA GESTIÓN DEL RIESGO Y DEFENSA ANTE EMERGENCIAS Y DESASTRES	8
AEI.08.04 ENTRENAMIENTO EN HABILIDADES PARA LA PREVENCIÓN Y REDUCCIÓN DE LA VULNERABILIDAD Y AUMENTO DE LA RESILIENCIA; DE LAS COMUNIDADES ORGANIZADAS FRENTE AL RIESGO DE DESASTRES; FORTALECIDO.	7
AEI.08.05 GESTIÓN Y COMUNICACIÓN EFICIENTE Y OPORTUNA AL COE SALUD; DE LA INFORMACIÓN DE CASOS DE EMERGENCIAS MASIVAS Y DESASTRES; FORTALECIDA.	1
<b>Total general</b>	<b>368</b>

#### 4. Evaluación de Implementación de las acciones Estratégicas Institucionales – AEI

OEI	AEI	Grado de Cumplimiento de las Actividades Operativas					Total general
		Deficiente ≤ 85%	Regular >85% - ≤90	Bueno >90% - ≤100%	Exceso >100%	No Programado	
OEI.01	AEI.01.01	1		1	6		8





OEI.01	AEI.01.02	36		17	39		92
OEI.01	AEI.01.05	1			1		2
OEI.01	AEI.01.06	20		18	47		85
OEI.01	AEI.01.07	2		1	9		12
OEI.01	AEI.01.09			3			3
OEI.02	AEI.02.03	13	3	17	50		83
OEI.02	AEI.02.04	3		6			9
OEI.02	AEI.02.08				2		2
OEI.02	AEI.02.09				2		2
OEI.04	AEI.04.02	10		12	31		53
OEI.04	AEI.04.03			1	4		5
OEI.04	AEI.04.05				3		3
OEI.05	AEI.05.01				1		1
OEI.08	AEI.08.04	3		1	3		7
OEI.08	AEI.08.05			1			1

De la evaluación de la implementación de las acciones estratégicas institucionales, las actividades operativas se desarrollaron de la siguiente manera:

En la AEI.01.01, se desarrollaron el total de 8 actividades operativas e inversiones, siendo 1 AO el logro el grado de cumplimiento Bueno, 1 AO deficiente y 6 AO en exceso.

En la AEI.01.02, se desarrollaron el total de 92 actividades operativas e inversiones, de las cuales 17 AO lograron el grado Bueno, 36 AO se encuentran en Deficiente y 39 en Exceso.

En la AEI.01.05, se desarrollaron 2 actividades operativas, de los cuales 1 AO se encuentra en Deficiente y 1 en Exceso.

En la AEI.01.06, se desarrollaron 85 actividades operativas e inversiones, siendo 18 AO de desempeñaron en el grado Bueno, 20 AO en Deficiente y 47 AO en Exceso.

La AEI.01.07, desarrollo 12 actividades operativas e inversiones, ejecutándose en rango Bueno 1 AO, en grado deficiente se reportó 2 y 9 AO en Exceso.

La AEI.01.09, desarrollo 3 actividades operativas e inversiones, todas lograron el grado Bueno.

La AEI.02.03, desarrollo 83 actividades operativas, siendo 17 AO que lograron el grado Bueno, 3 AO se encuentran en Regular, 13 AO en Deficiente y 50 AO en Exceso.

La AEI.02.04, desarrollo 9 actividades operativas e inversiones, ejecutándose en el rango bueno 6 AO y 3 AO en Deficiente.

LA AEI.02.08, desarrollo 2 Actividades operativas, las mismas que se encuentran en grado de cumplimiento en Exceso.







La AEI.02.09, desarrollo 2 Actividades operativas e inversiones, las mismas que se encuentran en Exceso.

La AEI.04.02, desarrollo 53 actividades operativas e inversiones, de las cuales 12 AO se encuentran en grado de cumplimiento Bueno, 10 en Deficiente, 31 en Exceso.

La AEI.04.03, desarrollo 5 actividades operativas e inversiones, siendo 1 AO en el grado de Bueno y 4 AO en Exceso.

La AEI.04.05, desarrollo 3 actividades operativas e inversiones, las mismas que se encuentran en Exceso.

La AEI.05.01, desarrollo 1 actividad operativa, la misma que se encuentra en el grado de cumplimiento en Exceso.

La AEI.08.04, desarrollo 7 actividades operativas e inversiones, de las cuales 1 AO se encuentra en el grado Bien, 3 AO en Deficiente y 3 AO en Exceso.

La AEI.08.05, desarrollo 1 actividad operativa, la misma que se encuentra en Grado Bueno.

OBJETIVOS ESTRATEGICOS	ACCIONES	PRESUPUESTO			
	ESTRATEGICAS INSTITUCIONALES	PIM	EJECUCIÓN	SALDO PIM	% EJECUCIÓN
OEI.01	AEI.01.01	S/ 61,989	S/ 23,600	38,389.00	38%
	AEI.01.02	S/ 23,237,513	S/ 22,191,840	1,045,673.34	96%
	AEI.01.05	S/ 534,983	S/ 523,717	11,266.13	98%
	AEI.01.06	S/ 4,004,278	S/ 3,619,462	384,815.98	90%
	AEI.01.07	S/ 844,363	S/ 789,379	54,984.07	93%
	AEI.01.09	S/ 968,055	S/ 862,409	105,645.85	89%
OEI.02	AEI.02.03	S/ 43,035,876	S/ 38,760,537	4,275,339.12	90%
	AEI.02.04	S/ 3,831,612	S/ 3,795,962	35,650.43	99%
	AEI.02.08	S/ 1,270,988	S/ 1,248,939	22,048.91	98%
	AEI.02.09	S/ 25,449	S/ 25,448	0.99	100%
OEI.04	AEI.04.02	S/ 15,424,734	S/ 14,599,092	825,641.82	95%
	AEI.04.03	S/ 468,980	S/ 361,912	107,068.21	77%
	AEI.04.05	S/ 82,044	S/ 75,216	6,827.72	92%
OEI.05	AEI.05.01	S/ 2,070,514	S/ 2,025,345	45,169.05	98%
OEI.08	AEI.08.04	S/ 445,197	S/ 357,183	88,014.42	80%
	AEI.08.05	S/ 69,265	S/ 66,520	2,745.00	96%
<b>TOTAL</b>		<b>S/ 96,375,840</b>	<b>S/ 89,326,560</b>	<b>7,049,280.04</b>	<b>93%</b>





Al respecto a la ejecución financiera, se detallan lo siguiente:

En enfoque global el Hospital Carlos Lanfranco La Hoz obtuvo financiamiento presupuestal de S/. 96, 375,840.00 (PIM), habiéndose logrado ejecutar S/. 89, 326, 560.00 equivalente al 93% de ejecución.

### 5. Ejecución del Plan Operativo Institucional – POI

#### 5.1. Nivel de ejecución del POI

Unidad Ejecutora	Deficiente	Regular	Bueno	Exceso	Total general
	≤ 85%	>85% - ≤90	>90% - ≤100%	>100%	
HOSPITAL CARLOS LANFRANCO LA HOZ	89	3	78	198	368

\*Fuente: Directiva Administrativa N° 262-MINSA/2019/OGPPM

Las AO en el periodo del 2022, se han desarrollado de la siguiente manera: 78 actividades operativas e inversiones han alcanzado en grado de cumplimiento bueno, 3 AO regular, 89 AO se encuentra en deficiente y 198 AO en Exceso. Se refleja porcentajes significativos para el cumplimiento de las metas físicas, esto es debido que las programaciones se realizaron con enfoque a los contagios del COVID-19.

Se menciona al programa presupuestal 131 que las 12 actividades programadas para el nivel de atención durante el año 2022, se observa que 07 actividades se encuentran en el grado de cumplimiento deficiente, específicamente la actividad de tamizaje para detectar trastornos mentales y del comportamiento de niños, niñas y adolescentes de 3 a 17 años lo realiza los profesionales que laboran en el Servicio de Psicología (centro de costo) debido a que el tamizaje se realiza a todos los pacientes nuevos. Sin embargo la alta demanda de pacientes continuadores no facilita el ingreso de nuevos pacientes. Las actividades asignadas al centro de costo de Medicina, específicamente el servicio de Psiquiatría se encuentra en el nivel deficiente debido a la falta de médicos especialista (renuncias por falta de pago y otros). Por otro lado, el alta demanda de pacientes que requieren certificado de salud, limitan el ingreso y/o acceso de pacientes nuevos y con problemas de salud mental. Hasta parte el año 2022 se contaba con la atención de un psiquiatra nombrado y 2 especialistas en la modalidad de locación de servicios.

Las atenciones de los pacientes de hospitalización fueron registradas en el HIS, elevando en algunos casos las estadísticas. (Debido a coordinaciones previas entre la





jefatura de psicología y la Unidad de Estadística durante la pandemia). Se identificó la problemática en octubre del año 2022.

Asimismo, el programa presupuestal señala que desarrollo de las AO se ha ido incrementando en medida a la disminución de contagios del coronavirus y de las actividades económicas a nivel nacional poco a poco los grupos etarios han ido tomando demanda en forma presencial de sus consultas, evaluaciones y procedimientos en rehabilitación. Solo se tenía demanda en atenciones de pacientes con secuelas de patologías respiratorias, procedimientos y/o programas de tratamiento para mejora del rezago secuelar físico que dejó el coronavirus 19 en las personas que fueron atacadas por este. Los niños y adultos mayores han sido los últimos grupos que se han ido incorporando a la presencialidad motivo por el cual nuestras AEI del programa en relación a estas edades no tuvieron el alcance de meta programada.

El Programa presupuestal 104, indica que 08 actividades operativas que desarrolla su programa se encuentran con ejecución Deficiente con  $\leq 85\%$  esto se debe a que el avance de ejecución de metas físicas del primer semestre no se encuentra registrado; solo se evidencia en el registro el avance de ejecución de metas físicas del segundo semestre, datos que alteran el porcentaje del nivel de ejecución del POI anual.

Al respecto a las Asignaciones presupuestarias que no resultan en producto, el centro de costo Unidad de Epidemiología, indica que durante el año 2022, se logró un nivel de cumplimiento superior al 90% considerado como grado de cumplimiento de las actividades operativas BUENO en 07 del total de actividades operativas programadas, sólo 02 de ellas se consideran en exceso, que corresponden a Vigilancia y Monitoreo de bioseguridad y acciones de información, considerando que durante el año 2022 se sumó a la pandemia de COVID-19 las actividades de prevención y control de Mpx (viruela de mono).

El centro de costo de Servicio de Nutrición indica que durante el año 2022 el consumo de ración para personal alcanzó el 99% se consideró brindar servicio de alimentación a personal de guardia, personal CAS como personal servicio por terceros debido a que nos encontrábamos en pandemia por COVID 19, asimismo la atención en raciones para pacientes hospitalizados dieta solida alcanzo el 82% siendo este deficiente debido que se esperaba atender 26,760 raciones /año a pacientes hospitalizados y alimentación





PERÚ

Ministerio de Salud

Viceministerio de Prestación y Aseguramiento en Salud

Hospital Carlos Lanfранco La Hoz

complementaria 21% siendo también deficiente, se esperaba atender a 600 raciones /año.

Esto debido a que no ha existido una buena estima de programación en la actividad. Es necesario realizar reprogramaciones en base a los avances mensuales en esta actividad.

### 5.2. Análisis de las modificaciones al POI

Mediante la Resolución Secretarial N°104/2023/MINSA, que aprobó el Plan Operativo Institucional Anual 2022 Modificado V.02, en la cual se reprogramo actividades operativas en los diferentes Programas Presupuestales, Asignaciones presupuestarias que no resultan en productos y acciones centrales, se detallaran:

Categoría Presupuestal	Actividad Operativa	Programación Anual	Reprogramación
2	3317201 - ATENCIÓN A LA GESTANTE	1200	948
2	3317202 - VACUNA ANTITETANICA A LA GESTANTE	156	375
2	3317204 - EXAMENES DE LABORATORIO COMPLETO	1800	1197
2	3317205 - ECOGRAFIA OBSTETRICA	1800	1477
2	3317206 - ATENCIÓN ODONTOLÓGICA DE LA GESTANTE	200	183
2	3317210 - GESTANTE CON SUPLEMENTO DE HIERRO Y ACIDO FÓLICO	600	648
2	3329404 - AMENAZA DE PARTO PREMATURO	150	114
2	3329409 - INFECCION DEL TRACTO URINARIO EN EL EMBARAZO	600	439
2	3329416 - TRASTORNOS METABOLICOS DEL EMBARAZO	140	123
2	3329417 - OTRAS ENFERMEDADES DEL EMBARAZO	700	524
2	3329501 - ATENCION DEL PARTO NORMAL	2000	1870
2	3330001 - SHOCK HIPOVOLEMICO	10	0
16	0067306 - POBLACIÓN DE RIESGO QUE RECIBE TAMIZAJE PARA HEPATITIS C	165	966
16	4395802 - POBLACIÓN INFORMADA A TRAVÉS DE LA DIFUSIÓN DE MENSAJES DE PREVENCIÓN EN ITS/VIH EN REDES SOCIALES		1
16	4395901 - ORIENTACIÓN/CONSEJERÍA EN VIH Y PREVENCIÓN DE ITS A POBLACIÓN ADULTA Y JOVEN	1386	2363

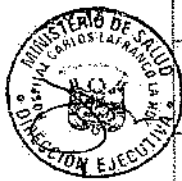



16	4395902 - TAMIZAJE Y DIAGNOSTICO PARA VIH A POBLACIÓN ADULTA Y JOVEN	1386	1802
16	4396001 - POBLACIÓN ADOLESCENTE INFORMADA SOBRE VIH/ITS EN ESPACIOS COMUNITARIOS	990	795
16	4396101 - POBLACIÓN HSH, TRANS, TS Y DE LA DIVERSIDAD SEXUAL QUE RECIBE ATENCIÓN PREVENTIVA EN VIH/ITS	484	832
16	4396103 - PERSONAS CON EXPOSICIÓN NO OCUPACIONAL AL VIH QUE RECIBEN ATENCIÓN PREVENTIVA	20	41
16	4396201 - IDENTIFICACION Y EXAMEN DE SINTOMATICOS RESPIRATORIOS EN LAS ATENCIONES A PERSONAS > 15 AÑOS Y POBLACION VULNERABLE	1965	1662
16	4396202 - SEGUIMIENTO DIAGNOSTICO AL SINTOMATICOS RESPIRATORIOS CON 2 RESULTADOS DE BACILOSCOPIA NEGATIVA	581	603
16	4396402 - DIAGNOSTICO DE TUBERCULOSIS EXTRA PULMONAR	74	57
16	4396506 - ATENCION DE COMPLICACIONES QUE REQUIEREN HOSPITALIZACION DE PACIENTES EN TRATAMIENTO	50	35
16	4397301 - DESPISTAJE Y DIAGNOSTICO DE TB Y VIH/SIDA	40	29
16	4397302 - DESPISTAJE Y DIAGNOSTICO PARA PACIENTES CON TB Y DIABETES MELLITUS	40	104
16	4397303 - DESPISTAJE Y DIAGNOSTICO PARA PACIENTES CON TB E INSUFICIENCIA RENAL	40	104
16	4397401 - ATENCION CURATIVA DE TB Y DIABETES MELLITUS		5
17	4397502 - MONITOREO DEL PROGRAMA DE METAXENICAS Y ZONOSIS	0	1
17	4398301 - LOCALIZACION Y DIAGNOSTICO DE CASOS DE MALARIA	16	11
17	4398305 - ATENCION CASOS DE DENGUE SIN SIGNOS DE ALARMA	8	10
17	4398306 - ATENCION Y TRATAMIENTO DE CASOS DE DENGUE CON SIGNOS DE ALARMA	4	6
17	4398317 - TRATAMIENTO DE CASOS DE LEISHMANIOSIS CUTANEA MUCOSA GRAVE (LMCG)	2	4
18	4398502 - MONITOREO DEL PROGRAMA NO TRANSMISIBLES		1
18	4398702 - POBLACION INFORMADA EN PREVENCION Y CONTROL DE LAS ENFERMEDADES NO TRANSMISIBLES POR MEDIOS ALTERNATIVOS		1
24	0044192 - MONITOREO, SUPERVISION, EVALUACION Y CONTROL DE PREVENCION Y CONTROL DEL CANCER		1





24	0215074 - CONSEJERIA PARA PACIENTES DIAGNOSTICADOS CON CANCER		4
24	0215084 - ATENCION DE LA PACIENTE CON LESIONES PREMALIGNAS DE CUELLO UTERINO CON ESCISION	4	6
24	0215085 - DIAGNOSTICO DEL CANCER DE CUELLO UTERINO	36	20
24	0215089 - DIAGNOSTICO DEL CANCER DE ESTOMAGO	50	29
24	0215095 - DIAGNOSTICO DEL CANCER DE COLON Y RECTO	6	9
24	0215103 - DIAGNOSTICO DEL CANCER DE PIEL NO MELANOMA	15	11
1001	3325402 - VACUNACION NIÑO = 1 AÑOS	376	280
1001	3325512 - NIÑOS MENORES DE 36 MESES CON SUPLEMENTO DE HIERRO Y OTROS MICRONUTRIENTES		12
9002	AFILIACIONES AL SIS POR EMERGENCIA	7000	5800
9002	EVALUACIÓN SOCIAL PARA DETERMINAR NIVEL DE POBREZA	800	610
9002	EXONERACIÓN DE APOYO AL USUARIO(A)	9000	6500
9002	VISITA DOMICILIARIA	120	96
9002	5006372 - HEMODIÁLISIS POR INSUFICIENCIA RENAL		600

En referencia al PPR 002, se realizó la reprogramación de 12 AO, las siguientes a mención disminuyeron su programación debido a que no se habilitaban los espacios adecuados para la adecuada atención del paciente: 3317201 - ATENCION A LA GESTANTE, 3317204 - EXAMENES DE LABORATORIO COMPLETO, 3317205 - ECOGRAFIA OBSTETRICA, 3317206 - ATENCION ODONTOLOGICA DE LA GESTANTE, 3329404 - AMENAZA DE PARTO PREMATURO, 3329409 - INFECCION DEL TRACTO URINARIO EN EL EMBARAZO, 3329416 - TRASTORNOS METABOLICOS DEL EMBARAZO, 3329417 - OTRAS ENFERMEDADES DEL EMBARAZO, 3329501 - ATENCION DEL PARTO NORMAL, 3330001 - SHOCK HIPOVOLEMICO. Los siguientes realizaron incremento de su programación: 3317202 - VACUNA ANTITETANICA A LA GESTANTE, 3317210 - GESTANTE CON SUPLEMENTO DE HIERRO Y ÁCIDO FÓLICO.

En referencia al PPR 016, se realizó la reprogramación de 15 AO, siendo las siguientes que disminuyeron sus metas físicas: 4396001 - POBLACIÓN ADOLESCENTE INFORMADA SOBRE VIH/ITS EN ESPACIOS COMUNITARIOS, 4396201 - IDENTIFICACION Y EXAMEN DE SINTOMATICOS RESPIRATORIOS EN LAS ATENCIONES A PERSONAS > 15 AÑOS Y POBLACION VULNERABLE, 4396402 - DIAGNOSTICO DE TUBERCULOSIS EXTRA PULMONAR, 4396506 - ATENCION DE COMPLICACIONES QUE REQUIEREN HOSPITALIZACION DE PACIENTES EN





TRATAMIENTO, 4397301 - DESPISTAJE Y DIAGNOSTICO DE TB Y VIH/SIDA, 4397401 - ATENCION CURATIVA DE TB Y DIABETES MELLITUS. En cuanto a la actividades operativas que el primer periodo presentaron incremento de casos relacionados, se acrecentó la reprogramación de las siguientes actividades: 0067306 - POBLACIÓN DE RIESGO QUE RECIBE TAMIZAJE PARA HEPATITIS C, 4395901 - ORIENTACIÓN/CONSEJERÍA EN VIH Y PREVENCIÓN DE ITS A POBLACIÓN ADULTA Y JOVEN, 4395902 - TAMIZAJE Y DIAGNOSTICO PARA VIH A POBLACIÓN ADULTA Y JOVEN, 4396101 - POBLACIÓN HSH, TRANS, TS Y DE LA DIVERSIDAD SEXUAL QUE RECIBE ATENCIÓN PREVENTIVA EN VIH/ITS, 4396103 - PERSONAS CON EXPOSICIÓN NO OCUPACIONAL AL VIH QUE RECIBEN ATENCIÓN PREVENTIVA, 4396202 - SEGUIMIENTO DIAGNOSTICO AL SINTOMATICOS RESPIRATORIOS CON 2 RESULTADOS DE BACILOSCOPIA NEGATIVA, 4397302 - DESPISTAJE Y DIAGNOSTICO PARA PACIENTES CON TB Y DIABETES MELLITUS, 4397303 - DESPISTAJE Y DIAGNOSTICO PARA PACIENTES CON TB E INSUFICIENCIA RENAL.

En referencia al PPR 017, se realizaron la reprogramación de 5 AO: 4397502 - MONITOREO DEL PROGRAMA DE METAXENICAS Y ZONOSIS, 4398301 - LOCALIZACION Y DIAGNOSTICO DE CASOS DE MALARIA, 4398305 - ATENCION CASOS DE DENGUE SIN SIGNOS DE ALARMA, 4398306 - ATENCION Y TRATAMIENTO DE CASOS DE DENGUE CON SIGNOS DE ALARMA, 4398317 - TRATAMIENTO DE CASOS DE LEISHMANIOSIS CUTANEA MUCOSA GRAVE (LMCG).

El PPR 018 realizo la reprogramación de 2 AO: 4398502 - MONITOREO DEL PROGRAMA NO TRANSMISIBLES, 4398702 - POBLACION INFORMADA EN PREVENCIÓN Y CONTROL DE LAS ENFERMEDADES NO TRANSMISIBLES POR MEDIOS ALTERNATIVOS.

El PPR 024 realizo la reprogramación de 7 AO: 0044192 - MONITOREO, SUPERVISION, EVALUACION Y CONTROL DE PREVENCIÓN Y CONTROL DEL CANCER, 0215074 - CONSEJERIA PARA PACIENTES DIAGNOSTICADOS CON CANCER, 0215084 - ATENCION DE LA PACIENTE CON LESIONES PREMALIGNAS DE CUELLO UTERINO CON ESCISION, 0215085 - DIAGNOSTICO DEL CANCER DE CUELLO UTERINO, 0215089 - DIAGNOSTICO DEL CANCER DE ESTOMAGO, 0215095 - DIAGNOSTICO DEL CANCER DE COLON Y RECTO, 0215103 - DIAGNOSTICO DEL CANCER DE PIEL NO MELANOMA.





EL PPR 1001, realizo la reprogramación de AO: 3325402 - VACUNACION NIÑO = 1 AÑOS, 3325512 - NIÑOS MENORES DE 36 MESES CON SUPLEMENTO DE HIERRO Y OTROS MICRONUTRIENTES.

En referencia a las Asignaciones Presupuestarias que no resultan en Producto (APNOP) se reprogramaron 5 AO: AFILIACIONES AL SIS POR EMERGENCIA, EVALUACIÓN SOCIAL PARA DETERMINAR NIVEL DE POBREZA, EXONERACIÓN DE APOYO AL USUARIO(A), VISITA DOMICILIARIA, 5006372 - HEMODIÁLISIS POR INSUFICIENCIA RENAL.

### 5.3. Ejecución Física y Financiera de los Centros de Costo

Centro Costo ID	Centro de Costo	META FISICA PROGRAMA DA ANUAL	META FISICA EJECUTADA ANUAL	% Avance Fisico	PIM	DEVENGADO	% Avance Financiero
01	DIRECCION EJECUTIVA	41	37	90%	S/ 33,845.00	S/ 32,480	96%
01.01	UNIDAD FUNCIONAL DE GESTION DE RIESGO	296	359	121%	S/ 5,978,304.00	S/ 5,883,686	98%
01.02	ASESORIA LEGAL	954	858	90%	S/ 46,898.00	S/ 46,709	100%
02	OFICINA DE ADMINISTRACION	1022	1408	138%	S/ 13,395,121.00	S/ 12,949,958	97%
02.04	UNIDAD DE SERVICIOS GENERALES	1270	1010	80%	S/ 3,745,162.00	S/ 3,514,848	94%
03	ORGANO DE CONTROL INSTITUCIONAL	44	48	109%	S/ 82,044.00	S/ 75,216	92%
05	OFICINA DE PLANEAMIENTO ESTRATEGICO	4797	4576	95%	S/ 468,980.00	S/ 361,912	77%
06	UNIDAD DE EPIDEMIOLOGIA Y SALUD AMBIENTAL	766	772	101%	S/ 1,056,238.00	S/ 950,318	90%
10	DEPARTAMENTO DE MEDICINA	54483	30789	57%	S/ 8,764,330.00	S/ 8,195,411	94%
10.01	SERVICIO DE MEDICINA INTERNA	6352	8096	127%	S/ 637,836.00	S/ 615,825	97%
10.02	SERVICIO DE MEDICINA ESPECIALIZADA	6512	5207	80%	S/ 2,253,837.00	S/ 2,101,741	93%
10.03	SERVICIO DE MEDICINA FISICA Y REHABILITACION	12116	7539	62%	S/ 171,474.00	S/ 150,169	88%
10.04	SERVICIOS DE PSIQUIATRIA	3558	3302	93%	S/ 669,833.00	S/ 627,895	94%
11	DEPARTAMENTO DE CIRUGIA	42194	23254	55%	S/ 3,904,391.00	S/ 3,524,891	90%
12	DEPARTAMENTO DE PEDIATRIA	14256	10797	76%	S/ 4,833,875.14	S/ 4,584,625	95%
12.01	SERVICIO DE NEONATOLOGIA	8793	8313	95%	S/ 1,785,722.00	S/ 1,439,275	81%







13	DEPARTAMENTO DE GINECO-OBSTETRICIA	36703	25087	68%	S/ 7,038,335.93	S/ 6,705,547	95%
13.02	SERVICIO DE OBSTETRICIA	11373	12182	107%	S/ 310,469.00	S/ 292,337	94%
14	DEPARTAMENTO DE ODONTOESTOMATOLOGIA	13327	13237	99%	S/ 1,295,547.00	S/ 1,186,942	92%
15	DEPARTAMENTO DE ENFERMERIA	8014	6344	79%	S/ 1,021,423.00	S/ 880,369	86%
16	DEPARTAMENTO DE EMERGENCIAS Y CUIDADOS CRITICOS	157557	99145	63%	S/ 17,975,911.00	S/ 17,244,745	96%
16.2	SERVICIO DE CUIDADOS CRITICOS	2552	1454	57%	S/ 2,129,279.00	S/ 2,090,315	98%
17	DEPARTAMENTO DE ANESTESIOLOGIA Y CENTRO QUIRURGICO	8787	7431	85%	S/ 6,970,525.00	S/ 6,647,899	95%
18	DEPARTAMENTO DE PATOLOGIA CLINICA Y ANATOMIA PATOLOGICA	338774	380209	112%	S/ 1,270,988.00	S/ 1,248,939	98%
19	DEPARTAMENTO DE DIAGNOSTICO POR IMAGENES	50930	48805	96%	S/ 6,577,273.00	S/ 4,821,344	73%
20.01	SERVICIO DE PSICOLOGIA	9413	2070	22%	S/ 1,055,611.93	S/ 979,516	93%
20.02	SERVICIO SOCIAL	13262	9016	68%	S/ 166,937.00	S/ 166,702	100%
20.03	SERVICIO DE NUTRICION	89986.3	84139.75	94%	S/ 0.00	S/ 0	0%
20.04	SERVICIOS DE FARMACIA	490964	650655	133%	S/ 2,735,650.00	S/ 2,006,947	73%
Total general		1389096.3	1446139.75	104%	S/ 96,375,840.00	S/ 89,326,560	93%

En este punto se analiza la ejecución física y financiera desde los centro de costos:

- El Centro de Costo de Dirección ejecutiva, ejecuto las metas físicas en 90% logrando el grado de cumplimiento Regular; al respecto de la ejecución financiera se devengo al 96%.
- El Centro de Costo Unidad Funcional de Gestión de Riesgo, ejecuto al 121% de las metas programadas alcanzando el grado de Exceso; respecto a la ejecución financiera se logró devengar el 98% del PIM.

El Centro de Costo Asesoría Legal, obtuvo un avance del 90% respecto las metas físicas, correspondiendo al grado de cumplimiento de Regular; respecto a la ejecución financiera se devengo el 100%, es decir se logró ejecutar la totalidad del PIM.





- El Centro de Costo de la Oficina de Administración, ejecuto el 138% respecto a las metas programadas, correspondiendo al grado de cumplimiento de Exceso; respecto a la ejecución financiera se devengó 97%.
- El Centro de Costo de Unidad de Servicios Generales, obtuvo el avance de 80% de las actividades programadas, correspondiendo al grado de cumplimiento Regular; respecto a la ejecución financiera, se devengó 94%.
- El Centro de Costo Órgano de Control Institucional, obtuvo el avance de 109% de las actividades programadas, equivalente al grado de cumplimiento de Exceso; respecto a la ejecución del PIM se logró devengar al 92%.
- El Centro de Costo Oficina de Planeamiento Estratégico, ejecuto el 95% respecto a las metas físicas programadas alcanzando el grado de Bueno; respecto a la ejecución financiera se devengó el 77% del PIM.
- El centro de costo Unidad de Epidemiología y Salud Ambiental, obtuvo un avance del 101% de las actividades programadas, equivalente al grado de cumplimiento Exceso; respecto a la ejecución financiera se devengó el 90% del PIM.
- El centro de costo Departamento de Medicina, ejecuto al 57% de las metas programadas, encontrándose en el grado de cumplimiento Deficiente; respecto de la ejecución financiera se devengó al 94% del presupuesto.
- El centro de costo Servicio de Medicina Interna, obtuvo un avance del 127% de las actividades programadas, encontrándose en el grado de cumplimiento Exceso; al respecto a la ejecución financiera se devengó al 97% del PIM.
- El centro de costo Servicio de Medicina Especializada, ejecuto al 80% de las metas programadas, alcanzando el grado de cumplimiento Deficiente; respecto a la ejecución financiera se devengó el 93% del PIM.
- El centro de costo Servicio de Medicina Física y Rehabilitación, ejecuto el 62% de las metas físicas programadas, encontrándose en el grado de cumplimiento Deficiente; al respecto a la ejecución financiera se devengó 88% del presupuesto.
- El centro de costo Servicio de Psiquiatría, logro ejecutar el 93% de las metas físicas programadas, encontrándose en el grado de cumplimiento Bueno; respecto a la ejecución financiera se devengó el 94% del presupuesto.

El centro de costo Departamento de Cirugía, ejecuto el 55% de las metas programadas, equivalente a Deficiente; al respecto al ejecución financiera, se devengó el 90% del PIM.





- El centro de costo Departamento de Pediatría, alcanzo a ejecutar el 76% de las metas programadas, obteniendo el grado de cumplimiento Deficiente; en referencia a la ejecución financiera se logró devengar el 95% del presupuesto.
  - El centro de costo Servicio de Neonatología, logro ejecutar el 95% de las metas físicas programadas, obteniendo el grado de cumplimiento Bueno; respecto a la ejecución financiera se devengo el 81% del presupuesto.
  - El centro de costo Departamento de Gineco-Obstetricia, ejecuto sus actividades al 68%, obteniendo el grado de cumplimiento Deficiente; respecto a la ejecución financiera se devengo el 95% del presupuesto.
  - El centro de costo Servicio de Obstetricia, ejecuto sus actividades al 107%, obteniendo el grado de cumplimiento Exceso; respecto a la ejecución financiera, se devengo el 94% del presupuesto.
  - El centro de costo Departamento de Odontoestomatología, logro ejecutar al 99% de sus actividades programadas, correspondiendo el grado de cumplimiento de Bueno; respecto a la ejecución financiera se devengo al 92%.
  - El centro de costo Departamento de Enfermería, ejecuto sus actividades al 79%, encontrándose en el grado de cumplimiento Deficiente; respecto a la ejecución financiera se devengo el 86% del presupuesto.
  - El centro de costo Departamento de Emergencias y cuidados críticos, ejecuto sus actividades al 63%, encontrándose en el grado de cumplimiento Deficiente; respecto a la ejecución financiera se logró devengar el 96% del presupuesto.
  - El centro de costo Servicio de Cuidados críticos, ejecuto sus actividades al 57% encontrándose en el grado de cumplimiento Deficiente; respecto a la ejecución financiera se devengo el 98% del presupuesto.
  - El centro de costo Departamento de Anestesiología y Centro Quirúrgico, obtuvo un avance del 85%, correspondiente al grado de cumplimiento Deficiente; respecto a la ejecución financiera se devengo el 95%.
  - El centro de costo Departamento de Patología Clínica y Anatomía Patológica, obtuvo un avance de 112%, superando las metas físicas programadas, lo cual se encuentra en el grado de cumplimiento Exceso, respecto a la ejecución financiera se devengo 98%.
- El centro de costo Departamento de Diagnóstico por Imágenes, obtuvo el 96% de ejecución de las metas físicas programadas, equivalente al grado de cumplimiento Bueno, respecto al ejecución de las metas financieras se devengo el 73% del presupuesto.





PERÚ

Ministerio  
de SaludMinisterio  
de Prestación y  
Aseguramiento de SaludHospital  
Carlos Lanfranco La Hoz

## 6. Avance de Indicadores Sanitarios u Hospitalarios

ACTIVIDAD OPERATIVA	INDICADOR	% EJECUTADO
NIÑOS CON SUPLEMENTO DE HIERRO	% DE NIÑOS SUPLEMENTOS	131 %
GESTANTES CON COMPLICACIONES	% DE GESTANTES ATENDIDAS CON COMPLICACIONES	90%
ATENCIÓN PARTO COMPLICADO QUIRURGICO (CESAREA)	% DE PARTOS COMPLICACIONES QUIRURGICO	99%
ATENCIÓN AL RECIEN NACIDO CON COMPLICACIONES QUE REQUIEREN UNIDAD DE CUIDADOS INTENSIVOS NEONATALES	% DE RN CON COMPLICACIONES ATENDIDOS EN UCIN	95%
DIAGNOSTICO DE TUBERCULOSIS PULMONAR	% DE PERSONAS Dx DE TB PULMONAR	66 %
CASOS TRATADOS EXPUESTOS A RIESGO DE RABIA	% DE PERSONAS EXPUESTAS A RABIA	105 %
PERSONAS CON CATARATAS	% DIAG. DE CEGUERA POR CATARATAS	143 %
EXODONCIAS COMPLEJAS	% DE EXODONCIA COMPLEJA	0%
DIAGNÓSTICO DE CÁNCER CUELLO UTERINO	% DE MUJERES DIAGNOSTICADAS CON CÁNCER DE CUELLO UTERINO	63 %
CONSEJERÍAS EN PACIENTES DIAGNOSTICADOS CON CÁNCER	% DE CONSEJERÍAS A PACIENTES CON CÁNCER	89 %
TRANSPORTE ASISTIDO DE PACIENTES	% DE TRANSPORTE ASISTIDO DE PACIENTES REALIZADOS SEGÚN PROTOCOLO	51 %
ATENCIÓN EN CUIDADOS INTENSIVOS DIA CAMA	Nº DIA CAMA DE ATENCIÓN EN CUIDADOS INTENSIVOS	57%
LESIONES DE NERVIÓ PERIFERICO	% DE ATENCIÓN EN LESIONES DE NERVIÓ PERIFERICO	51 %
ENFERMEDAD ARTICULAR DEGENERATIVA	% DE ATENCIONES ENFERMEDAD ARTICULAR DEGENERATIVA	58 %
PERSONAS CON TRASTORNOS AFECTIVOS	% DE ATENCIONES DE TRASTORNOS AFECTIVOS	1077 %
PERSONAS CON TRASTORNO PSICOTICO	% DE ATENCIONES DE TRASTORNO PSICOTICO	107 %
DIAGNOSTICO DE EXAMENES DE LABORATORIO CLINICO	% DE PERSONAS CON EXAMEN DE LABORATORIO	112%
EXAMENES DIAG. POR IMÁGENES	% DE EXAMENES REALIZADOS	96%





PROMEDIO PERMANENCIA	<u>N° DE ESTANCIAS</u>	2.77
GRADO DE OCUPACION	<u>N° DIAS CAMA</u>	64.72%
INTERVENCIONES QUIRURGICAS	<u>% DE INTERVENCIONES Qx REALIZADAS</u>	107%
CAPACITACION DE RECURSOS HUMANOS	<u>% DE PERSONAS CAPACITADAS</u>	143%
REPARACION DE EQUIPO	<u>% DE EQUIPOS REPARADOS</u>	85%

De la evaluación de los indicadores se determina que:

El porcentaje de ejecución de niño con suplemento es de 131%, gestante con complicaciones se logró el 90%, acerca parto complicado se ejecutó al 99%, atención al recién nacido con complicaciones que requiere unidad de cuidados intensivos neonatales se ejecutó 95%, en referente al porcentaje de diagnósticos con tuberculosis pulmonar en 65%, porcentaje de personas expuestas a rabia es de 105%, diagnóstico de cáncer cuello uterino es de 65%, consejerías en pacientes diagnósticos con cáncer es de 89%, del indicador de transporte asistido se desarrolló en 51%, del indicador atención en lesiones de nervio periférico se desarrolló en 51%, del indicador enfermedad articular degenerativa se desarrolló en 58%, del indicador de atenciones de trastornos psicótico se desarrolló 107, del indicador intervenciones quirúrgicas se ejecutó al 107%, del indicador de personas capacitadas se desarrolló al 107% y en referencia a equipos reparados se logró el 85%.

#### 7. Medidas para mejorar la implementación de las AEI y ejecución del POI

La medida para la implementación de la AEI.01.09, la unidad de epidemiología indica que llas actividades programadas se encuentran dentro de lo planificado, sin embargo, dada la naturaleza de sus funciones, estas podrían modificarse (incrementarse) por la presencia de la emergencia o reemergencia de enfermedades sujetas a vigilancia epidemiológica y en especial aquellas de potencial epidémico y compromiso a la salud pública.

La medida para la AEI.02.04, el Programa presupuestal 104 indica que para mejorar el grado de cumplimiento de las Actividades Operativas del Programa realizar seguimiento en la ejecución de metas físicas con los centros de costos y el registro de datos oportuno para obtener una fuente confiable y verídica que ayude en análisis de datos y optar medidas para la mejorar en la ejecución anual y el grado de cumplimiento se encuentra





deficiente porque en la fuente de información corresponde a atenciones solo de segundo semestre y no figura la información del primer semestre y como ejecución anual de encuentra en porcentajes de deficiente.

La mitad de implementación de la AEI.04.02, la Unidad de Gestión de la Calidad, durante el año 2022, ha realizado reuniones entre los integrantes del equipo de trabajo, señalando actividades que deben ser realizadas mensualmente, con el fin de dar cumplimiento al Plan de Trabajo establecido.

La unidad de epidemiología y salud ambiental señala que las actividades programadas se encuentran dentro de lo planificado, sin embargo, dada la naturaleza de nuestras funciones, estas podrían modificarse (incrementarse) por la presencia de la emergencia o reemergencia de enfermedades sujetas a vigilancia epidemiológica y en especial aquellas de potencial epidémico y compromiso a la salud pública.

Monitoreo diario con cierre de información de atención a pacientes y personal asistencial, para el cual se requiere recurso humano, técnico de nutrición.

Dotación de Equipos necesarios para una atención oportuna y de calidad al paciente hospitalizado.

## 8. Medidas para la mejora continua

La medida para la mejora continua de la AEI.01.02, que el programa presupuestal 016 manifiesta que se debe realizar cruces de información periódicos con la unidad de estadística para mejorar la información, coordinar con los jefes inmediatos superiores para el requerimiento de recurso humano que cubra la demanda de usuarios, asegurar que la rotación del recurso humano no sea frecuente, implementar el área de atención integral del adolescente con recurso humano entrenado y capacitado, vigilar el abastecimiento de insumos y reactivos para los exámenes de los usuarios afectados con hepatitis, VIH y sífilis, implementar estrategias para recuperación de abandonos de usuarios con TARV, y monitoreo y seguimiento de usuarios con hepatitis.

La medida para la mejora continua de la AEI.01.06, que el programa presupuestal 024 indica que se debe reactivar la consulta externa al 100. %. Asimismo, fortalecer las acciones de asesoría técnica en prevención primaria y secundaria a nivel de la institución mediante la capacitación a profesionales de la salud del HCLLH con el propósito de adaptar culturalmente los conceptos orientados hacia la prevención del cáncer.





La medida para la mejora continua de la AEI.01.06, el programa presupuestal 018 indica que es necesario reforzar la articulación entre los sistemas administrativos para el mejoramiento de los procesos de compra de bienes y servicios, los cuales serán distribuidos de manera oportuna al área usuaria que lo requiera y que aporte al cumplimiento de las metas físicas.

Las actividades realizadas por los centros de costos deben estar plasmadas en el respectivo Plan de Trabajo Anual cuyas actividades deben ser incorporadas en el POI.

Cubrir con la brecha de recurso humano para el servicio.

Agilizar y simplificar los procesos en la adquisición de bienes y servicios que permitan una ejecución física y financiera con eficacia.

Coordinación y seguimiento en la ejecución de las actividades operativas y registro oportuno en fuentes de información implementado por la institución.

Coordinación y seguimiento en la ejecución del área financiera en la implementación de actividades operativas.

Coordinación y seguimiento con las áreas correspondientes (logística, planeamiento estratégico, estadística y centro de costo y otros)

Participación activa del Médico Jefe de Emergencia y Área Crítica en el cumplimiento de metas físicas y financieras del Programa Presupuestal

Fortalecimiento de los equipos de trabajo a través de reuniones técnicas, capacitaciones entre otros.

Apoyo logístico a la UESA para la implementación de acciones de prevención y control de enfermedades de vigilancia en salud pública.

Previsión en la adquisición de insumos de laboratorio para la confirmación o descarte de casos sujetos a vigilancia epidemiológica.

Atraer médicos especialistas con disponibilidad para la atención oportuna de casos.

Apoyo logístico a los diferentes servicios para el mejoramiento de la infraestructura y equipamiento de la institución.

## 9. Conclusiones

La situación actual de la oferta de servicio de salud en emergencia en nuestra institución es deficitario, sin embargo, es necesario considerar que durante el brote de la pandemia como el COVID 19 la afluencia de pacientes con otras patologías o por causa externa disminuye, el servicio de emergencia y urgencia para el segundo semestre se realizó el seguimiento de la ejecución de metas físicas y el registro oportuno a las fuentes de





información, asimismo el seguimiento y coordinación para la ejecutar saldo financiero del Programa con centro de costo.

Aplicar las medidas correctivas en el menor tiempo de parte del Area de Planeamiento, para evitar inconvenientes a futuro con los responsables de los centros de costos.

Se debe recibir el apoyo técnico constante para la evaluación del Periodo 2023.

Realizar el seguimiento, monitoreo y evaluación a través de talleres de asesoría a los centros de costos de parte del área de planeamiento, para evitar las calificaciones de Deficiente o Exceso.

El año 2022 se contó con presupuesto para brindar el servicio de raciones, sin embargo no se llevó el proceso de concurso de raciones (tercerizado) en forma oportuna debilita el servicio que brindamos en calidad.

Es necesario realizar reprogramaciones en base a una información mensual para alcanzar el nivel bueno.

Se cuenta con los documentos de gestión de la unidad de Apoyo a la Docencia e Investigación.

Se cuenta con convenios específicos de cooperación interinstitucionales con las universidades públicas y privadas para el desarrollo de actividades de pregrado e internado de las ciencias de la salud.

Se encuentra en proceso de renovación los convenios interinstitucionales con las universidades privadas en residentado médico ante el CONAREME.

Algunas actividades de UADI, se están realizando a partir del último trimestre 2022.

Se logró el 100% de las actividades programadas, contribuyendo así a la implementación de las actividades de calidad, evidenciado el compromiso de los integrantes de cada equipo de trabajo, con el fin de que el usuario externo reciba una atención establecida en los lineamientos del Ministerio de Salud.

La permanencia (de lunes a domingo) del personal capacitado de la UESA ha mejorado los procesos de vigilancia, prevención y control epidemiológico y en salud ambiental.

Financiamiento limitado para las acciones propuestas, hacen que parte de las actividades y/o campañas sean financiadas por los miembros de la UESA.

Falta de equipos de cómputo que no permiten el total desarrollo de las actividades, actualmente el uso es compartido con personal de otras áreas.

Demoras para las adquisiciones de los insumos de bioseguridad por parte de la Unidad de Logística.







## 10. Recomendaciones

Seguimiento en la ejecución de actividades operativas en coordinación con centros de costos y el registro de datos en fuentes implementadas por la institución.

Participar de reuniones estratégicas programadas con áreas involucradas en la ejecución del POI (Planeamiento Estratégico, Logística, Patrimonio, Estadística y otros) con fin de mejorar la implementación de medidas para ejecución y avance de metas físicas y financieros del Programa Presupuestal.

Realizar las gestiones correspondientes para que las actividades en el año 2023 se realicen al 100%.

Dotar con recurso humano para el área funcional de investigación para el cumplimiento de los objetivos de la Unidad e Institucional.

Fortalecer la organización funcional y presupuestaria de cada centro de costo, con el fin de facilitar la implementación de las actividades de calidad, con el propósito de agregar calidad y calidez en los procesos de atención a los usuarios externos que acuden a los servicios de salud

Contratación oportuna de EO-RS encargada del transporte y disposición final de residuos sólidos biocontaminados, a cargo de la Unidad de Logística.

Agilizar los procesos de adquisición de papel toalla para áreas administrativas y aquellas que no emiten recetas por SIS (requerimiento en Unidad de Logística).

Agilizar proceso de adquisición de equipos de protección personal (manoplas, mascarillas quirúrgicas y gorros) para áreas administrativas y aquellas que no emiten recetas por SIS (requerimiento se encuentra en Unidad de Logística).

Adquisición de equipos informáticos (CPU) y lockers para el personal de la UESA (requerimiento en Unidad de Logística).

Implementación del vestidor para el personal de la UESA.

Mejora del proceso de traslado oportuno de muestras de enfermedades sujetas a vigilancia epidemiológica (por Dpto. Patología Clínica).

Continuar con la vigilancia activa y permanente por parte del equipo de la UESA.

La información del servicio de atención debe ser monitoreada diariamente por un recurso humano permanente.





PERU

Ministerio de Salud

Viceministerio de Promoción y Asesoramiento Técnico

Hospital Carlos Lanfranco La Hoz

11. Anexos.

Tabla 1. Avance de ejecución física del POI Modificado por Actividad Operativa

Pícono ID	UEID	Centro Costo ID	OEI	AE	Actividad Operativa ID	Actividad Operativa	Unidades Medidas	Acumulado	Tipo	PROGRAMACIÓN FÍSICA		AVANCE FÍSICO (EJECUTIVO)		PROGRAMACIÓN FINANCIERA		SEGUIMIENTO FINANCIERO
										FEB Total	FEB Total	Semestral 1	Semestral 2	FEB Total	FEB Total	
011	000125	06	OEI.01	AEI.01.02	AOI00012500645	4395902 - TAMIZAJE Y DIAGNOSTICO PARA VIRA Poblacion ADULTA Y JOVEN	PERSONA TAMIZADA	SI	ANUAL	86,00	101,00	100%	100%	3,077,00	3,077,00	3,071,00
011	000125	22.02	OEI.01	AEI.01.02	AOI00012500652	TERAPIA PSICOLOGICA (PSICOTERAPIA) HOSPITALIZACION - POST COVID 19	ATENCIÓN	SI	ANUAL	144,00	161,00	100%	S.P	16,700,00	16,700,00	20,875,00
011	000125	22.02	OEI.01	AEI.01.02	AOI00012500653	ATENCIÓN DE SERVICIO SOCIAL HOSPITALIZACION - POST COVID 19	ATENCIÓN	SI	ANUAL	144,00	136,00	94%	S.P	16,700,00	16,700,00	20,875,00
011	000125	22.02	OEI.01	AEI.01.02	AOI00012500654	PROCEDIMIENTOS MEDICOS NO INVASIVOS - POST COVID 19	ATENCIÓN	SI	ANUAL	36,00	5,00	14%	S.P	16,700,00	16,700,00	20,875,00
011	000125	22.02	OEI.01	AEI.01.02	AOI00012500655	ATENCIÓN ESPECIALIZADA DE ENFERMERIA EN EL PACIENTE HOSPITALIZADO DE ALTA COMPLEJIDAD	ATENCIÓN	SI	ANUAL	1,080,00	918,00	85%	S.P	315,000,00	315,000,00	405,000,00
011	000125	06	OEI.01	AEI.01.02	AOI00012500152	4396701 - IDENTIFICACION Y EXAMEN DE SINTOMÁTICOS RESPIRATORIOS EN LAS ATENCIONES A PERSONAS > 15 AÑOS Y POBLACION VULNERABLE EN ATENCIÓN MÉDICA ESPECIALIZADA EN EL PACIENTE HOSPITALIZADO DE ALTA COMPLEJIDAD - POST COVID 19	PERSONA ATENDIDA	SI	ANUAL	67,00	336,00	100%	100%	3,911,00	3,911,00	140,00
011	000125	22.02	OEI.01	AEI.01.02	AOI00012500665	TERAPIA FÍSICA ESPECIALIZADA HOSPITALIZACION - POST COVID 19	ATENCIÓN	SI	ANUAL	1,080,00	515,00	48%	S.P	1,577,971,00	1,577,971,00	1,762,560,29
011	000125	22.02	OEI.01	AEI.01.02	AOI00012500666	TERAPIA FÍSICA ESPECIALIZADA HOSPITALIZACION - POST COVID 19	ATENCIÓN	SI	ANUAL	216,00	239,00	100%	S.P	68,800,00	68,800,00	69,000,00
011	000125	22.02	OEI.01	AEI.01.02	AOI00012500667	TERAPIA OCUPACIONAL ESPECIALIZADA HOSPITALIZACION - POST COVID 19	ATENCIÓN	SI	ANUAL	144,00	84,00	58%	S.P	68,800,00	68,800,00	69,000,00
011	000125	22.02	OEI.01	AEI.01.02	AOI00012500702	GESTION DE ATENCION ESPECIALIZADA - POST COVID 19 - CONTINUIDAD PERSONAL CAS - CONTRATADOS EN EL MARCO UNICA DISP.COMPLEM. D.LI.063-2021	ACCION	SI	ANUAL	10,00	10,00	100%	100%	311,940,00	311,940,00	311,578,56
011	000125	07	OEI.01	AEI.01.02	AOI00012500556	PREVENCIÓN, CONTROL, DIAGNOSTICO Y TRATAMIENTO DE CORONAVIRUS	ACCION	SI	ANUAL	12,00	12,00	100%	100%	1,100,00	1,100,00	1,200,00
011	000125	09.02	OEI.05	AEI.05.01	AOI00012500113	GESTION DE RECURSOS HUMANOS (MED. RESIDENTES)	PERSONA CAPACITADA	SI	ANUAL	40,00	0,00	0%	S.P	500,00	500,00	0,00
011	000125	09.02	OEI.05	AEI.05.01	AOI00012500112	GESTION DEL PLAN DE DESARROLLO DE LAS PERSONAS	PERSONA CAPACITADA	SI	ANUAL	60,00	485,00	0%	100%	311,300,00	311,300,00	304,000,00
011	000125	12	OEI.05	AEI.05.02	AOI00012500183	ACCIONES DE DISEÑO Y ELABORACIÓN DE PROYECTOS DE INVESTIGACION	ACCION	SI	ANUAL	44,00	44,00	100%	100%	70,00	70,00	70,00
011	000125	12	OEI.05	AEI.05.02	AOI00012500185	ACCIONES DEL CENTRO DE INFORMACION Y DOCUMENTACION CIENTIFICA	ACCION	SI	ANUAL	48,00	48,00	100%	100%	92,31	92,31	80,31
011	000125	12	OEI.05	AEI.05.02	AOI00012500181	ACCIONES DE DOGENCIA ESPECIALIZADA	ACCION	SI	ANUAL	35,00	39,00	100%	95%	70,00	70,00	82,00
011	000125	12	OEI.05	AEI.05.02	AOI00012500182	ACCIONES DE CAPACITACION ESPECIALIZADA	ACCION	SI	ANUAL	8,00	11,00	100%	100%	70,00	70,00	70,00
011	000125	12	OEI.05	AEI.05.02	AOI00012500703	ACCIONES DE MONITOREO Y SUPERVISION DE LA OFICINA	ACCION	SI	ANUAL	6,00	6,00	S.P	100%	1,276,69	1,276,69	1,275,98
011	000125	12	OEI.05	AEI.05.01	AOI00012500160	GESTION, MONITOREO Y SUPERVISION DE LA OFICINA	INVESTIGACION	SI	ANUAL	6,00	3,00	50%	50%	492,834,00	492,834,00	492,532,40
011	000125	01.01	OEI.08	AEI.08.04	AOI00012500174	5005585 - SEGURIDAD FÍSICO FUNCIONAL DE SERVICIOS PUBLICOS	INTERVENCION	SI	ANUAL	5,00	5,00	50%	100%	42,200,00	42,200,00	42,195,82
011	000125	01.01	OEI.08	AEI.08.04	AOI00012500173	5005580 - FORMACION Y CAPACITACION EN MATERIA DE GESTION DE RIESGO DE DESASTRES Y ADAPTACION AL CAMBIO CLIMATICO	PERSONA	SI	ANUAL	200,00	200,00	56%	100%	1,285,00	1,285,00	1,285,00





PERÚ

Ministerio de Salud

Viceministerio de Prestaciones y Aseguramiento en Salud

Hospital Carlos Lanfranco La Hoz

011	000125	01.01	OEI.08	AEI.08.04	AOI000012500168	5004280 - DESARROLLO DE INSTRUMENTOS ESTRATEGICOS PARA LA GESTION DEL RIESGO DE DESASTRES	INFORME TECNICO	SI	ANUAL	8.00	8.00	60%	100%	100%	2,390.00	2,389.92
011	000125	01.01	OEI.08	AEI.08.04	AOI000012500169	5005560 - DESARROLLO DE SIMULACROS EN GESTION REACTIVA	REPORTE	SI	ANUAL	5.00	5.00	100%	67%	100%	2,372.00	2,371.84
011	000125	01.01	OEI.08	AEI.08.04	AOI000012500170	5005561 - IMPLEMENTACION DE BRIGADAS PARA LA ATENCION FRENTE A EMERGENCIAS Y DESASTRES	BRIGADA	SI	ANUAL	1.00	1.00	0%	S.P	100%	6,985.00	6,982.89
011	000125	01.01	OEI.08	AEI.08.04	AOI000012500171	5005610 - ADMINISTRACION Y ALMACENAMIENTO DE INFRAESTRUCTURA MOVIL PARA LA ASISTENCIA FRENTE A EMERGENCIAS Y DESASTRES	INFRAESTRUCTURA MOVIL	SI	ANUAL	1.00	1.00	0%	S.P	100%	23,342.00	23,334.17
011	000125	25.06	OEI.01	AEI.01.06	AOI000012500730	0515012 - TRANSITORIOS POSTULARES	PERSONA ATENDIDA	SI	ANUAL	20.00	25.00	S.P	100%	100%	100.00	100.00
011	000125	16.04	OEI.01	AEI.01.06	AOI000012500237	0515007 - ENFERMEDAD ARTICULAR DEGENERATIVA	PERSONA ATENDIDA	SI	ANUAL	12.00	48.00	100%	100%	100%	9,000.00	9,000.00
011	000125	16.04	OEI.01	AEI.01.06	AOI000012500238	0515009 - ENCEFALOPATIA INFANTIL	PERSONA ATENDIDA	SI	ANUAL	12.00	19.00	83%	100%	100%	9,000.00	9,000.00
011	000125	16.04	OEI.01	AEI.01.06	AOI000012500239	0515012 - TRANSITORIOS POSTULARES	PERSONA ATENDIDA	SI	ANUAL	188.00	187.00	100%	98%	99%	9,000.00	9,000.00
011	000125	16.04	OEI.01	AEI.01.06	AOI000012500240	0515201 - TRANSITORIOS DE APRENDIZAJE	PERSONA ATENDIDA	SI	ANUAL	6.00	6.00	100%	67%	100%	9,000.00	9,000.00
011	000125	16.04	OEI.01	AEI.01.06	AOI000012500241	0515202 - RETRASO MENTAL: LEVE, MODERADO, SEVERO	PERSONA ATENDIDA	SI	ANUAL	10.00	17.00	75%	100%	100%	9,000.00	9,000.00
011	000125	19.03	OEI.01	AEI.01.06	AOI000012500245	0515101 - HIPOACUSIA Y/O SORDERA	PERSONA ATENDIDA	SI	ANUAL	1,325.00	1,184.00	94%	84%	89%	54,468.00	54,468.00
011	000125	15.06	OEI.01	AEI.01.06	AOI000012500712	0515004 - ENFERMEDAD MUSCULAR Y UNION MIONEURAL	PERSONA ATENDIDA	SI	ANUAL	4.00	4.00	100%	100%	100%	100.00	100.00
011	000125	16.05	OEI.01	AEI.01.06	AOI000012500253	0515003 - AMPUTADOS DE MIEMBRO SUPERIOR	PERSONA ATENDIDA	SI	ANUAL	12.00	27.00	67%	100%	100%	9,000.00	9,000.00
011	000125	16.05	OEI.01	AEI.01.06	AOI000012500254	0515005 - LESIONES DEL NERVO PERIFERICO	PERSONA ATENDIDA	SI	ANUAL	12.00	4.00	0%	67%	33%	9,000.00	9,000.00
011	000125	16.05	OEI.01	AEI.01.06	AOI000012500255	0515008 - ENFERMEDAD CEREBRO VASCULAR	PERSONA ATENDIDA	SI	ANUAL	14.00	1.00	0%	9%	7%	9,000.00	9,000.00
011	000125	16.04	OEI.01	AEI.01.06	AOI000012500235	0515005 - LESIONES DEL NERVO PERIFERICO	PERSONA ATENDIDA	SI	ANUAL	9.00	12.00	67%	100%	100%	9,000.00	9,000.00
011	000125	16.04	OEI.01	AEI.01.06	AOI000012500236	0515006 - TRANSITORIOS DEL DESARROLLO DE LA FUNCION MOTRIZ	PERSONA ATENDIDA	SI	ANUAL	150.00	77.00	48%	54%	51%	9,000.00	9,000.00
011	000125	21.04	OEI.01	AEI.01.06	AOI000012500706	0515004 - ENFERMEDAD MUSCULAR Y UNION MIONEURAL	PERSONA ATENDIDA	SI	ANUAL	9.00	7.00	100%	67%	78%	100.00	100.00
011	000125	21.04	OEI.01	AEI.01.06	AOI000012500707	0515005 - LESIONES DEL NERVO PERIFERICO	PERSONA ATENDIDA	SI	ANUAL	10.00	9.00	100%	67%	90%	100.00	100.00
011	000125	21.05	OEI.01	AEI.01.06	AOI000012500708	0515004 - ENFERMEDAD MUSCULAR Y UNION MIONEURAL	PERSONA ATENDIDA	SI	ANUAL	25.00	51.00	100%	100%	100%	100.00	100.00
011	000125	21.05	OEI.01	AEI.01.06	AOI000012500709	0515008 - ENFERMEDAD CEREBRO VASCULAR	PERSONA ATENDIDA	SI	ANUAL	12.00	19.00	100%	100%	100%	100.00	100.00
011	000125	21.05	OEI.01	AEI.01.06	AOI000012500710	0515002 - AMPUTADOS DE MIEMBRO INFERIOR	PERSONA ATENDIDA	SI	ANUAL	7.00	5.00	100%	0%	71%	100.00	100.00
011	000125	15.06	OEI.01	AEI.01.06	AOI000012500711	0515001 - LESIONES MEDULARES	PERSONA ATENDIDA	SI	ANUAL	8.00	10.00	100%	100%	100%	100.00	100.00
011	000125	15.10	OEI.01	AEI.01.06	AOI000012500700	0515202 - RETRASO MENTAL: LEVE, MODERADO, SEVERO	PERSONA ATENDIDA	SI	ANUAL	3.00	0.00	0%	0%	0%	300.00	300.00
011	000125	15.10	OEI.01	AEI.01.06	AOI000012500701	ATENCION EN ANALISIS DE LA MARCHA	PERSONA ATENDIDA	SI	ANUAL	12.00	19.00	100%	100%	100%	0.00	0.00
011	000125	21.01	OEI.01	AEI.01.06	AOI000012500704	0515101 - HIPOACUSIA Y/O SORDERA	PERSONA ATENDIDA	SI	ANUAL	4.00	1.00	100%	0%	25%	100.00	100.00
011	000125	21.01	OEI.01	AEI.01.06	AOI000012500705	0515104 - PARALISIS CEREBRAL INFANTIL	PERSONA ATENDIDA	SI	ANUAL	10.00	9.00	100%	67%	90%	100.00	100.00
011	000125	19.02	OEI.01	AEI.01.06	AOI000012500229	0515104 - PARALISIS CEREBRAL INFANTIL	PERSONA ATENDIDA	SI	ANUAL	367.00	396.00	100%	94%	100%	54,468.00	54,468.00





PERU Ministerio de Salud

Vice ministerio de Rehabilitación y Asistencia Social

Hospital Carlos Lanfranco La Hoz

011	000125	19.02	OEI.01	AEI.01.06	AOI00012500230	0515105 - ENFERMEDAD CEREBRO VASCULARES	PERSONA ATENDIDA	SI	ANUAL	29.00	50.00	100%	100%	100%	54,468.00	54,468.00	100%	100%	12,000.00
011	000125	19.02	OEI.01	AEI.01.06	AOI00012500231	0515201 - TRANSITORIOS DE APRENDIZAJE	PERSONA ATENDIDA	SI	ANUAL	30.00	23.00	100%	31%	77%	12,000.00	12,000.00	100%	100%	12,000.00
011	000125	19.02	OEI.01	AEI.01.06	AOI00012500232	0515203 - TRANSITORIOS DEL ESPECTRO AUTISTA	PERSONA ATENDIDA	SI	ANUAL	255.00	375.00	100%	100%	100%	12,000.00	12,000.00	100%	100%	9,000.00
011	000125	19.04	OEI.01	AEI.01.06	AOI00012500233	0515001 - LESIONES MEDULARES	PERSONA ATENDIDA	SI	ANUAL	42.00	25.00	72%	50%	60%	9,000.00	9,000.00	100%	100%	9,000.00
011	000125	19.04	OEI.01	AEI.01.06	AOI00012500234	0515002 - AMPUTADOS DE MIEMBRO INFERIOR	PERSONA ATENDIDA	SI	ANUAL	25.00	38.00	100%	100%	100%	9,000.00	9,000.00	100%	100%	9,000.00
011	000125	19.03	OEI.01	AEI.01.06	AOI00012500724	0515003 - AMPUTADOS DE MIEMBRO SUPERIOR	PERSONA ATENDIDA	SI	ANUAL	8.00	10.00	100%	100%	100%	100.00	100.00	100%	100%	100.00
011	000125	16.02	OEI.01	AEI.01.06	AOI00012500204	0515004 - ENFERMEDAD MUSCULAR Y UNION MIONEURAL	PERSONA ATENDIDA	SI	ANUAL	8.00	4.00	S/P	50%	50%	100.00	100.00	100%	100%	100.00
011	000125	21.02	OEI.01	AEI.01.06	AOI00012500348	0515009 - ENCEFALOPATIA INFANTIL	PERSONA ATENDIDA	SI	ANUAL	248.00	193.00	70%	88%	78%	37,812.00	37,812.00	100%	100%	87,000.00
011	000125	18.02	OEI.01	AEI.01.06	AOI00012500193	0515203 - TRANSITORIOS DEL ESPECTRO AUTISTA	PERSONA ATENDIDA	SI	ANUAL	550.00	690.00	100%	100%	100%	87,000.00	87,000.00	100%	100%	174,000.00
011	000125	18.03	OEI.01	AEI.01.06	AOI00012500194	0515201 - TRANSITORIOS DE APRENDIZAJE	PERSONA ATENDIDA	SI	ANUAL	9,250.00	9,461.00	99%	100%	100%	87,000.00	87,000.00	100%	100%	87,000.00
011	000125	18.03	OEI.01	AEI.01.06	AOI00012500196	0515203 - TRANSITORIOS DEL ESPECTRO AUTISTA	PERSONA ATENDIDA	SI	ANUAL	715.00	1,425.00	100%	100%	100%	87,000.00	87,000.00	100%	100%	87,000.00
011	000125	18.04	OEI.01	AEI.01.06	AOI00012500197	0515201 - TRANSITORIOS DE APRENDIZAJE	PERSONA ATENDIDA	SI	ANUAL	670.00	651.00	100%	95%	97%	87,000.00	87,000.00	100%	100%	87,000.00
011	000125	18.04	OEI.01	AEI.01.06	AOI00012500198	0515203 - TRANSITORIOS DEL ESPECTRO AUTISTA	PERSONA ATENDIDA	SI	ANUAL	54.00	99.00	100%	100%	100%	87,000.00	87,000.00	100%	100%	300.00
011	000125	15.08	OEI.01	AEI.01.06	AOI00012500678	0515103 - HIPOACUSIA V/O SORDERA	PERSONA ATENDIDA	SI	ANUAL	3.00	5.00	0%	100%	100%	300.00	300.00	100%	100%	0.00
011	000125	15.09	OEI.01	AEI.01.06	AOI00012500691	ATENCIÓN EN NEUROLOGIA	PERSONA ATENDIDA	SI	ANUAL	60.00	98.00	100%	100%	100%	0.00	0.00	100%	100%	37,812.00
011	000125	21.02	OEI.01	AEI.01.06	AOI00012500349	0515201 - TRANSITORIOS DE APRENDIZAJE	PERSONA ATENDIDA	SI	ANUAL	78.00	58.00	100%	100%	40%	37,812.00	37,812.00	100%	100%	37,812.00
011	000125	21.02	OEI.01	AEI.01.06	AOI00012500350	0515202 - RETRASO MENTAL: LEVE, MODERADO, SEVERO	PERSONA ATENDIDA	SI	ANUAL	7.00	3.00	100%	0%	43%	37,812.00	37,812.00	100%	100%	37,812.00
011	000125	21.02	OEI.01	AEI.01.06	AOI00012500351	0515203 - TRANSITORIOS DEL ESPECTRO AUTISTA	PERSONA ATENDIDA	SI	ANUAL	1,490.00	1,635.00	100%	88%	97%	37,812.00	37,812.00	100%	100%	37,812.00
011	000125	15.01	OEI.01	AEI.01.06	AOI00012500352	0515001 - LESIONES MEDULARES	PERSONA ATENDIDA	SI	ANUAL	9,825.00	8,951.00	79%	100%	91%	344,176.50	344,176.50	100%	100%	48,000.00
011	000125	15.01	OEI.01	AEI.01.06	AOI00012500353	0515002 - AMPUTADOS DE MIEMBRO INFERIOR	PERSONA ATENDIDA	SI	ANUAL	3,875.00	2,797.00	66%	78%	72%	48,000.00	48,000.00	100%	100%	400.00
011	000125	15.09	OEI.01	AEI.01.06	AOI00012500685	0515006 - TRANSITORIOS DEL DESARROLLO DE LA FUNCIÓN MOTRIZ	PERSONA ATENDIDA	SI	ANUAL	4.00	9.00	100%	100%	100%	400.00	400.00	100%	100%	200.00
011	000125	15.09	OEI.01	AEI.01.06	AOI00012500686	0515007 - ENFERMEDAD ARTICULAR DEGENERATIVA	PERSONA ATENDIDA	SI	ANUAL	2.00	9.00	100%	100%	100%	200.00	200.00	100%	100%	1,200.00
011	000125	15.09	OEI.01	AEI.01.06	AOI00012500687	0515008 - ENFERMEDAD CEREBRO VASCULAR	PERSONA ATENDIDA	SI	ANUAL	24.00	53.00	100%	100%	100%	1,200.00	1,200.00	100%	100%	600.00
011	000125	15.09	OEI.01	AEI.01.06	AOI00012500688	0515010 - ENFERMEDAD DE PARKINSON	PERSONA ATENDIDA	SI	ANUAL	6.00	5.00	100%	100%	83%	600.00	600.00	100%	100%	1,200.00
011	000125	15.09	OEI.01	AEI.01.06	AOI00012500689	0515012 - TRANSITORIOS POSTULARES	PERSONA ATENDIDA	SI	ANUAL	12.00	38.00	100%	100%	100%	1,200.00	1,200.00	100%	100%	200.00
011	000125	15.09	OEI.01	AEI.01.06	AOI00012500690	0515105 - ENFERMEDAD CEREBRO VASCULARES	PERSONA ATENDIDA	SI	ANUAL	2.00	1.00	50%	S/P	50%	200.00	200.00	100%	100%	1,150.00
011	000125	15.08	OEI.01	AEI.01.06	AOI00012500671	0515007 - AMPUTADOS DE MIEMBRO INFERIOR	PERSONA ATENDIDA	SI	ANUAL	120.00	243.00	100%	100%	100%	1,150.00	1,150.00	100%	100%	600.00
011	000125	15.08	OEI.01	AEI.01.06	AOI00012500672	0515008 - AMPUTADOS DE MIEMBRO SUPERIOR	PERSONA ATENDIDA	SI	ANUAL	6.00	4.00	0%	100%	67%	600.00	600.00	100%	100%	600.00





PERÚ

Ministerio de Salud

Viceministerio de Prestaciones y Aseguramiento en Salud

Hospital Carlos Lanfranco La Hoz

011	000125	15.08	OEI.01	AEI.01.06	AOI00012500673	0515005 - LESIONES DEL NERVO PERIFERICO	PERSONA ATENDIDA	SI	ANUAL	12.00	28.00	100%	100%	100%	1,200.00	1,200.00
011	000125	15.08	OEI.01	AEI.01.06	AOI00012500674	0515007 - ENFERMEDAD ARTICULAR DEGENERATIVA	PERSONA ATENDIDA	SI	ANUAL	18.00	35.00	100%	100%	100%	1,200.00	1,200.00
011	000125	15.08	OEI.01	AEI.01.06	AOI00012500675	0515008 - ENFERMEDAD CEREBRO VASCULAR	PERSONA ATENDIDA	SI	ANUAL	420.00	647.00	100%	100%	100%	1,200.00	1,200.00
011	000125	15.09	OEI.01	AEI.01.06	AOI00012500684	0515005 - LESIONES DEL NERVO PERIFERICO	PERSONA ATENDIDA	SI	ANUAL	4.00	24.00	100%	100%	100%	400.00	400.00
011	000125	16.05	OEI.01	AEI.01.06	AOI00012500252	0515002 - AMPUTADOS DE MIEMBRO INFERIOR	PERSONA ATENDIDA	SI	ANUAL	144.00	344.00	100%	100%	100%	9,000.00	9,000.00
011	000125	14.01	OEI.01	AEI.01.06	AOI00012500669	0515009 - ENCEFALOPATIA INFANTIL	PERSONA ATENDIDA	SI	ANUAL	80.00	74.00	100%	78%	93%	480.00	480.00
011	000125	15.08	OEI.01	AEI.01.06	AOI00012500670	0515001 - LESIONES MEDULARES	PERSONA ATENDIDA	SI	ANUAL	12.00	42.00	100%	100%	100%	1,150.00	1,150.00
011	000125	19.03	OEI.01	AEI.01.06	AOI00012500246	0515104 - PARALISIS CEREBRAL INFANTIL	PERSONA ATENDIDA	SI	ANUAL	4,468.00	4,596.00	100%	100%	100%	54,468.00	54,468.00
011	000125	19.03	OEI.01	AEI.01.06	AOI00012500247	0515105 - ENFERMEDAD CEREBRO VASCULARES	PERSONA ATENDIDA	SI	ANUAL	1,525.00	1,681.00	100%	96%	100%	54,468.00	54,468.00
011	000125	19.03	OEI.01	AEI.01.06	AOI00012500248	0515201 - TRANSTORNOS DE APRENDIZAJE	PERSONA ATENDIDA	SI	ANUAL	225.00	117.00	42%	93%	52%	12,000.00	12,000.00
011	000125	19.03	OEI.01	AEI.01.06	AOI00012500250	0515203 - TRANSTORNOS DEL ESPECTRO AUTISTA	PERSONA ATENDIDA	SI	ANUAL	4,473.00	5,225.00	100%	100%	100%	41,448.00	41,448.00
011	000125	16.05	OEI.01	AEI.01.06	AOI00012500251	0515001 - LESIONES MEDULARES	PERSONA ATENDIDA	SI	ANUAL	24.00	12.00	42%	58%	50%	9,000.00	9,000.00
011	000125	20	OEI.01	AEI.01.06	AOI00012500114	5005154 - CERTIFICACION DE INCAPACIDAD PARA EL TRABAJO	PERSONA ATENDIDA	SI	ANUAL	29.00	26.00	83%	100%	90%	4,500.00	4,486.01
011	000125	14.01	OEI.01	AEI.01.06	AOI00012500568	0515202 - RETRASO MENTAL: LEVE, MODERADO, SEVERO	PERSONA ATENDIDA	SI	ANUAL	498.00	288.00	49%	66%	58%	1,200.00	1,200.00
011	000125	25.02	OEI.01	AEI.01.06	AOI00012500728	0515002 - AMPUTADOS DE MIEMBRO INFERIOR	PERSONA ATENDIDA	SI	ANUAL	4.00	4.00	S.P	100%	100%	100.00	100.00
011	000125	25.07	OEI.01	AEI.01.06	AOI00012500729	0515001 - LESIONES MEDULARES	PERSONA ATENDIDA	SI	ANUAL	10.00	10.00	S.P	100%	100%	100.00	100.00
011	000125	13.01	OEI.01	AEI.01.06	AOI00012500419	0515005 - LESIONES DEL NERVO PERIFERICO	PERSONA ATENDIDA	SI	ANUAL	12.00	12.00	100%	100%	100%	870,567.00	158,372.96
011	000125	24.01	OEI.01	AEI.01.06	AOI00012500420	0515001 - LESIONES MEDULARES	PERSONA ATENDIDA	SI	ANUAL	4,140.00	4,016.00	88%	100%	97%	138,864.00	138,864.00
011	000125	24.02	OEI.01	AEI.01.06	AOI00012500421	0515001 - LESIONES MEDULARES	PERSONA ATENDIDA	SI	ANUAL	570.00	1,297.00	100%	100%	100%	78,864.00	78,864.00
011	000125	15.10	OEI.01	AEI.01.06	AOI00012500697	0515009 - ENCEFALOPATIA INFANTIL	PERSONA ATENDIDA	SI	ANUAL	25.00	79.00	100%	100%	100%	1,200.00	1,200.00
011	000125	15.10	OEI.01	AEI.01.06	AOI00012500698	0515010 - ENFERMEDAD DE PARKINSON	PERSONA ATENDIDA	SI	ANUAL	4.00	0.00	0%	0%	0%	400.00	400.00
011	000125	15.10	OEI.01	AEI.01.06	AOI00012500699	0515201 - TRANSTORNOS DE APRENDIZAJE	PERSONA ATENDIDA	SI	ANUAL	2.00	2.00	100%	100%	100%	200.00	200.00
011	000125	15.05	OEI.01	AEI.01.06	AOI00012500409	0515009 - ENCEFALOPATIA INFANTIL	PERSONA ATENDIDA	SI	ANUAL	48.00	94.00	100%	100%	100%	1,200.00	1,200.00
011	000125	15.05	OEI.01	AEI.01.06	AOI00012500410	0515010 - ENFERMEDAD DE PARKINSON	PERSONA ATENDIDA	SI	ANUAL	12.00	2.00	0%	33%	17%	1,200.00	1,200.00
011	000125	15.05	OEI.01	AEI.01.06	AOI00012500411	0515012 - TRANSTORNOS POSTURALES	PERSONA ATENDIDA	SI	ANUAL	167.00	4.00	0%	5%	2%	1,200.00	1,200.00
011	000125	26.06	OEI.01	AEI.01.06	AOI00012500520	0515012 - TRANSTORNOS POSTURALES	PERSONA ATENDIDA	SI	ANUAL	60.00	88.00	70%	100%	100%	74,640.00	74,640.00
011	000125	15.10	OEI.01	AEI.01.06	AOI00012500692	0515002 - AMPUTADOS DE MIEMBRO INFERIOR	PERSONA ATENDIDA	SI	ANUAL	12.00	1.00	17%	0%	8%	1,110.00	1,110.00
011	000125	15.10	OEI.01	AEI.01.06	AOI00012500693	0515004 - ENFERMEDAD MUSCULAR Y UNION MIONEURAL	PERSONA ATENDIDA	SI	ANUAL	2.00	1.00	100%	100%	50%	200.00	200.00





**PERU**  
Ministerio de Salud

Vice-Ministerio de Asesoramiento Especializado

Hospital Carlos Lanfranco La Hoz

011	000125	15.10	OEI.01	AEI.01.06	AOI00012500684	0515005 - LESIONES DEL NERVO PERIFÉRICO	PERSONA ATENDIDA	SI	ANUAL	4.00	4.00	50 %	100 %	100 %	400.00	400.00
011	000125	15.10	OEI.01	AEI.01.06	AOI00012500695	0515007 - ENFERMEDAD ARTICULAR DEGENERATIVA	PERSONA ATENDIDA	SI	ANUAL	7.00	1.00	25 %	0 %	14 %	700.00	700.00
011	000125	15.10	OEI.01	AEI.01.06	AOI00012500696	0515008 - ENFERMEDAD CEREBRO VASCULAR	PERSONA ATENDIDA	SI	ANUAL	6.00	9.00	100 %	100 %	100 %	600.00	600.00
011	000125	26.04	OEI.01	AEI.01.06	AOI00012500511	0515003 - AMPUTADOS DE MIEMBRO SUPERIOR	PERSONA ATENDIDA	SI	ANUAL	209.00	246.00	93 %	100 %	100 %	37,320.00	37,320.00
011	000125	26.04	OEI.01	AEI.01.06	AOI00012500514	0515006 - TRANSITORIOS DEL DESARROLLO DE LA FUNCIÓN MOTRIZ	PERSONA ATENDIDA	SI	ANUAL	100.00	140.00	88 %	100 %	100 %	37,320.00	37,320.00
011	000125	26.04	OEI.01	AEI.01.06	AOI00012500515	0515012 - TRANSITORIOS POSTURALES	PERSONA ATENDIDA	SI	ANUAL	370.00	495.00	65 %	100 %	100 %	37,320.00	37,320.00
011	000125	25.06	OEI.01	AEI.01.06	AOI00012500516	0515005 - LESIONES DEL NERVO PERIFÉRICO	PERSONA ATENDIDA	SI	ANUAL	306.00	140.00	46 %	46 %	46 %	47,320.00	47,320.00
011	000125	25.06	OEI.01	AEI.01.06	AOI00012500517	0515007 - ENFERMEDAD ARTICULAR DEGENERATIVA	PERSONA ATENDIDA	SI	ANUAL	420.00	267.00	55 %	74 %	64 %	47,320.00	47,320.00
011	000125	26.05	OEI.01	AEI.01.06	AOI00012500518	0515012 - TRANSITORIOS POSTURALES	PERSONA ATENDIDA	SI	ANUAL	73.00	3.00	6 %	33 %	13 %	37,320.00	37,320.00
011	000125	15.08	OEI.01	AEI.01.06	AOI00012500679	0515105 - ENFERMEDAD CEREBRO VASCULARES	PERSONA ATENDIDA	SI	ANUAL	4.00	3.00	50 %	100 %	75 %	400.00	400.00
011	000125	15.08	OEI.01	AEI.01.06	AOI00012500680	0515202 - RETRASO MENTAL: LEVE, MODERADO, SEVERO	PERSONA ATENDIDA	SI	ANUAL	4.00	4.00	0 %	100 %	100 %	400.00	400.00
011	000125	15.08	OEI.01	AEI.01.06	AOI00012500681	ATENCIÓN EN CARDIOLOGÍA	PERSONA ATENDIDA	SI	ANUAL	120.00	203.00	100 %	100 %	100 %	0.00	0.00
011	000125	15.09	OEI.01	AEI.01.06	AOI00012500682	0515001 - LESIONES MEDULARES	PERSONA ATENDIDA	SI	ANUAL	4.00	22.00	100 %	100 %	100 %	350.00	350.00
011	000125	15.09	OEI.01	AEI.01.06	AOI00012500683	0515002 - AMPUTADOS DE MIEMBRO INFERIOR	PERSONA ATENDIDA	SI	ANUAL	12.00	55.00	100 %	100 %	100 %	1,200.00	1,200.00
011	000125	26.04	OEI.01	AEI.01.06	AOI00012500354	0515002 - AMPUTADOS DE MIEMBRO INFERIOR	PERSONA ATENDIDA	SI	ANUAL	1,170.00	1,676.00	100 %	100 %	100 %	37,320.00	37,320.00
011	000125	15.01	OEI.01	AEI.01.06	AOI00012500355	0515007 - ENFERMEDAD ARTICULAR DEGENERATIVA	PERSONA ATENDIDA	SI	ANUAL	2,290.00	862.00	36 %	41 %	39 %	36,000.00	36,000.00
011	000125	15.01	OEI.01	AEI.01.06	AOI00012500356	0515008 - ENFERMEDAD CEREBRO VASCULAR	PERSONA ATENDIDA	SI	ANUAL	2,530.00	1,995.00	83 %	74 %	79 %	36,000.00	36,000.00
011	000125	15.08	OEI.01	AEI.01.06	AOI00012500676	0515012 - TRANSITORIOS POSTURALES	PERSONA ATENDIDA	SI	ANUAL	1,160.00	685.00	49 %	70 %	59 %	24,000.00	24,000.00
011	000125	15.08	OEI.01	AEI.01.06	AOI00012500677	0515010 - ENFERMEDAD DE PARKINSON	PERSONA ATENDIDA	SI	ANUAL	12.00	17.00	100 %	33 %	100 %	1,200.00	1,200.00
011	000125	16.04	OEI.01	AEI.01.06	AOI00012500591	ATENCIÓN PARA CALZADO ORTOPÉDICO	PERSONA ATENDIDA	SI	ANUAL	24.00	86.00	100 %	100 %	100 %	1,200.00	1,200.00
011	000125	23.05	OEI.01	AEI.01.06	AOI00012500469	0515010 - ENFERMEDAD DE PARKINSON	PERSONA ATENDIDA	SI	ANUAL	60.00	68.00	100 %	100 %	100 %	53,004.00	53,004.00
011	000125	23.06	OEI.01	AEI.01.06	AOI00012500470	0515008 - ENFERMEDAD CEREBRO VASCULAR	PERSONA ATENDIDA	SI	ANUAL	1,760.00	1,275.00	65 %	78 %	72 %	53,004.00	53,004.00
011	000125	23.06	OEI.01	AEI.01.06	AOI00012500471	0515010 - ENFERMEDAD DE PARKINSON	PERSONA ATENDIDA	SI	ANUAL	52.00	102.00	100 %	100 %	100 %	53,004.00	53,004.00
011	000125	14.02	OEI.01	AEI.01.06	AOI00012500583	ATENCIÓN EN NUTRICIÓN	PERSONA ATENDIDA	SI	ANUAL	1,155.00	1,625.00	100 %	100 %	100 %	0.00	0.00
011	000125	14.03	OEI.01	AEI.01.06	AOI00012500584	ATENCIÓN EN REHABILITACIÓN PROFESIONAL	PERSONA ATENDIDA	SI	ANUAL	2,700.00	1,009.00	26 %	49 %	37 %	0.00	0.00
011	000125	15.01	OEI.01	AEI.01.06	AOI00012500585	ATENCIÓN EN LABORATORIO	PERSONA ATENDIDA	SI	ANUAL	1,560.00	2,969.00	100 %	100 %	100 %	0.00	0.00
011	000125	15.02	OEI.01	AEI.01.06	AOI00012500586	ATENCIÓN EN RAYOS X	PERSONA ATENDIDA	SI	ANUAL	1,956.00	2,246.00	100 %	100 %	100 %	0.00	0.00





**PERÚ**  
Ministerio de Salud

Viceministerio de Promoción y Aseguramiento en Salud

Hospital Carlos Lanfranco La Hoz

Código	Descripción	Unidad	Medida	Clase	Subclase	Programa	Proyecto	Actividad	Indicador	Valor	%	%	%	%	%	Valor	Valor
011	000125	AEI.01.06	AEI.01.06	01	01	01	01	01	01	611.00	37.00	3%	9%	5%	0.00	0.00	
011	000125	AEI.01.06	AEI.01.06	01	01	01	01	01	01	18.00	10.00	100%	0%	56%	0.00	0.00	
011	000125	AEI.01.06	AEI.01.06	01	01	01	01	01	01	89.00	93.00	100%	57%	100%	615.00	108.34	
011	000125	AEI.01.06	AEI.01.06	01	01	01	01	01	01	80.00	100.00	100%	100%	100%	515.00	91.00	
011	000125	AEI.01.06	AEI.01.06	01	01	01	01	01	01	152.00	131.00	57%	100%	86%	565.36	159.34	
011	000125	AEI.01.06	AEI.01.06	01	01	01	01	01	01	36.00	25.00	78%	61%	69%	560.00	460.61	
011	000125	AEI.01.06	AEI.01.06	01	01	01	01	01	01	156.00	216.00	100%	100%	100%	814.64	195.66	
011	000125	AEI.01.06	AEI.01.06	01	01	01	01	01	01	226.00	354.00	100%	100%	100%	0.00	0.00	
011	000125	AEI.01.06	AEI.01.06	01	01	01	01	01	01	54.00	53.00	71%	100%	98%	515.00	170.75	
011	000125	AEI.01.06	AEI.01.06	01	01	01	01	01	01	270.00	325.00	100%	100%	100%	915.00	3,296.96	
011	000125	AEI.01.06	AEI.01.06	01	01	01	01	01	01	1,200.00	732.00	54%	70%	61%	47,520.00	47,520.00	
011	000125	AEI.01.06	AEI.01.06	01	01	01	01	01	01	78.00	88.00	85%	100%	100%	37,320.00	37,320.00	
011	000125	AEI.01.06	AEI.01.06	01	01	01	01	01	01	1,340.00	1,185.00	62%	100%	88%	37,320.00	37,320.00	
011	000125	AEI.01.06	AEI.01.06	01	01	01	01	01	01	126.00	73.00	61%	54%	58%	37,320.00	37,320.00	
011	000125	AEI.01.06	AEI.01.06	01	01	01	01	01	01	4,880.00	6,024.00	100%	100%	100%	18,168.00	18,168.00	
011	000125	AEI.01.06	AEI.01.06	01	01	01	01	01	01	24.00	54.00	100%	100%	100%	47,520.00	47,520.00	
011	000125	AEI.01.06	AEI.01.06	01	01	01	01	01	01	74.00	93.00	100%	100%	100%	47,520.00	47,520.00	
011	000125	AEI.01.06	AEI.01.06	01	01	01	01	01	01	18.00	17.00	58%	100%	94%	47,520.00	47,520.00	
011	000125	AEI.01.06	AEI.01.06	01	01	01	01	01	01	12.00	5.00	83%	0%	42%	47,520.00	47,520.00	
011	000125	AEI.01.06	AEI.01.06	01	01	01	01	01	01	217.00	140.00	52%	85%	65%	47,520.00	47,520.00	
011	000125	AEI.01.06	AEI.01.06	01	01	01	01	01	01	336.00	152.00	37%	69%	45%	47,520.00	47,520.00	
011	000125	AEI.01.06	AEI.01.06	01	01	01	01	01	01	36.00	22.00	54%	75%	51%	47,520.00	47,520.00	
011	000125	AEI.01.06	AEI.01.06	01	01	01	01	01	01	84.00	51.00	70%	52%	61%	37,320.00	37,320.00	
011	000125	AEI.01.06	AEI.01.06	01	01	01	01	01	01	12.00	23.00	100%	100%	100%	37,320.00	37,320.00	
011	000125	AEI.01.06	AEI.01.06	01	01	01	01	01	01	450.00	537.00	100%	100%	100%	37,320.00	37,320.00	
011	000125	AEI.01.06	AEI.01.06	01	01	01	01	01	01	21.00	19.00	73%	100%	90%	37,320.00	37,320.00	
011	000125	AEI.01.06	AEI.01.06	01	01	01	01	01	01	7.00	0.00	0%	0%	0%	47,520.00	47,520.00	
011	000125	AEI.01.06	AEI.01.06	01	01	01	01	01	01	2,298.00	549.00	16%	55%	24%	47,520.00	47,520.00	





PERÚ

Ministerio de Salud

Módulo de Atención de Emergencias y Asesoramiento al Salud

Hospital Carlos Lanfranco La Hoz

011	000125	25.04	OEI.01	AEI.01.06	AOI00012500504	0515012 - TRANSITORIOS POSTULARES	PERSONA ATENDIDA	SI	ANUAL	143.00	94.00	75 %	60 %	66 %	47,520.00	47,520.00
011	000125	23.01	OEI.01	AEI.01.06	AOI00012500429	0515008 - ENFERMEDAD CEREBRO VASCULAR	PERSONA ATENDIDA	SI	ANUAL	2,410.00	2,180.00	89 %	92 %	91 %	300,768.00	300,768.00
011	000125	25.03	OEI.01	AEI.01.06	AOI00012500477	0515012 - TRANSITORIOS POSTULARES	PERSONA ATENDIDA	SI	ANUAL	908.00	583.00	78 %	49 %	65 %	47,520.00	47,520.00
011	000125	26.01	OEI.01	AEI.01.06	AOI00012500478	0515001 - LESIONES MEDULARES	PERSONA ATENDIDA	SI	ANUAL	9.00	16.00	100 %	100 %	100 %	56,847.70	56,847.70
011	000125	26.01	OEI.01	AEI.01.06	AOI00012500479	0515007 - AMPUTADOS DE MIEMBRO INFERIOR	PERSONA ATENDIDA	SI	ANUAL	1,330.00	1,775.00	100 %	100 %	100 %	37,320.00	37,320.00
011	000125	26.01	OEI.01	AEI.01.06	AOI00012500480	0515003 - AMPUTADOS DE MIEMBRO SUPERIOR	PERSONA ATENDIDA	SI	ANUAL	147.00	223.00	100 %	100 %	100 %	37,320.00	37,320.00
011	000125	26.01	OEI.01	AEI.01.06	AOI00012500481	0515004 - ENFERMEDAD MUSCULAR Y UNIÓN NIGRINEURAL	PERSONA ATENDIDA	SI	ANUAL	7.00	5.00	90 %	100 %	71 %	37,320.00	37,320.00
011	000125	22.01	OEI.01	AEI.01.06	AOI00012500422	0515007 - ENFERMEDAD ARTICULAR DEGENERATIVA	PERSONA ATENDIDA	SI	ANUAL	12.00	12.00	100 %	100 %	100 %	170,284.00	170,284.00
011	000125	24.03	OEI.01	AEI.01.06	AOI00012500023	0515001 - LESIONES MEDULARES	PERSONA ATENDIDA	SI	ANUAL	1,950.00	1,205.00	94 %	41 %	62 %	78,864.00	78,864.00
011	000125	24.04	OEI.01	AEI.01.06	AOI00012500424	0515001 - LESIONES MEDULARES	PERSONA ATENDIDA	SI	ANUAL	3,940.00	4,254.00	100 %	100 %	100 %	78,864.00	78,864.00
011	000125	24.05	OEI.01	AEI.01.06	AOI00012500425	0515001 - LESIONES MEDULARES	PERSONA ATENDIDA	SI	ANUAL	2,400.00	1,694.00	62 %	84 %	71 %	78,864.00	78,864.00
011	000125	24.06	OEI.01	AEI.01.06	AOI00012500426	0515001 - LESIONES MEDULARES	PERSONA ATENDIDA	SI	ANUAL	1,270.00	1,111.00	78 %	99 %	87 %	62,184.00	62,184.00
011	000125	25.01	OEI.01	AEI.01.06	AOI00012500427	0515001 - LESIONES MEDULARES	PERSONA ATENDIDA	SI	ANUAL	23.00	107.00	100 %	100 %	100 %	455,244.80	455,244.80
011	000125	21.06	OEI.01	AEI.01.06	AOI00012500419	0515009 - ENCEFALOPATIA INFANTIL	PERSONA ATENDIDA	SI	ANUAL	96.00	82.00	88 %	83 %	85 %	37,812.00	37,812.00
011	000125	21.07	OEI.01	AEI.01.06	AOI00012500416	0515009 - ENCEFALOPATIA INFANTIL	PERSONA ATENDIDA	SI	ANUAL	13.00	8.60	100 %	11 %	62 %	37,812.00	37,812.00
011	000125	15.06	OEI.01	AEI.01.06	AOI00012500418	0515005 - LESIONES DEL NERVO PERIFERICO	PERSONA ATENDIDA	SI	ANUAL	580.00	727.00	100 %	100 %	100 %	118,600.00	118,600.00
011	000125	21.04	OEI.01	AEI.01.06	AOI00012500613	SERVICIO SOCIAL	PERSONA ATENDIDA	SI	ANUAL	54.00	62.00	100 %	88 %	100 %	0.00	0.00
011	000125	21.05	OEI.01	AEI.01.06	AOI00012500614	TERAPIA OCUPACIONAL ESPECIALIZADA	PERSONA ATENDIDA	SI	ANUAL	546.00	440.00	100 %	57 %	81 %	0.00	0.00
011	000125	16.05	OEI.01	AEI.01.06	AOI00012500592	ATENCION EN ARREGLOS Y ACCESORIOS	PERSONA ATENDIDA	SI	ANUAL	24.00	30.00	100 %	100 %	100 %	0.00	0.00
011	000125	16.06	OEI.01	AEI.01.06	AOI00012500593	ATENCION EN COMPONENTES	PERSONA ATENDIDA	SI	ANUAL	102.00	104.00	97 %	100 %	100 %	0.00	0.00
011	000125	18.02	OEI.01	AEI.01.06	AOI00012500594	TERAPIA PSICOLOGICA ESPECIALIZADA	PERSONA ATENDIDA	SI	ANUAL	2.00	1.00	50 %	S-P	50 %	0.00	0.00
011	000125	26.03	OEI.01	AEI.01.06	AOI00012500493	0515003 - AMPUTADOS DE MIEMBRO SUPERIOR	PERSONA ATENDIDA	SI	ANUAL	405.00	500.00	82 %	100 %	100 %	37,320.00	37,320.00
011	000125	14.04	OEI.01	AEI.01.06	AOI00012500601	SERVICIO SOCIAL	PERSONA ATENDIDA	SI	ANUAL	217.00	289.00	67 %	100 %	100 %	0.00	0.00
011	000125	19.05	OEI.01	AEI.01.06	AOI00012500602	PROCEDIMIENTOS AUDIOLOGICOS	PERSONA ATENDIDA	SI	ANUAL	76.00	113.00	100 %	100 %	100 %	0.00	0.00
011	000125	20.01	OEI.01	AEI.01.06	AOI00012500603	CONSULTA MEDICA ESPECIALIZADA	PERSONA ATENDIDA	SI	ANUAL	22.00	51.00	100 %	100 %	100 %	0.00	0.00
011	000125	21.02	OEI.01	AEI.01.06	AOI00012500610	CONSULTA MEDICA ESPECIALIZADA	PERSONA ATENDIDA	SI	ANUAL	198.00	202.00	100 %	90 %	100 %	0.00	0.00
011	000125	21.02	OEI.01	AEI.01.06	AOI00012500611	TERAPIA PSICOLOGICA ESPECIALIZADA	PERSONA ATENDIDA	SI	ANUAL	114.00	104.00	74 %	100 %	91 %	0.00	0.00
011	000125	26.07	OEI.01	AEI.01.06	AOI00012500486	0515002 - AMPUTADOS DE MIEMBRO INFERIOR	PERSONA ATENDIDA	SI	ANUAL	750.00	834.00	100 %	90 %	100 %	37,320.00	37,320.00







PERÚ

Ministerio de Salud

Viceministerio de Prestaciones y Aseguramiento en Salud

Hospital Carlos Lanfranco La Hoz

011	000125	26.02	OEI.01	AEI.01.06	AOI00012500487	0515003 - AMPUTADOS DE MIEMBRO SUPERIOR	PERSONA ATENDIDA	SI	ANUAL	129.00	104.00	100 %	62 %	81 %	37,320.00	37,320.00
011	000125	26.02	OEI.01	AEI.01.06	AOI00012500488	0515005 - LESIONES DEL NERVO PERIFERICO	PERSONA ATENDIDA	SI	ANUAL	7.00	2.00	0 %	100 %	29 %	37,320.00	37,320.00
011	000125	26.02	OEI.01	AEI.01.06	AOI00012500489	0515006 - TRANSORNOS DEL DESARROLLO DE LA FUNCION MOTRIZ	PERSONA ATENDIDA	SI	ANUAL	74.00	75.00	33 %	100 %	100 %	37,320.00	37,320.00
011	000125	26.02	OEI.01	AEI.01.06	AOI00012500490	0515012 - TRANSORNOS POSTULARES	PERSONA ATENDIDA	SI	ANUAL	340.00	396.00	100 %	100 %	100 %	18,125.00	18,125.00
011	000125	26.03	OEI.01	AEI.01.06	AOI00012500492	0515002 - AMPUTADOS DE MIEMBRO INFERIOR	PERSONA ATENDIDA	SI	ANUAL	2,800.00	4,382.00	100 %	100 %	100 %	37,320.00	37,320.00
011	000125	25.03	OEI.01	AEI.01.06	AOI00012500472	0515001 - LESIONES MEDULARES	PERSONA ATENDIDA	SI	ANUAL	372.00	515.00	100 %	100 %	100 %	47,520.00	47,520.00
011	000125	25.03	OEI.01	AEI.01.06	AOI00012500473	0515004 - ENFERMEDAD MUSCULAR Y UNION MIONEURAL	PERSONA ATENDIDA	SI	ANUAL	162.00	200.00	100 %	72 %	100 %	47,520.00	47,520.00
011	000125	25.03	OEI.01	AEI.01.06	AOI00012500474	0515005 - LESIONES DEL NERVO PERIFERICO	PERSONA ATENDIDA	SI	ANUAL	4,109.00	4,031.00	100 %	78 %	98 %	47,520.00	47,520.00
011	000125	25.03	OEI.01	AEI.01.06	AOI00012500475	0515006 - TRANSORNOS DEL DESARROLLO DE LA FUNCION MOTRIZ	PERSONA ATENDIDA	SI	ANUAL	26.00	2.00	8 %	0 %	8 %	47,520.00	47,520.00
011	000125	25.03	OEI.01	AEI.01.06	AOI00012500476	0515007 - ENFERMEDAD ARTICULAR DEGENERATIVA	PERSONA ATENDIDA	SI	ANUAL	6,780.00	5,520.00	81 %	82 %	81 %	47,520.00	47,520.00
011	000125	26.01	OEI.01	AEI.01.06	AOI00012500485	0515012 - TRANSORNOS POSTULARES	PERSONA ATENDIDA	SI	ANUAL	1,510.00	2,314.00	100 %	100 %	100 %	51,300.00	51,300.00
011	000125	16.02	OEI.01	AEI.01.06	AOI00012500589	ATENCION PARA ORTESIS	PERSONA ATENDIDA	SI	ANUAL	440.00	226.00	62 %	42 %	51 %	0.00	0.00
011	000125	16.03	OEI.01	AEI.01.06	AOI00012500590	ATENCION DE ARTICULOS	PERSONA ATENDIDA	SI	ANUAL	24.00	38.00	100 %	100 %	100 %	0.00	0.00
011	000125	26.01	OEI.01	AEI.01.06	AOI00012500632	CONSULTA MEDICA ESPECIALIZADA	PERSONA ATENDIDA	SI	ANUAL	510.00	863.00	100 %	100 %	100 %	0.00	0.00
011	000125	26.02	OEI.01	AEI.01.06	AOI00012500633	TERAPIA PSICOLOGICA ESPECIALIZADA	PERSONA ATENDIDA	SI	ANUAL	95.00	179.00	100 %	100 %	100 %	0.00	0.00
011	000125	18.01	OEI.01	AEI.01.06	AOI00012500187	0515201 - TRANSORNOS DE APRENDIZAJE	PERSONA ATENDIDA	SI	ANUAL	2,439.00	2,073.00	97 %	76 %	85 %	999,433.89	979,276.00
011	000125	18.01	OEI.01	AEI.01.06	AOI00012500188	0515202 - RETRASO MENTAL: LEVE, MODERADO, SEVERO	PERSONA ATENDIDA	SI	ANUAL	52.00	51.00	100 %	96 %	98 %	87,000.00	87,000.00
011	000125	23.07	OEI.01	AEI.01.06	AOI00012500621	PROCEDIMIENTOS MEDICO QUIRURGICOS INVASIVOS	PERSONA ATENDIDA	SI	ANUAL	195.00	78.00	55 %	30 %	40 %	0.00	0.00
011	000125	24.01	OEI.01	AEI.01.06	AOI00012500623	CONSULTA MEDICA ESPECIALIZADA LESIONES MEDULARES	PERSONA ATENDIDA	SI	ANUAL	12.00	18.00	83 %	100 %	100 %	0.00	0.00
011	000125	23.03	OEI.01	AEI.01.06	AOI00012500617	TERAPIA FISICA ESPECIALIZADA	PERSONA ATENDIDA	SI	ANUAL	2,380.00	2,483.00	100 %	99 %	100 %	0.00	0.00
011	000125	23.04	OEI.01	AEI.01.06	AOI00012500618	TERAPIA OCUPACIONAL ESPECIALIZADA	PERSONA ATENDIDA	SI	ANUAL	1,930.00	2,248.00	100 %	99 %	100 %	0.00	0.00
011	000125	23.05	OEI.01	AEI.01.06	AOI00012500619	SERVICIO SOCIAL	PERSONA ATENDIDA	SI	ANUAL	350.00	297.00	100 %	100 %	85 %	0.00	0.00
011	000125	23.06	OEI.01	AEI.01.06	AOI00012500620	PROCEDIMIENTOS MEDICO QUIRURGICOS NO INVASIVOS	PERSONA ATENDIDA	SI	ANUAL	310.00	347.00	85 %	100 %	100 %	0.00	0.00
011	000125	16.05	OEI.01	AEI.01.06	AOI00012500257	0515012 - TRANSORNOS POSTULARES	PERSONA ATENDIDA	SI	ANUAL	14.00	5.00	100 %	10 %	36 %	9,000.00	9,000.00
011	000125	19.04	OEI.01	AEI.01.06	AOI00012500258	0515101 - HIPOACUSIA Y/O SORBERA	PERSONA ATENDIDA	SI	ANUAL	245.00	329.00	100 %	100 %	100 %	54,468.00	54,468.00
011	000125	16.05	OEI.01	AEI.01.06	AOI00012500256	0515009 - ENCEFALOPATIA INFANTIL	PERSONA ATENDIDA	SI	ANUAL	12.00	1.00	25 %	0 %	8 %	9,000.00	9,000.00
011	000125	23.01	OEI.01	AEI.01.06	AOI00012500615	CONSULTA MEDICA ESPECIALIZADA	PERSONA ATENDIDA	SI	ANUAL	780.00	816.00	100 %	100 %	100 %	0.00	0.00
011	000125	23.02	OEI.01	AEI.01.06	AOI00012500616	TERAPIA PSICOLOGICA ESPECIALIZADA	PERSONA ATENDIDA	SI	ANUAL	270.00	198.00	83 %	64 %	73 %	0.00	0.00





PERU

Ministerio de Salud

Visita Grátis  
Atendimento em Português  
Agendamento em Espanhol

Hospital  
Carlos Larrañaga La Hoz

011	000125	15.01	OEI.01	AEI.01.06	AOI00012500598	CONSULTA MEDICA ESPECIALIZADA	PERSONA ATENDIDA	SI	ANUAL	1,320.00	1,250.00	85%	100%	95%	0.00	0.00
011	000125	15.02	OEI.01	AEI.01.06	AOI00012500599	TERAPIA PSICOLOGICA ESPECIALIZADA	PERSONA ATENDIDA	SI	ANUAL	1,068.00	1,167.00	100%	88%	100%	0.00	0.00
011	000125	15.03	OEI.01	AEI.01.06	AOI00012500600	TERAPIA DE LENGUAJE ESPECIALIZADA	PERSONA ATENDIDA	SI	ANUAL	11,210.00	12,265.00	100%	51%	100%	0.00	0.00
011	000125	18.03	OEI.01	AEI.01.06	AOI00012500595	TERAPIA PSICOPEDAGOGICA ESPECIALIZADA	PERSONA ATENDIDA	SI	ANUAL	20.00	4.00	50%	0%	20%	0.00	0.00
011	000125	18.04	OEI.01	AEI.01.06	AOI00012500596	SERVICIO SOCIAL	PERSONA ATENDIDA	SI	ANUAL	8.00	0.00	0%	S.P	0%	0.00	0.00
011	000125	14.01	OEI.01	AEI.01.06	AOI00012500569	0515203 - TRANSTORNOS DEL ESPECTRO AUTISTA	PERSONA ATENDIDA	SI	ANUAL	80.00	52.00	45%	85%	65%	300.00	300.00
011	000125	14.03	OEI.01	AEI.01.06	AOI00012500570	0515003 - AMPUTADOS DE MIEMBRO SUPERIOR	PERSONA ATENDIDA	SI	ANUAL	12.00	251.00	100%	100%	100%	1,200.00	1,200.00
011	000125	14.03	OEI.01	AEI.01.06	AOI00012500571	0515005 - LESIONES DEL NERVO PERIFERICO	PERSONA ATENDIDA	SI	ANUAL	24.00	630.00	100%	100%	100%	1,200.00	1,200.00
011	000125	14.03	OEI.01	AEI.01.06	AOI00012500572	0515202 - RETRASO MENTAL (EVE, MODERADO, SEVERO)	PERSONA ATENDIDA	SI	ANUAL	2,244.00	703.00	36%	26%	31%	1,200.00	1,200.00
011	000125	11.03	OEI.01	AEI.01.06	AOI00012500612	TERAPIA FISICA ESPECIALIZADA	PERSONA ATENDIDA	SI	ANUAL	690.00	560.00	100%	65%	81%	0.00	0.00
011	000125	16.06	OEI.01	AEI.01.06	AOI00012500270	0515005 - LESIONES DEL NERVO PERIFERICO	PERSONA ATENDIDA	SI	ANUAL	12.00	0.00	0%	0%	0%	9,000.00	9,000.00
011	000125	25.04	OEI.01	AEI.01.06	AOI00012500628	TERAPIA OCUPACIONAL ESPECIALIZADA	PERSONA ATENDIDA	SI	ANUAL	4,798.00	1,553.00	20%	77%	32%	0.00	0.00
011	000125	25.05	OEI.01	AEI.01.06	AOI00012500629	SERVICIO SOCIAL	PERSONA ATENDIDA	SI	ANUAL	355.00	418.00	100%	100%	100%	0.00	0.00
011	000125	25.05	OEI.01	AEI.01.06	AOI00012500630	PROCEDIMIENTOS MEDICOS QUIRURGICOS INVASIVOS	PERSONA ATENDIDA	SI	ANUAL	672.00	585.00	100%	65%	87%	0.00	0.00
011	000125	25.07	OEI.01	AEI.01.06	AOI00012500631	PROCEDIMIENTOS MEDICOS QUIRURGICOS NO INVASIVOS	PERSONA ATENDIDA	SI	ANUAL	790.00	706.00	80%	100%	89%	0.00	0.00
011	000125	19.04	OEI.01	AEI.01.06	AOI00012500259	0515104 - PARALISIS CEREBRAL INFANTIL	PERSONA ATENDIDA	SI	ANUAL	92.00	170.00	100%	100%	100%	54,468.00	54,468.00
011	000125	19.04	OEI.01	AEI.01.06	AOI00012500260	0515105 - ENFERMEDAD CEREBRO VASCULARES	PERSONA ATENDIDA	SI	ANUAL	52.00	27.00	38%	78%	52%	54,468.00	54,468.00
011	000125	21.03	OEI.01	AEI.01.06	AOI00012500647	0515008 - ENFERMEDAD CEREBRO VASCULAR	PERSONA ATENDIDA	SI	ANUAL	8.00	16.00	100%	100%	100%	37,812.00	37,812.00
011	000125	21.04	OEI.01	AEI.01.06	AOI00012500648	0515008 - ENFERMEDAD CEREBRO VASCULAR	PERSONA ATENDIDA	SI	ANUAL	7.00	0.00	0%	0%	0%	91,651.00	91,651.00
011	000125	24.06	OEI.01	AEI.01.06	AOI00012500624	SERVICIO SOCIAL	PERSONA ATENDIDA	SI	ANUAL	24.00	4.00	25%	8%	17%	0.00	0.00
011	000125	25.01	OEI.01	AEI.01.06	AOI00012500625	CONSULTA MEDICA ESPECIALIZADA	PERSONA ATENDIDA	SI	ANUAL	2,104.00	2,959.00	100%	100%	100%	0.00	0.00
011	000125	25.02	OEI.01	AEI.01.06	AOI00012500626	TERAPIA PSICOLOGICA ESPECIALIZADA	PERSONA ATENDIDA	SI	ANUAL	1,124.00	1,306.00	100%	100%	100%	0.00	0.00
011	000125	25.03	OEI.01	AEI.01.06	AOI00012500627	TERAPIA FISICA ESPECIALIZADA	PERSONA ATENDIDA	SI	ANUAL	10,200.00	12,615.00	100%	100%	100%	0.00	0.00
011	000125	26.05	OEI.01	AEI.01.06	AOI00012500636	PROCEDIMIENTOS MEDICOS QUIRURGICOS INVASIVOS	PERSONA ATENDIDA	SI	ANUAL	9.00	3.00	33%	33%	33%	0.00	0.00
011	000125	26.06	OEI.01	AEI.01.06	AOI00012500638	PROCEDIMIENTOS MEDICOS QUIRURGICOS NO INVASIVOS	PERSONA ATENDIDA	SI	ANUAL	12.00	35.00	100%	100%	100%	0.00	0.00
011	000125	26.07	OEI.01	AEI.01.06	AOI00012500637	SERVICIO SOCIAL	PERSONA ATENDIDA	SI	ANUAL	210.00	226.00	100%	78%	100%	0.00	0.00
011	000125	21.01	OEI.01	AEI.01.06	AOI00012500646	0515008 - ENFERMEDAD CEREBRO VASCULAR	PERSONA ATENDIDA	SI	ANUAL	5.00	10.00	83%	100%	100%	1,200.00	1,200.00
011	000125	24.03	OEI.01	AEI.01.06	AOI00012500634	TERAPIA FISICA ESPECIALIZADA	PERSONA ATENDIDA	SI	ANUAL	1,560.00	2,196.00	100%	100%	100%	0.00	0.00





PERÚ

Ministerio de Salud

Viceministerio de Prestaciones y Aseguramiento en Salud

Hospital Carlos Lanfranco La Hoz

011	000125	26.04	OEI.01	AEI.01.06	AOI000012500635	TERAPIA OCUPACIONAL ESPECIALIZADA	PERSONA ATENDIDA	SI	ANUAL	184.00	237.00	100 %	100 %	100 %	0.00	0.00
011	000125	18.01	OEI.01	AEI.01.06	AOI000012500189	0515203 - TRANSTORNOS DEL ESPECTRO AUTISTA	PERSONA ATENDIDA	SI	ANUAL	350.00	401.00	100 %	100 %	100 %	86,960.00	86,960.00
011	000125	18.02	OEI.01	AEI.01.06	AOI000012500191	0515201 - TRANSTORNOS DE APRENDIZAJE	PERSONA ATENDIDA	SI	ANUAL	4,250.00	3,988.00	100 %	77 %	94 %	163,552.71	174,000.00
011	000125	14.02	OEI.01	AEI.01.06	AOI000012500306	0515104 - PARALISIS CEREBRAL INFANTIL	PERSONA ATENDIDA	SI	ANUAL	12.00	14.00	50 %	100 %	100 %	14,016.00	14,016.00
011	000125	14.02	OEI.01	AEI.01.06	AOI000012500307	0515105 - ENFERMEDAD CEREBRO VASCULARES	PERSONA ATENDIDA	SI	ANUAL	12.00	9.00	33 %	100 %	75 %	7,008.00	7,008.00
011	000125	14.02	OEI.01	AEI.01.06	AOI000012500295	0515001 - LESIONES MEDULARES	PERSONA ATENDIDA	SI	ANUAL	1,800.00	2,377.00	100 %	100 %	100 %	74,518.80	74,518.80
011	000125	14.02	OEI.01	AEI.01.06	AOI000012500296	0515002 - AMPUTADOS DE MIEMBRO INFERIOR	PERSONA ATENDIDA	SI	ANUAL	36.00	194.00	100 %	100 %	100 %	5,796.00	5,796.00
011	000125	14.02	OEI.01	AEI.01.06	AOI000012500297	0515003 - AMPUTADOS DE MIEMBRO SUPERIOR	PERSONA ATENDIDA	SI	ANUAL	12.00	18.00	100 %	100 %	100 %	7,008.00	7,008.00
011	000125	14.02	OEI.01	AEI.01.06	AOI000012500298	0515004 - ENFERMEDAD MUSCULAR Y UNION MIONEURAL	PERSONA ATENDIDA	SI	ANUAL	12.00	3.00	50 %	0 %	25 %	7,008.00	7,008.00
011	000125	14.02	OEI.01	AEI.01.06	AOI000012500299	0515005 - LESIONES DEL NERVO PERIFERICO	PERSONA ATENDIDA	SI	ANUAL	48.00	70.00	100 %	100 %	100 %	7,008.00	7,008.00
011	000125	14.02	OEI.01	AEI.01.06	AOI000012500300	0515006 - TRANSTORNOS DEL DESARROLLO DE LA FUNCION MOTRIZ	PERSONA ATENDIDA	SI	ANUAL	24.00	21.00	92 %	83 %	88 %	7,008.00	7,008.00
011	000125	14.01	OEI.01	AEI.01.06	AOI000012500287	0515001 - LESIONES MEDULARES	PERSONA ATENDIDA	SI	ANUAL	270.00	89.00	16 %	50 %	33 %	56,424.00	56,424.00
011	000125	14.01	OEI.01	AEI.01.06	AOI000012500288	0515002 - AMPUTADOS DE MIEMBRO INFERIOR	PERSONA ATENDIDA	SI	ANUAL	34.00	71.00	100 %	100 %	100 %	26,076.00	26,076.00
011	000125	14.01	OEI.01	AEI.01.06	AOI000012500289	0515007 - ENFERMEDAD ARTICULAR DEGENERATIVA	PERSONA ATENDIDA	SI	ANUAL	110.00	103.00	100 %	62 %	94 %	25,224.00	25,224.00
011	000125	14.01	OEI.01	AEI.01.06	AOI000012500290	0515008 - ENFERMEDAD CEREBRO VASCULAR	PERSONA ATENDIDA	SI	ANUAL	56.00	112.00	100 %	100 %	100 %	25,224.00	25,224.00
011	000125	14.01	OEI.01	AEI.01.06	AOI000012500291	0515012 - TRANSTORNOS POSTULARES	PERSONA ATENDIDA	SI	ANUAL	270.00	196.00	65 %	80 %	73 %	25,213.00	25,213.00
011	000125	20.03	OEI.01	AEI.01.06	AOI000012500293	0515202 - RETRASO MENTAL: LEVE, MODERADO, SEVERO	PERSONA ATENDIDA	SI	ANUAL	3,460.00	3,918.00	100 %	100 %	100 %	60,000.00	60,000.00
011	000125	16.06	OEI.01	AEI.01.06	AOI000012500271	0515008 - ENFERMEDAD CEREBRO VASCULAR	PERSONA ATENDIDA	SI	ANUAL	12.00	0.00	0 %	0 %	0 %	9,000.00	9,000.00
011	000125	16.06	OEI.01	AEI.01.06	AOI000012500272	0515009 - ENCEFALOPATIA INFANTIL	PERSONA ATENDIDA	SI	ANUAL	8.00	0.00	0 %	0 %	0 %	9,000.00	9,000.00
011	000125	16.06	OEI.01	AEI.01.06	AOI000012500273	0515012 - TRANSTORNOS POSTULARES	PERSONA ATENDIDA	SI	ANUAL	8.00	0.00	0 %	0 %	0 %	9,000.00	9,000.00
011	000125	20.01	OEI.01	AEI.01.06	AOI000012500279	0515202 - RETRASO MENTAL: LEVE, MODERADO, SEVERO	PERSONA ATENDIDA	SI	ANUAL	2,730.00	3,541.00	100 %	100 %	100 %	699,586.40	699,586.40
011	000125	16	OEI.01	AEI.01.06	AOI000012500281	0515002 - AMPUTADOS DE MIEMBRO INFERIOR	PERSONA ATENDIDA	SI	ANUAL	12.00	12.00	100 %	100 %	100 %	254,719.00	254,719.00
011	000125	20.02	OEI.01	AEI.01.06	AOI000012500285	0515202 - RETRASO MENTAL: LEVE, MODERADO, SEVERO	PERSONA ATENDIDA	SI	ANUAL	7,324.00	7,092.00	100 %	62 %	97 %	60,000.00	60,000.00
011	000125	19.04	OEI.01	AEI.01.06	AOI000012500263	0515203 - TRANSTORNOS DEL ESPECTRO AUTISTA	PERSONA ATENDIDA	SI	ANUAL	124.00	220.00	100 %	100 %	100 %	82,896.00	82,896.00
011	000125	19.05	OEI.01	AEI.01.06	AOI000012500264	0515101 - HIPOACUSIA Y/O SORDERA	PERSONA ATENDIDA	SI	ANUAL	2,260.00	3,358.00	100 %	100 %	100 %	92,280.00	92,280.00
011	000125	16.06	OEI.01	AEI.01.06	AOI000012500267	0515001 - LESIONES MEDULARES	PERSONA ATENDIDA	SI	ANUAL	24.00	0.00	0 %	0 %	0 %	9,000.00	9,000.00
011	000125	16.06	OEI.01	AEI.01.06	AOI000012500268	0515002 - AMPUTADOS DE MIEMBRO INFERIOR	PERSONA ATENDIDA	SI	ANUAL	48.00	0.00	0 %	0 %	0 %	9,000.00	9,000.00
011	000125	16.06	OEI.01	AEI.01.06	AOI000012500269	0515003 - AMPUTADOS DE MIEMBRO SUPERIOR	PERSONA ATENDIDA	SI	ANUAL	11.00	0.00	0 %	0 %	0 %	9,000.00	9,000.00





PERU Ministerio de Salud

Ministerio de Salud  
Hospital Carlos Lanfranco La Hoz

Hospital Carlos Lanfranco La Hoz

011	000125	16.03	OEI.01	AEI.01.06	AOI00012500364	0515201 - TRANSTORNOS DE APRENDIZAJE	PERSONA ATENDIDA	SI	ANUAL	606.00	579.00	83%	100%	96%	37,812.00	37,812.00
011	000125	21.03	OEI.01	AEI.01.06	AOI00012500365	0515203 - TRANSTORNOS DEL ESPECTRO AUTISTA	PERSONA ATENDIDA	SI	ANUAL	2,874.00	3,022.00	100%	100%	100%	37,812.00	37,812.00
011	000125	15.02	OEI.01	AEI.01.06	AOI00012500366	0515001 - LESIONES MEDULARES	PERSONA ATENDIDA	SI	ANUAL	778.00	964.00	100%	100%	100%	139,800.00	139,800.00
011	000125	15.02	OEI.01	AEI.01.06	AOI00012500367	0515002 - AMPUTADOS DE MIEMBRO INFERIOR	PERSONA ATENDIDA	SI	ANUAL	496.00	685.00	100%	100%	100%	600.00	600.00
011	000125	15.02	OEI.01	AEI.01.06	AOI00012500368	0515003 - AMPUTADOS DE MIEMBRO SUPERIOR	PERSONA ATENDIDA	SI	ANUAL	71.00	107.00	100%	100%	100%	600.00	600.00
011	000125	16.03	OEI.01	AEI.01.06	AOI00012500217	0515009 - ENCEFALOPATIA INFANTIL	PERSONA ATENDIDA	SI	ANUAL	3.00	6.00	100%	100%	100%	9,000.00	9,000.00
011	000125	21.03	OEI.01	AEI.01.06	AOI00012500357	0515001 - LESIONES MEDULARES	PERSONA ATENDIDA	SI	ANUAL	576.00	700.00	100%	100%	100%	37,812.00	37,812.00
011	000125	21.03	OEI.01	AEI.01.06	AOI00012500358	0515003 - AMPUTADOS DE MIEMBRO SUPERIOR	PERSONA ATENDIDA	SI	ANUAL	12.00	13.00	100%	100%	100%	37,812.00	37,812.00
011	000125	21.03	OEI.01	AEI.01.06	AOI00012500359	0515004 - ENFERMEDAD MUSCULAR Y UNION MIOENEURAL	PERSONA ATENDIDA	SI	ANUAL	192.00	198.00	100%	87%	100%	37,812.00	37,812.00
011	000125	21.03	OEI.01	AEI.01.06	AOI00012500360	0515005 - LESIONES DEL NERVO PERIFERICO	PERSONA ATENDIDA	SI	ANUAL	246.00	308.00	100%	100%	100%	37,812.00	37,812.00
011	000125	21.03	OEI.01	AEI.01.06	AOI00012500361	0515006 - TRANSTORNOS DEL DESARROLLO DE LA FUNCION MOTRIZ	PERSONA ATENDIDA	SI	ANUAL	2,064.00	1,461.00	65%	79%	71%	37,812.00	37,812.00
011	000125	16.02	OEI.01	AEI.01.06	AOI00012500211	0515201 - TRANSTORNOS DE APRENDIZAJE	PERSONA ATENDIDA	SI	ANUAL	24.00	4.00	25%	8%	17%	9,000.00	9,000.00
011	000125	16.02	OEI.01	AEI.01.06	AOI00012500212	0515202 - RETRASO MENTAL LEVE, MODERADO, SEVERO.	PERSONA ATENDIDA	SI	ANUAL	22.00	81.00	100%	100%	100%	9,000.00	9,000.00
011	000125	16.02	OEI.01	AEI.01.06	AOI00012500213	0515001 - LESIONES MEDULARES	PERSONA ATENDIDA	SI	ANUAL	60.00	162.00	100%	100%	100%	9,000.00	9,000.00
011	000125	16.03	OEI.01	AEI.01.06	AOI00012500214	0515001 - LESIONES MEDULARES	PERSONA ATENDIDA	SI	ANUAL	30.00	110.00	100%	100%	100%	9,000.00	9,000.00
011	000125	16.03	OEI.01	AEI.01.06	AOI00012500215	0515005 - LESIONES DEL NERVO PERIFERICO	PERSONA ATENDIDA	SI	ANUAL	3.00	7.00	S.P.	100%	100%	9,000.00	9,000.00
011	000125	16.03	OEI.01	AEI.01.06	AOI00012500216	0515007 - ENFERMEDAD ARTICULAR DEGENERATIVA	PERSONA ATENDIDA	SI	ANUAL	8.00	6.00	50%	83%	75%	9,000.00	9,000.00
011	000125	16.02	OEI.01	AEI.01.06	AOI00012500205	0515005 - LESIONES DEL NERVO PERIFERICO	PERSONA ATENDIDA	SI	ANUAL	24.00	26.00	100%	89%	100%	9,000.00	9,000.00
011	000125	16.02	OEI.01	AEI.01.06	AOI00012500206	0515006 - TRANSTORNOS DEL DESARROLLO DE LA FUNCION MOTRIZ	PERSONA ATENDIDA	SI	ANUAL	38.00	50.00	100%	100%	100%	9,000.00	9,000.00
011	000125	16.02	OEI.01	AEI.01.06	AOI00012500207	0515007 - ENFERMEDAD ARTICULAR DEGENERATIVA	PERSONA ATENDIDA	SI	ANUAL	30.00	6.00	50%	0%	20%	9,000.00	9,000.00
011	000125	16.02	OEI.01	AEI.01.06	AOI00012500208	0515008 - ENFERMEDAD CEREBRO VASCULAR	PERSONA ATENDIDA	SI	ANUAL	171.00	324.00	100%	100%	100%	9,000.00	9,000.00
011	000125	16.02	OEI.01	AEI.01.06	AOI00012500209	0515009 - ENCEFALOPATIA INFANTIL	PERSONA ATENDIDA	SI	ANUAL	116.00	418.00	100%	100%	100%	9,000.00	9,000.00
011	000125	16.02	OEI.01	AEI.01.06	AOI00012500210	0515012 - TRANSTORNOS POSTURALES	PERSONA ATENDIDA	SI	ANUAL	77.00	106.00	100%	100%	100%	9,000.00	9,000.00
011	000125	16.01	OEI.01	AEI.01.06	AOI00012500199	0515002 - AMPUTADOS DE MIEMBRO INFERIOR	PERSONA ATENDIDA	SI	ANUAL	130.00	205.00	100%	100%	100%	9,000.00	9,000.00
011	000125	16.01	OEI.01	AEI.01.06	AOI00012500200	0515003 - AMPUTADOS DE MIEMBRO SUPERIOR	PERSONA ATENDIDA	SI	ANUAL	16.00	18.00	63%	100%	100%	9,000.00	9,000.00
011	000125	16.01	OEI.01	AEI.01.06	AOI00012500201	0515012 - TRANSTORNOS POSTURALES	PERSONA ATENDIDA	SI	ANUAL	5.00	2.00	100%	0%	40%	9,000.00	9,000.00
011	000125	16.02	OEI.01	AEI.01.06	AOI00012500202	0515002 - AMPUTADOS DE MIEMBRO INFERIOR	PERSONA ATENDIDA	SI	ANUAL	11.00	2.00	40%	0%	18%	9,000.00	9,000.00
011	000125	16.02	OEI.01	AEI.01.06	AOI00012500203	0515003 - AMPUTADOS DE MIEMBRO SUPERIOR	PERSONA ATENDIDA	SI	ANUAL	7.00	3.00	100%	0%	43%	9,000.00	9,000.00

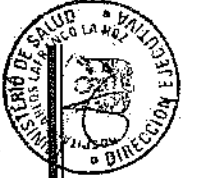



PERÚ

Ministerio de Salud

Viceministerio de Prestaciones y Aseguramiento en Salud

Hospital Carlos Lanfranco La Hoz

011	000125	14.01	OEI.01	AEI.01.06	AOI00012500564	0515006 - TRANSTORNOS DEL DESARROLLO DE LA FUNCION MOTRIZ	PERSONA ATENDIDA	SI	ANUAL	110.00	48.00	31 %	56 %	44 %	1,200.00	1,200.00
011	000125	14.01	OEI.01	AEI.01.06	AOI00012500565	0515104 - PARALISIS CEREBRAL INFANTIL	PERSONA ATENDIDA	SI	ANUAL	90.00	34.00	31 %	44 %	38 %	1,200.00	1,200.00
011	000125	14.01	OEI.01	AEI.01.06	AOI00012500566	0515105 - ENFERMEDAD CEREBRO VASCULARES	PERSONA ATENDIDA	SI	ANUAL	48.00	0.00	0 %	0 %	0 %	300.00	300.00
011	000125	21.01	OEI.01	AEI.01.06	AOI00012500549	0515005 - LESIONES DEL NERVO PERIFERICO	PERSONA ATENDIDA	SI	ANUAL	162.00	54.00	100 %	15 %	33 %	39,012.00	39,012.00
011	000125	15.07	OEI.01	AEI.01.06	AOI00012500534	0515005 - LESIONES DEL NERVO PERIFERICO	PERSONA ATENDIDA	SI	ANUAL	12.00	12.00	100 %	100 %	100 %	317,279.00	317,279.00
011	000125	27.01	OEI.01	AEI.01.06	AOI00012500535	0515001 - LESIONES MEDULARES	PERSONA ATENDIDA	SI	ANUAL	24,540.00	14,094.00	43 %	79 %	57 %	9,777,072.00	10,488,415.26
011	000125	17.01	OEI.01	AEI.01.06	AOI00012500537	0515202 - RETRASO MENTAL: LEVE, MODERADO, SEVERO	PERSONA ATENDIDA	SI	ANUAL	12.00	12.00	100 %	100 %	100 %	54,551.00	54,551.00
011	000125	29.01	OEI.01	AEI.01.06	AOI00012500539	5004449 - CAPACITACION EN MEDICINA DE REHABILITACION	PERSONA CAPACITADA	SI	ANUAL	405.00	431.00	100 %	88 %	100 %	346,587.00	346,587.00
011	000125	30.02	OEI.01	AEI.01.06	AOI00012500542	5004449 - CAPACITACION EN MEDICINA DE REHABILITACION	PERSONA CAPACITADA	SI	ANUAL	180.00	195.00	42 %	100 %	100 %	307,091.00	305,291.26
011	000125	25.07	OEI.01	AEI.01.06	AOI00012500528	0515005 - LESIONES DEL NERVO PERIFERICO	PERSONA ATENDIDA	SI	ANUAL	492.00	120.00	18 %	42 %	24 %	47,520.00	47,520.00
011	000125	25.07	OEI.01	AEI.01.06	AOI00012500529	0515007 - ENFERMEDAD ARTICULAR DEGENERATIVA	PERSONA ATENDIDA	SI	ANUAL	840.00	250.00	24 %	45 %	30 %	47,520.00	47,420.00
011	000125	23.08	OEI.01	AEI.01.06	AOI00012500530	0515008 - ENFERMEDAD CEREBRO VASCULAR	PERSONA ATENDIDA	SI	ANUAL	24.00	0.00	0 %	0 %	0 %	53,004.00	53,004.00
011	000125	23.07	OEI.01	AEI.01.06	AOI00012500531	0515008 - ENFERMEDAD CEREBRO VASCULAR	PERSONA ATENDIDA	SI	ANUAL	330.00	304.00	91 %	93 %	92 %	53,004.00	53,004.00
011	000125	23.07	OEI.01	AEI.01.06	AOI00012500532	0515010 - ENFERMEDAD DE PARKINSON	PERSONA ATENDIDA	SI	ANUAL	26.00	23.00	33 %	100 %	88 %	53,004.00	53,004.00
011	000125	14.07	OEI.01	AEI.01.06	AOI00012500533	0515005 - LESIONES DEL NERVO PERIFERICO	PERSONA ATENDIDA	SI	ANUAL	12.00	12.00	100 %	100 %	100 %	90,756.00	90,756.00
011	000125	26.07	OEI.01	AEI.01.06	AOI00012500522	0515003 - AMPUTADOS DE MIEMBRO SUPERIOR	PERSONA ATENDIDA	SI	ANUAL	102.00	96.00	72 %	100 %	94 %	37,320.00	37,320.00
011	000125	26.07	OEI.01	AEI.01.06	AOI00012500523	0515004 - ENFERMEDAD MUSCULAR Y UNION MIONEURAL	PERSONA ATENDIDA	SI	ANUAL	9.00	2.00	33 %	0 %	22 %	37,320.00	37,320.00
011	000125	26.07	OEI.01	AEI.01.06	AOI00012500524	0515005 - LESIONES DEL NERVO PERIFERICO	PERSONA ATENDIDA	SI	ANUAL	6.00	4.00	33 %	100 %	67 %	37,320.00	37,320.00
011	000125	26.07	OEI.01	AEI.01.06	AOI00012500525	0515006 - TRANSTORNOS DEL DESARROLLO DE LA FUNCION MOTRIZ	PERSONA ATENDIDA	SI	ANUAL	153.00	105.00	87 %	46 %	69 %	37,320.00	37,320.00
011	000125	26.07	OEI.01	AEI.01.06	AOI00012500526	0515007 - ENFERMEDAD ARTICULAR DEGENERATIVA	PERSONA ATENDIDA	SI	ANUAL	4.00	4.00	100 %	100 %	100 %	37,320.00	37,320.00
011	000125	26.07	OEI.01	AEI.01.06	AOI00012500527	0515012 - TRANSTORNOS POSTULARES	PERSONA ATENDIDA	SI	ANUAL	580.00	499.00	100 %	49 %	86 %	37,320.00	37,320.00
011	000125	15.02	OEI.01	AEI.01.06	AOI00012500369	0515004 - ENFERMEDAD MUSCULAR Y UNION MIONEURAL	PERSONA ATENDIDA	SI	ANUAL	258.00	39.00	15 %	15 %	15 %	600.00	600.00
011	000125	15.02	OEI.01	AEI.01.06	AOI00012500370	0515005 - LESIONES DEL NERVO PERIFERICO	PERSONA ATENDIDA	SI	ANUAL	329.00	229.00	56 %	83 %	70 %	3,600.00	3,600.00
011	000125	15.02	OEI.01	AEI.01.06	AOI00012500371	0515006 - TRANSTORNOS DEL DESARROLLO DE LA FUNCION MOTRIZ	PERSONA ATENDIDA	SI	ANUAL	778.00	343.00	40 %	48 %	44 %	3,600.00	3,600.00
011	000125	15.02	OEI.01	AEI.01.06	AOI00012500372	0515007 - ENFERMEDAD ARTICULAR DEGENERATIVA	PERSONA ATENDIDA	SI	ANUAL	801.00	434.00	44 %	64 %	54 %	3,600.00	3,600.00
011	000125	15.02	OEI.01	AEI.01.06	AOI00012500373	0515008 - ENFERMEDAD CEREBRO VASCULAR	PERSONA ATENDIDA	SI	ANUAL	210.00	181.00	91 %	81 %	86 %	3,600.00	3,600.00
011	000125	26.07	OEI.01	AEI.01.06	AOI00012500521	0515002 - AMPUTADOS DE MIEMBRO INFERIOR	PERSONA ATENDIDA	SI	ANUAL	760.00	844.00	100 %	76 %	100 %	37,320.00	37,320.00
011	000125	21.03	OEI.01	AEI.01.06	AOI00012500362	0515009 - ENCEFALOPATIA INFANTIL	PERSONA ATENDIDA	SI	ANUAL	4,440.00	4,369.00	100 %	87 %	98 %	37,812.00	37,812.00





PERU

Ministerio de Salud

Planes de Atención y Asesoramiento de Salud

Hospital Carlos Lanfranco La Hoz

011	000125	21.04	OEI.01	AEI.01.06	AOI00012500383	0515001 - LESIONES MEDULARES	PERSONA ATENDIDA	SI	ANUAL	42.00	44.00	100 %	83 %	100 %	37,612.00	37,612.00
011	000125	21.04	OEI.01	AEI.01.06	AOI00012500384	0515006 - TRANSITORIOS DEL DESARROLLO DE LA FUNCION MOTRIZ	PERSONA ATENDIDA	SI	ANUAL	192.00	153.00	45 %	100 %	80 %	37,812.00	37,812.00
011	000125	21.04	OEI.01	AEI.01.06	AOI00012500387	0515009 - ENCEFALOPATIA INFANTIL	PERSONA ATENDIDA	SI	ANUAL	234.00	195.00	97 %	70 %	83 %	37,812.00	37,812.00
011	000125	21.04	OEI.01	AEI.01.06	AOI00012500389	0515201 - TRANSITORIOS DE APRENDIZAJE	PERSONA ATENDIDA	SI	ANUAL	48.00	39.00	88 %	75 %	81 %	37,812.00	37,812.00
011	000125	21.04	OEI.01	AEI.01.06	AOI00012500390	0515203 - TRANSITORIOS DEL ESPECTRO AUTISTA	PERSONA ATENDIDA	SI	ANUAL	366.00	455.00	100 %	100 %	100 %	37,812.00	37,812.00
011	000125	15.02	OEI.01	AEI.01.06	AOI00012500376	0515012 - TRANSITORIOS POSTURALES	PERSONA ATENDIDA	SI	ANUAL	2,214.00	1,436.00	59 %	71 %	65 %	600.00	600.00
011	000125	15.02	OEI.01	AEI.01.06	AOI00012500377	0515101 - HIPOACUSIA Y/O SORDERA	PERSONA ATENDIDA	SI	ANUAL	9.00	22.00	100 %	100 %	100 %	100.00	100.00
011	000125	15.02	OEI.01	AEI.01.06	AOI00012500378	0515104 - PARALISIS CEREBRAL INFANTIL	PERSONA ATENDIDA	SI	ANUAL	143.00	6.00	1 %	7 %	4 %	2,564.00	2,564.00
011	000125	15.02	OEI.01	AEI.01.06	AOI00012500379	0515105 - ENFERMEDAD CEREBRO VASCULARES	PERSONA ATENDIDA	SI	ANUAL	186.00	9.00	4 %	5 %	5 %	600.00	600.00
011	000125	15.02	OEI.01	AEI.01.06	AOI00012500380	0515201 - TRANSITORIOS DE APRENDIZAJE	PERSONA ATENDIDA	SI	ANUAL	36.00	72.00	100 %	100 %	100 %	600.00	600.00
011	000125	15.02	OEI.01	AEI.01.06	AOI00012500381	0515202 - RETRASO MENTAL LEVE, MODERADO, SEVERO	PERSONA ATENDIDA	SI	ANUAL	36.00	193.00	100 %	100 %	100 %	3,600.00	3,600.00
011	000125	19.01	OEI.01	AEI.01.06	AOI00012500223	0515104 - PARALISIS CEREBRAL INFANTIL	PERSONA ATENDIDA	SI	ANUAL	750.00	721.00	71 %	100 %	96 %	430,972.42	435,655.00
011	000125	19.01	OEI.01	AEI.01.06	AOI00012500224	0515105 - ENFERMEDAD CEREBRO VASCULARES	PERSONA ATENDIDA	SI	ANUAL	488.00	739.00	100 %	100 %	100 %	54,468.00	54,468.00
011	000125	19.01	OEI.01	AEI.01.06	AOI00012500225	0515201 - TRANSITORIOS DE APRENDIZAJE	PERSONA ATENDIDA	SI	ANUAL	31.00	41.00	68 %	100 %	100 %	12,000.00	12,000.00
011	000125	19.01	OEI.01	AEI.01.06	AOI00012500226	0515202 - RETRASO MENTAL LEVE, MODERADO, SEVERO	PERSONA ATENDIDA	SI	ANUAL	8.00	37.00	100 %	100 %	100 %	12,000.00	12,000.00
011	000125	19.01	OEI.01	AEI.01.06	AOI00012500374	0515009 - ENCEFALOPATIA INFANTIL	PERSONA ATENDIDA	SI	ANUAL	48.00	498.00	100 %	100 %	100 %	3,600.00	3,600.00
011	000125	15.02	OEI.01	AEI.01.06	AOI00012500375	0515010 - ENFERMEDAD DE PARKINSON	PERSONA ATENDIDA	SI	ANUAL	12.00	12.00	100 %	100 %	100 %	600.00	600.00
011	000125	15.10	OEI.01	AEI.01.06	AOI00012500717	0515001 - LESIONES MEDULARES	PERSONA ATENDIDA	SI	ANUAL	5.00	10.00	100 %	100 %	100 %	30.00	30.00
011	000125	15.10	OEI.01	AEI.01.06	AOI00012500718	0515006 - TRANSITORIOS DEL DESARROLLO DE LA FUNCION MOTRIZ	PERSONA ATENDIDA	SI	ANUAL	5.00	10.00	100 %	100 %	100 %	30.00	30.00
011	000125	16.03	OEI.01	AEI.01.06	AOI00012500218	0515012 - TRANSITORIOS POSTURALES	PERSONA ATENDIDA	SI	ANUAL	9.00	3.00	33 %	33 %	33 %	9,000.00	9,000.00
011	000125	16.03	OEI.01	AEI.01.06	AOI00012500219	0515201 - TRANSITORIOS DE APRENDIZAJE	PERSONA ATENDIDA	SI	ANUAL	5.00	0.00	0 %	0 %	0 %	9,000.00	9,000.00
011	000125	16.03	OEI.01	AEI.01.06	AOI00012500220	0515002 - AMPUTADOS DE MIEMBRO INFERIOR	PERSONA ATENDIDA	SI	ANUAL	68.00	53.00	71 %	84 %	78 %	9,000.00	9,000.00
011	000125	19.01	OEI.01	AEI.01.06	AOI00012500222	0515101 - HIPOACUSIA Y/O SORDERA	PERSONA ATENDIDA	SI	ANUAL	653.00	815.00	99 %	100 %	100 %	639,636.58	616,749.11
011	000125	15.06	OEI.01	AEI.01.06	AOI00012500713	ATENCIÓN EN ELECTROGRAFIA	PERSONA ATENDIDA	SI	ANUAL	11.00	16.00	100 %	100 %	100 %	0.00	0.00
011	000125	15.08	OEI.01	AEI.01.06	AOI00012500714	0515006 - TRANSITORIOS DEL DESARROLLO DE LA FUNCION MOTRIZ	PERSONA ATENDIDA	SI	ANUAL	6.00	12.00	100 %	100 %	100 %	50.00	50.00
011	000125	15.08	OEI.01	AEI.01.06	AOI00012500715	0515009 - ENCEFALOPATIA INFANTIL	PERSONA ATENDIDA	SI	ANUAL	5.00	18.00	100 %	100 %	100 %	50.00	50.00
011	000125	15.09	OEI.01	AEI.01.06	AOI00012500716	0515004 - ENFERMEDAD MUSCULAR Y UNIÓN MIOFIBRIL	PERSONA ATENDIDA	SI	ANUAL	8.00	11.00	100 %	100 %	100 %	50.00	50.00
011	000125	14.01	OEI.01	AEI.01.06	AOI00012500567	0515201 - TRANSITORIOS DE APRENDIZAJE	PERSONA ATENDIDA	SI	ANUAL	360.00	83.00	19 %	27 %	23 %	1,200.00	1,200.00





PERÚ

Ministerio de Salud

Viceministerio de Prestaciones y Aseguramiento en Salud

Hospital Carlos Lanfranco La Hoz

011	000125	14.01	OEI.01	AEI.01.06	AOI00012500562	0515101 - HIPOACUSIA Y/O SORDERA	PERSONA ATENDIDA	SI	ANUAL	12.00	12.00	100 %	100 %	100 %	1,200.00	1,200.00
011	000125	25.01	OEI.01	AEI.01.06	AOI00012500451	0515004 - ENFERMEDAD MUSCULAR Y UNION MIONEURAL	PERSONA ATENDIDA	SI	ANUAL	30.00	30.00	100 %	100 %	83 %	47,520.00	47,520.00
011	000125	25.01	OEI.01	AEI.01.06	AOI00012500452	0515005 - LESIONES DEL NERVO PERIFERICO	PERSONA ATENDIDA	SI	ANUAL	1,150.00	893.00	51 %	100 %	100 %	47,520.00	47,520.00
011	000125	25.01	OEI.01	AEI.01.06	AOI00012500453	0515006 - TRANSTORNOS DEL DESARROLLO DE LA FUNCION MOTRIZ	PERSONA ATENDIDA	SI	ANUAL	9.00	2.00	33 %	0 %	22 %	47,520.00	47,520.00
011	000125	25.01	OEI.01	AEI.01.06	AOI00012500454	0515007 - ENFERMEDAD ARTICULAR DEGENERATIVA	PERSONA ATENDIDA	SI	ANUAL	1,970.00	1,344.00	45 %	100 %	68 %	47,520.00	47,520.00
011	000125	25.01	OEI.01	AEI.01.06	AOI00012500455	0515012 - TRANSTORNOS POSTURALES	PERSONA ATENDIDA	SI	ANUAL	580.00	130.00	14 %	84 %	22 %	47,520.00	47,320.00
011	000125	23.03	OEI.01	AEI.01.06	AOI00012500442	0515001 - LESIONES MEDULARES	PERSONA ATENDIDA	SI	ANUAL	23.00	411.00	100 %	100 %	100 %	106,008.00	106,008.00
011	000125	23.03	OEI.01	AEI.01.06	AOI00012500444	0515008 - ENFERMEDAD CEREBRO VASCULAR	PERSONA ATENDIDA	SI	ANUAL	7,600.00	8,116.00	100 %	100 %	100 %	53,004.00	53,004.00
011	000125	23.03	OEI.01	AEI.01.06	AOI00012500445	0515009 - ENCEFALOPATIA INFANTIL	PERSONA ATENDIDA	SI	ANUAL	146.00	539.00	100 %	100 %	100 %	53,004.00	53,004.00
011	000125	23.03	OEI.01	AEI.01.06	AOI00012500446	0515010 - ENFERMEDAD DE PARKINSON	PERSONA ATENDIDA	SI	ANUAL	340.00	577.00	100 %	100 %	100 %	53,004.00	53,004.00
011	000125	24.12	OEI.01	AEI.01.06	AOI00012500447	0515001 - LESIONES MEDULARES	PERSONA ATENDIDA	SI	ANUAL	1,290.00	1,251.00	78 %	100 %	100 %	78,864.00	78,864.00
011	000125	24.14	OEI.01	AEI.01.06	AOI00012500449	0515001 - LESIONES MEDULARES	PERSONA ATENDIDA	SI	ANUAL	3,790.00	3,960.00	72 %	100 %	100 %	78,864.00	78,864.00
011	000125	23.02	OEI.01	AEI.01.06	AOI00012500436	0515009 - ENCEFALOPATIA INFANTIL	PERSONA ATENDIDA	SI	ANUAL	37.00	62.00	100 %	100 %	100 %	53,004.00	53,004.00
011	000125	23.02	OEI.01	AEI.01.06	AOI00012500437	0515010 - ENFERMEDAD DE PARKINSON	PERSONA ATENDIDA	SI	ANUAL	39.00	40.00	100 %	100 %	90 %	53,004.00	53,004.00
011	000125	24.08	OEI.01	AEI.01.06	AOI00012500438	0515001 - LESIONES MEDULARES	PERSONA ATENDIDA	SI	ANUAL	162.00	179.00	88 %	100 %	100 %	137,928.00	137,928.00
011	000125	24.09	OEI.01	AEI.01.06	AOI00012500439	0515001 - LESIONES MEDULARES	PERSONA ATENDIDA	SI	ANUAL	2,784.00	2,153.00	53 %	100 %	77 %	78,864.00	78,864.00
011	000125	24.10	OEI.01	AEI.01.06	AOI00012500440	0515001 - LESIONES MEDULARES	PERSONA ATENDIDA	SI	ANUAL	6,350.00	6,890.00	98 %	100 %	100 %	78,864.00	78,864.00
011	000125	24.11	OEI.01	AEI.01.06	AOI00012500441	0515001 - LESIONES MEDULARES	PERSONA ATENDIDA	SI	ANUAL	12,150.00	11,985.00	71 %	100 %	99 %	78,864.00	78,864.00
011	000125	21.05	OEI.01	AEI.01.06	AOI00012500391	0515001 - LESIONES MEDULARES	PERSONA ATENDIDA	SI	ANUAL	180.00	152.00	100 %	100 %	50 %	37,512.00	37,512.00
011	000125	21.05	OEI.01	AEI.01.06	AOI00012500393	0515005 - LESIONES DEL NERVO PERIFERICO	PERSONA ATENDIDA	SI	ANUAL	102.00	105.00	100 %	100 %	68 %	37,812.00	37,812.00
011	000125	23.01	OEI.01	AEI.01.06	AOI00012500430	0515009 - ENCEFALOPATIA INFANTIL	PERSONA ATENDIDA	SI	ANUAL	93.00	243.00	100 %	100 %	100 %	53,004.00	53,004.00
011	000125	23.01	OEI.01	AEI.01.06	AOI00012500431	0515010 - ENFERMEDAD DE PARKINSON	PERSONA ATENDIDA	SI	ANUAL	114.00	154.00	100 %	100 %	100 %	53,004.00	53,004.00
011	000125	23.02	OEI.01	AEI.01.06	AOI00012500433	0515001 - LESIONES MEDULARES	PERSONA ATENDIDA	SI	ANUAL	9.00	33.00	100 %	100 %	100 %	106,008.00	106,008.00
011	000125	23.02	OEI.01	AEI.01.06	AOI00012500435	0515008 - ENFERMEDAD CEREBRO VASCULAR	PERSONA ATENDIDA	SI	ANUAL	550.00	521.00	100 %	100 %	82 %	53,004.00	53,004.00
011	000125	15.02	OEI.01	AEI.01.06	AOI00012500382	0515203 - TRANSTORNOS DEL ESPECTRO AUTISTA	PERSONA ATENDIDA	SI	ANUAL	12.00	44.00	100 %	100 %	100 %	3,600.00	3,600.00
011	000125	16.03	OEI.01	AEI.01.06	AOI00012500725	0515008 - ENFERMEDAD CEREBRO VASCULAR	PERSONA ATENDIDA	SI	ANUAL	9.00	5.00	S.P	S.P	56 %	100.00	100.00
011	000125	25.01	OEI.01	AEI.01.06	AOI00012500726	0515008 - ENFERMEDAD CEREBRO VASCULAR	PERSONA ATENDIDA	SI	ANUAL	2.00	2.00	S.P	S.P	100 %	100.00	100.00
011	000125	25.01	OEI.01	AEI.01.06	AOI00012500727	0515003 - AMPUTADOS DE MIEMBRO SUPERIOR	PERSONA ATENDIDA	SI	ANUAL	1.00	1.00	S.P	S.P	100 %	100.00	100.00





PERU

Ministerio de Salud  
Ministerio de Salud  
Ministerio de Salud

Hospital  
Carlos Lanfranco La Hoz

011	000125	19.01	OEI.01	AEI.01.06	AOI00012500227	0515203 - TRANSTORNOS DEL ESPECTRO AUTISTA	PERSONA ATENDIDA	SI	ANUAL	626.00	951.00	100%	100%	100%	12,000.00
011	000125	19.02	OEI.01	AEI.01.06	AOI00012500228	0515101 - HIPOACUSIA Y/O SORDEZA	PERSONA ATENDIDA	SI	ANUAL	101.00	176.00	100%	100%	100%	54,468.00
011	000125	15.05	OEI.01	AEI.01.06	AOI00012500407	0515007 - ENFERMEDAD ARTICULAR DEGENERATIVA	PERSONA ATENDIDA	SI	ANUAL	526.00	575.00	91%	100%	100%	1,200.00
011	000125	15.05	OEI.01	AEI.01.06	AOI00012500408	0515008 - ENFERMEDAD CEREBRO VASCULAR	PERSONA ATENDIDA	SI	ANUAL	210.00	5.00	1%	4%	2%	1,200.00
011	000125	15.10	OEI.01	AEI.01.06	AOI00012500719	0515012 - TRANSTORNOS POSTURALES	PERSONA ATENDIDA	SI	ANUAL	2.00	6.00	100%	100%	100%	30.00
011	000125	21.05	OEI.01	AEI.01.06	AOI00012500394	0515006 - TRANSTORNOS DEL DESARROLLO DE LA FUNCIÓN MOTRIZ	PERSONA ATENDIDA	SI	ANUAL	2172.00	1,510.00	84%	64%	74%	75,624.00
011	000125	21.05	OEI.01	AEI.01.06	AOI00012500395	0515009 - ENCEFALOPATIA INFANTIL	PERSONA ATENDIDA	SI	ANUAL	2,112.00	1,782.00	93%	76%	84%	37,812.00
011	000125	21.05	OEI.01	AEI.01.06	AOI00012500397	0515201 - TRANSTORNOS DE APRENDIZAJE	PERSONA ATENDIDA	SI	ANUAL	348.00	390.00	64%	100%	95%	37,812.00
011	000125	21.05	OEI.01	AEI.01.06	AOI00012500398	0515203 - TRANSTORNOS DEL ESPECTRO AUTISTA	PERSONA ATENDIDA	SI	ANUAL	4,680.00	5,008.00	100%	98%	100%	37,692.00
011	000125	15.05	OEI.01	AEI.01.06	AOI00012500403	0515001 - LESIONES MEDULARES	PERSONA ATENDIDA	SI	ANUAL	988.00	625.00	15%	100%	63%	2,400.00
011	000125	15.05	OEI.01	AEI.01.06	AOI00012500405	0515005 - LESIONES DEL NERVO PERIFERICO	PERSONA ATENDIDA	SI	ANUAL	500.00	448.00	95%	83%	90%	47,520.00
011	000125	25.02	OEI.01	AEI.01.06	AOI00012500463	0515005 - LESIONES DEL NERVO PERIFERICO	PERSONA ATENDIDA	SI	ANUAL	912.00	588.00	64%	66%	64%	47,520.00
011	000125	25.02	OEI.01	AEI.01.06	AOI00012500464	0515007 - ENFERMEDAD ARTICULAR DEGENERATIVA	PERSONA ATENDIDA	SI	ANUAL	82.00	74.00	100%	100%	90%	47,520.00
011	000125	25.02	OEI.01	AEI.01.06	AOI00012500465	0515012 - TRANSTORNOS POSTURALES	PERSONA ATENDIDA	SI	ANUAL	12.00	40.00	100%	100%	100%	53,004.00
011	000125	23.05	OEI.01	AEI.01.06	AOI00012500466	0515001 - LESIONES MEDULARES	PERSONA ATENDIDA	SI	ANUAL	900.00	705.00	88%	70%	78%	53,004.00
011	000125	23.05	OEI.01	AEI.01.06	AOI00012500467	0515008 - ENFERMEDAD CEREBRO VASCULAR	PERSONA ATENDIDA	SI	ANUAL	24.00	101.00	100%	100%	100%	53,004.00
011	000125	23.04	OEI.01	AEI.01.06	AOI00012500468	0515009 - ENCEFALOPATIA INFANTIL	PERSONA ATENDIDA	SI	ANUAL	32.00	375.00	100%	100%	100%	106,008.00
011	000125	23.04	OEI.01	AEI.01.06	AOI00012500456	0515001 - LESIONES MEDULARES	PERSONA ATENDIDA	SI	ANUAL	6,240.00	6,650.00	100%	100%	100%	53,004.00
011	000125	23.04	OEI.01	AEI.01.06	AOI00012500458	0515008 - ENFERMEDAD CEREBRO VASCULAR	PERSONA ATENDIDA	SI	ANUAL	130.00	409.00	100%	100%	100%	53,004.00
011	000125	23.04	OEI.01	AEI.01.06	AOI00012500459	0515009 - ENCEFALOPATIA INFANTIL	PERSONA ATENDIDA	SI	ANUAL	310.00	310.00	83%	100%	100%	53,004.00
011	000125	23.04	OEI.01	AEI.01.06	AOI00012500460	0515010 - ENFERMEDAD DE PARKINSON	PERSONA ATENDIDA	SI	ANUAL	48.00	67.00	100%	100%	100%	47,520.00
011	000125	25.02	OEI.01	AEI.01.06	AOI00012500461	0515001 - LESIONES MEDULARES	PERSONA ATENDIDA	SI	ANUAL	22.00	16.00	58%	90%	73%	47,520.00
011	000125	25.02	OEI.01	AEI.01.06	AOI00012500462	0515004 - ENFERMEDAD MUSCULAR Y UNION MIONEURAL	PERSONA ATENDIDA	SI	ANUAL	162.00	146.00	97%	84%	90%	315,492.90
011	000125	25.01	OEI.01	AEI.01.06	AOI00012500450	0515001 - LESIONES MEDULARES	PERSONA ATENDIDA	SI	ANUAL	9.00	12.00	100%	100%	100%	37,812.00
011	000125	21.01	OEI.01	AEI.01.06	AOI00012500342	0515202 - RETRASO MENTAL LEVE, MODERADO, SEVERO	PERSONA ATENDIDA	SI	ANUAL	1,248.00	1,300.00	100%	94%	100%	37,812.00
011	000125	21.01	OEI.01	AEI.01.06	AOI00012500343	0515203 - TRANSTORNOS DEL ESPECTRO AUTISTA	PERSONA ATENDIDA	SI	ANUAL	57.00	38.00	100%	100%	67%	37,812.00
011	000125	21.02	OEI.01	AEI.01.06	AOI00012500344	0515001 - LESIONES MEDULARES	PERSONA ATENDIDA	SI	ANUAL	19.00	18.00	100%	75%	95%	37,812.00
011	000125	21.02	OEI.01	AEI.01.06	AOI00012500345	0515004 - ENFERMEDAD MUSCULAR Y UNION MIONEURAL	PERSONA ATENDIDA	SI	ANUAL	19.00	18.00	100%	75%	95%	37,812.00







PERÚ

Ministerio de Salud

Viceministerio de Prestaciones y Aseguramiento en Salud

Hospital Carlos Lanfranco La Hoz

011	000125	21.02	OEI.01	AEI.01.06	AOI00012500346	0515005 - LESIONES DEL NERVO PERIFERICO	PERSONA ATENDIDA	SI	ANUAL	14.00	14.00	88 %	100 %	100 %	37,812.00	37,812.00	37,812.00
011	000125	21.02	OEI.01	AEI.01.06	AOI00012500347	0515006 - TRANSTORNOS DEL DESARROLLO DE LA FUNCION MOTRIZ	PERSONA ATENDIDA	SI	ANUAL	588.00	388.00	58 %	78 %	66 %	37,812.00	37,812.00	37,812.00
011	000125	21.01	OEI.01	AEI.01.06	AOI00012500336	0515001 - LESIONES MEDULARES	PERSONA ATENDIDA	SI	ANUAL	158.00	168.00	100 %	83 %	100 %	844,718.40	844,718.40	844,718.40
011	000125	21.01	OEI.01	AEI.01.06	AOI00012500337	0515004 - ENFERMEDAD MUSCULAR Y UNION MIDONEURAL	PERSONA ATENDIDA	SI	ANUAL	42.00	47.00	100 %	92 %	100 %	37,812.00	37,812.00	37,812.00
011	000125	21.01	OEI.01	AEI.01.06	AOI00012500338	0515006 - TRANSTORNOS DEL DESARROLLO DE LA FUNCION MOTRIZ	PERSONA ATENDIDA	SI	ANUAL	654.00	521.00	74 %	86 %	80 %	37,812.00	37,812.00	37,812.00
011	000125	21.01	OEI.01	AEI.01.06	AOI00012500339	0515009 - ENCEFALOPATIA INFANTIL	PERSONA ATENDIDA	SI	ANUAL	906.00	884.00	100 %	91 %	98 %	37,812.00	37,812.00	37,812.00
011	000125	21.01	OEI.01	AEI.01.06	AOI00012500341	0515201 - TRANSTORNOS DE APRENDIZAJE	PERSONA ATENDIDA	SI	ANUAL	216.00	174.00	76 %	86 %	81 %	37,812.00	37,812.00	37,812.00
011	000125	20.07	OEI.01	AEI.01.06	AOI00012500329	0515202 - RETRASO MENTAL: LEVE, MODERADO, SEVERO	PERSONA ATENDIDA	SI	ANUAL	1,580.00	1,507.00	100 %	66 %	95 %	12,000.00	12,000.00	12,000.00
011	000125	14.03	OEI.01	AEI.01.06	AOI00012500331	0515001 - LESIONES MEDULARES	PERSONA ATENDIDA	SI	ANUAL	840.00	1,171.00	75 %	100 %	100 %	80,974.80	80,974.80	80,974.80
011	000125	14.03	OEI.01	AEI.01.06	AOI00012500332	0515002 - AMPUTADOS DE MIEMBRO INFERIOR	PERSONA ATENDIDA	SI	ANUAL	444.00	932.00	100 %	100 %	100 %	13,464.00	13,464.00	13,464.00
011	000125	14.03	OEI.01	AEI.01.06	AOI00012500333	0515007 - ENFERMEDAD ARTICULAR DEGENERATIVA	PERSONA ATENDIDA	SI	ANUAL	1,260.00	1,693.00	100 %	100 %	100 %	40,836.00	40,836.00	40,836.00
011	000125	14.03	OEI.01	AEI.01.06	AOI00012500334	0515008 - ENFERMEDAD CEREBRO VASCULAR	PERSONA ATENDIDA	SI	ANUAL	36.00	37.00	89 %	100 %	100 %	13,464.00	13,464.00	13,464.00
011	000125	14.03	OEI.01	AEI.01.06	AOI00012500335	0515012 - TRANSTORNOS POSTULARES	PERSONA ATENDIDA	SI	ANUAL	108.00	66.00	4 %	100 %	61 %	13,464.00	13,464.00	13,464.00
011	000125	14.02	OEI.01	AEI.01.06	AOI00012500308	0515201 - TRANSTORNOS DE APRENDIZAJE	PERSONA ATENDIDA	SI	ANUAL	60.00	16.00	23 %	30 %	27 %	7,008.00	7,008.00	7,008.00
011	000125	14.02	OEI.01	AEI.01.06	AOI00012500309	0515202 - RETRASO MENTAL: LEVE, MODERADO, SEVERO	PERSONA ATENDIDA	SI	ANUAL	216.00	107.00	56 %	44 %	50 %	7,008.00	7,008.00	7,008.00
011	000125	14.02	OEI.01	AEI.01.06	AOI00012500310	0515203 - TRANSTORNOS DEL ESPECTRO AUTISTA	PERSONA ATENDIDA	SI	ANUAL	12.00	18.00	100 %	100 %	100 %	7,176.00	7,176.00	7,176.00
011	000125	20.04	OEI.01	AEI.01.06	AOI00012500315	0515202 - RETRASO MENTAL: LEVE, MODERADO, SEVERO	PERSONA ATENDIDA	SI	ANUAL	7,700.00	8,870.00	100 %	100 %	100 %	24,000.00	24,000.00	24,000.00
011	000125	20.05	OEI.01	AEI.01.06	AOI00012500320	0515202 - RETRASO MENTAL: LEVE, MODERADO, SEVERO	PERSONA ATENDIDA	SI	ANUAL	6,160.00	6,266.00	96 %	100 %	100 %	12,000.00	12,000.00	12,000.00
011	000125	20.06	OEI.01	AEI.01.06	AOI00012500325	0515202 - RETRASO MENTAL: LEVE, MODERADO, SEVERO	PERSONA ATENDIDA	SI	ANUAL	6,924.00	7,077.00	100 %	100 %	100 %	12,000.00	12,000.00	12,000.00
011	000125	14.02	OEI.01	AEI.01.06	AOI00012500301	0515007 - ENFERMEDAD ARTICULAR DEGENERATIVA	PERSONA ATENDIDA	SI	ANUAL	216.00	96.00	46 %	43 %	44 %	7,008.00	7,008.00	7,008.00
011	000125	14.02	OEI.01	AEI.01.06	AOI00012500302	0515008 - ENFERMEDAD CEREBRO VASCULAR	PERSONA ATENDIDA	SI	ANUAL	48.00	184.00	100 %	100 %	100 %	7,008.00	7,008.00	7,008.00
011	000125	14.02	OEI.01	AEI.01.06	AOI00012500303	0515009 - ENCEFALOPATIA INFANTIL	PERSONA ATENDIDA	SI	ANUAL	24.00	48.00	100 %	100 %	100 %	7,008.00	7,008.00	7,008.00
011	000125	14.02	OEI.01	AEI.01.06	AOI00012500304	0515012 - TRANSTORNOS POSTULARES	PERSONA ATENDIDA	SI	ANUAL	180.00	137.00	83 %	69 %	76 %	7,008.00	7,008.00	7,008.00
011	000125	09.02	OEI.01	AEI.01.03	AOI00012500075	CAPACITACION EN SEGURIDAD Y SALUD EN EL TRABAJO	ACCION	SI	ANUAL	6.00	6.00	100 %	100 %	100 %	100.00	100.00	100.00
011	000125	09.02	OEI.01	AEI.01.03	AOI00012500076	MONITOREO EN SEGURIDAD Y SALUD EN EL TRABAJO	ACCION	SI	ANUAL	1.00	1.00	S.P	100 %	100 %	100.00	100.00	100.00
011	000125	09.02	OEI.01	AEI.01.03	AOI00012500073	VIGILANCIA, PREVENCIÓN Y CONTROL DE RIESGOS OCUPACIONALES	ACCION	SI	ANUAL	8.00	8.00	100 %	100 %	100 %	1,836,744.00	1,836,744.00	1,836,744.00
011	000125	09.02	OEI.01	AEI.01.03	AOI00012500074	ACTUALIZACIÓN DEL SISTEMA GENERAL DE SEGURIDAD Y SALUD EN EL TRABAJO	ACCION	SI	ANUAL	3.00	3.00	100 %	S.P	100 %	100.00	100.00	1,000.00
011	000125	11	OEI.02	AEI.02.03	AOI00012500178	IMAGEN INSTITUCIONAL Y RELACIONES PUBLICAS	ACCION	SI	ANUAL	12.00	12.00	100 %	100 %	100 %	37,600.00	37,600.00	30,600.00





PERU

Ministerio de Salud

Ministerio de Salud  
Hospital Carlos Lanfranco La Hoz

Hospital Carlos Lanfranco La Hoz

011	000125	01.02	AEI.02.03	AOI000125000179	PRENSA Y COMUNICACION SOCIAL	ACCION	SI	ANUAL	12.00	12.00	100%	100%	300%	100%	32,257.11	30,177.96
011	000125	01.02	AEI.02.03	AOI000125000180	GESTION, MONITOREO Y SUPERVISION DE LA OFICINA	ACCION	SI	ANUAL	12.00	12.00	100%	100%	100%	100%	183,167.89	188,995.35
011	000125	09.04	AEI.02.03	AOI000125000651	MANTENIMIENTO Y REPARACION DE ESTABLECIMIENTOS DE SALUD	ACCION	SI	ANUAL	55.00	16.00	41%	29%	17%	239,267.00	338,160.48	
011	000125	09.04	AEI.02.03	AOI000125000658	MANTENIMIENTO Y REPARACION DE EQUIPO	EQUIPO	SI	ANUAL	304.00	197.00	51%	78%	78%	471,450.00	471,447.99	
011	000125	09.04	AEI.02.03	AOI000125000659	SERVICIOS GENERALES	ACCION	SI	ANUAL	36.00	36.00	100%	100%	100%	6,328,682.00	6,300,941.30	
011	000125	07	OEI.02	AOI00012500095	VIGILANCIA PERIODICA DE LA CALIDAD DE ALIMENTOS	ACCION	SI	ANUAL	12.00	12.00	100%	100%	100%	5,394.56	7,500.00	
011	000125	07	OEI.02	AOI00012500096	ANALISIS DE LA SITUACION DE SALUD (ASIS)	ACCION	SI	ANUAL	1.00	0.00	0%	S.P.	S.P.	1,000.00	1,000.00	
011	000125	07	OEI.02	AOI00012500097	INVESTIGACION EPIDEMIOLOGICA	ACCION	SI	ANUAL	2.00	2.00	100%	100%	100%	2,000.00	2,000.00	
011	000125	07	OEI.02	AOI00012500098	VIGILANCIA EPIDEMIOLOGICA HOSPITALARIA	ACCION	SI	ANUAL	12.00	12.00	100%	100%	100%	6,084.15	7,184.15	
011	000125	07	OEI.02	AOI00012500099	VIGILANCIA EN SALUD PUBLICA	ACCION	SI	ANUAL	4.00	4.00	100%	100%	100%	4,000.00	4,000.00	
011	000125	07	OEI.02	AOI000125000993	VIGILANCIA PERIODICA DE LA CALIDAD DE AGUA	ACCION	SI	ANUAL	12.00	12.00	100%	100%	100%	143,786.00	226,457.82	
011	000125	07	OEI.02	AOI00012500094	VIGILANCIA DE RESIDUOS SOLIDOS	ACCION	SI	ANUAL	12.00	12.00	100%	100%	100%	5,500.00	7,500.00	
011	000125	07	OEI.02	AOI00012500100	VIGILANCIA DE PLAGAS	ACCION	SI	ANUAL	12.00	12.00	100%	100%	100%	132,190.29	38,794.56	
011	000125	14.04	OEI.02	AOI00012500544	DISPENSACION DE RECETAS DE PREPARADOS MAGISTRALES	RECEITA	SI	ANUAL	480.00	638.00	100%	100%	100%	6,000.00	6,000.00	
011	000125	14.04	OEI.02	AOI00012500543	DISPENSACION DE RECETAS DE MEDICINAS Y DISPOSITIVOS MEDICOS	RECEITA	SI	ANUAL	16,800.00	18,642.00	100%	100%	100%	1,045,421.00	885,288.43	
011	000125	03	OEI.04	AOI00012500151	ACCIONES DE COOPERACION TECNICA INTRAHOSPITAL	ACCION	SI	ANUAL	92.00	92.00	100%	100%	100%	253,129.60	129,523.60	
011	000125	08	OEI.04	AOI00012500067	GESTION, MONITOREO Y SUPERVISION DE LA OFICINA	ACCION	SI	ANUAL	12.00	12.00	100%	100%	100%	465,820.40	568,418.55	
011	000125	08	OEI.04	AOI00012500068	ACCIONES DE PLANEAMIENTO	ACCION	SI	ANUAL	12.00	12.00	100%	100%	100%	488,211.58	63,852.00	
011	000125	04	OEI.04	AOI00012500072	ACCIONES DE COSTOS	ACCION	SI	ANUAL	12.00	12.00	100%	100%	100%	63,852.00	63,852.00	
011	000125	08	OEI.04	AOI00012500070	ACCIONES DE PRESUPUESTO	ACCION	SI	ANUAL	12.00	12.00	100%	100%	100%	62,695.89	62,695.89	
011	000125	08	OEI.04	AOI00012500071	ACCIONES DE PROYECTOS	ACCION	SI	ANUAL	12.00	12.00	100%	100%	100%	63,852.00	63,852.00	
011	000125	08	OEI.04	AOI00012500069	ACCIONES DE ORGANIZACION	ACCION	SI	ANUAL	12.00	12.00	100%	100%	100%	28,511.53	59,531.00	
011	000125	01.03	OEI.02	AOI00012500660	5005140 - COORDINACION Y SEGUIMIENTO DE LA REFERENCIA	ATENCION	SI	ANUAL	24.00	21.00	50%	50%	100%	200.00	4.94	
011	000125	01.03	OEI.02	AOI00012500658	5005139 - ASISTENCIA TECNICA Y CAPTACION	PERSONA	SI	ANUAL	85.00	56.00	0%	79%	79%	17,500.00	17,069.90	
011	000125	01.03	OEI.02	AOI00012500659	5005003 - ATENCION DE LA EMERGENCIA Y URGENCIA ESPECIALIZADA PRESUPUESTAL	ATENCION	SI	ANUAL	60.00	124.00	100%	100%	100%	34,696.00	34,576.00	
011	000125	01.03	OEI.02	AOI00012500656	5005280 - IMPLEMENTACION DE DOCUMENTOS TECNICOS NORMATIVOS	INFORME	SI	ANUAL	1.00	1.00	100%	100%	100%	100.00	98.45	
011	000125	01.03	OEI.02	AOI00012500657	5005280 - IMPLEMENTACION DE DOCUMENTOS TECNICOS NORMATIVOS	INFORME	SI	ANUAL	3.00	1.00	0%	100%	100%	100.00	92.45	
011	000125	01.03	OEI.02	AOI00012500645	5002824 - ATENCION AMBULATORIA DE URGENCIAS (PRIORIDAD HI O IV) EN MODULOS HOSPITALARIOS DIFERENCIADOS AUTORIZADOS	ATENCION	SI	ANUAL	738.00	318.00	22%	100%	100%	193,374.00	180,363.83	
011	000125	01.03	OEI.02	AOI00012500546	5005001 - ATENCION DE TRIAJE	ATENCION	SI	ANUAL	960.00	958.00	89%	100%	100%	0.00	0.00	
011	000125	01.03	OEI.02	AOI00012500547	5005906 - SERVICIO DE TRANSPORTE ASISTIDO DE LA EMERGENCIA TERRESTRE	ATENCION	SI	ANUAL	24.00	21.00	50%	50%	100%	100.00	0.00	
011	000125	01.01	OEI.08	AOI00012500172	5005612 - DESARROLLO DE LOS CENTROS Y ESPACIOS DE MONITOREO DE EMERGENCIAS Y DESASTRES	REPORTE	SI	ANUAL	12.00	12.00	100%	100%	100%	75,383.00	75,382.99	





PERÚ

Ministerio de Salud

Viceministerio de Prestaciones y Aseguramiento en Salud

Hospital Carlos Lanfranco La Hoz

011	000125	09.02	OEI.04	AEI.04.02	AOI00012500050	PROCESO DE FORMULACION, PROGRAMACION Y CONTROL PRESUPUESTAL	ACCION	SI	ANUAL	12.00	12.00	100%	100%	34,440.00	34,440.00
011	000125	09.02	OEI.04	AEI.04.02	AOI00012500051	PROCESO DE SELECCION Y LEGAJO	ACCION	SI	ANUAL	12.00	12.00	100%	100%	34,440.00	34,440.00
011	000125	09.02	OEI.04	AEI.04.02	AOI00012500052	PROCESO DE ACTIVIDADES PARA EL BIENESTAR DE LOS TRABAJADORES	ACCION	SI	ANUAL	12.00	12.00	100%	100%	377,028.00	343,153.05
011	000125	01	OEI.04	AEI.04.02	AOI00012500145	ACCIONES DE RECTORIA, DIRECCION GENERAL Y SUB DIRECCION, COMITES, COMISIONES	ACCION	SI	ANUAL	12.00	12.00	100%	100%	1,553,871.51	741,274.18
011	000125	10	OEI.04	AEI.04.02	AOI00012500020	GESTION DE SISTEMAS INFORMATICOS	ACCION	SI	ANUAL	12.00	12.00	100%	100%	34,740.00	34,740.00
011	000125	10	OEI.04	AEI.04.02	AOI00012500021	GESTION DE INFRAESTRUCTURA INFORMATICA	ACCION	SI	ANUAL	12.00	12.00	100%	100%	34,740.00	34,740.00
011	000125	10	OEI.04	AEI.04.02	AOI00012500022	GESTION DE TELECOMUNICACIONES	ACCION	SI	ANUAL	12.00	12.00	100%	100%	34,740.00	34,740.00
011	000125	10	OEI.04	AEI.04.02	AOI00012500023	REPRODUCCION DE FORMATOS PARA ACTIVIDADES SANITARIAS	ACCION	SI	ANUAL	12.00	12.00	100%	100%	34,740.00	34,740.00
011	000125	02	OEI.04	AEI.04.05	AOI00012500089	SERVICIO DE CONTROL	ACCION	SI	ANUAL	1.00	0.00	0%	S.P	6,000.00	3,000.00
011	000125	09.01	OEI.04	AEI.04.02	AOI00012500136	CONTROL PREVIO DE LOS DOCUMENTOS SUSTENTARIOS DE ACUERDO A LAS NORMAS VIGENTES	ACCION	SI	ANUAL	12.00	12.00	100%	100%	66,612.00	66,612.00
011	000125	09.01	OEI.04	AEI.04.02	AOI00012500137	GESTION, MONITOREO Y SUPERVISION DE LA OFICINA	ACCION	SI	ANUAL	12.00	12.00	100%	100%	460,171.56	432,974.25
011	000125	04	OEI.04	AEI.04.02	AOI00012500144	GESTION PARA LA PLANIFICACION Y ORGANIZACION EN CALIDAD	INFORME	SI	ANUAL	2.00	2.00	100%	100%	191,802.00	200,819.00
011	000125	09.02	OEI.04	AEI.04.02	AOI00012500720	PAGO PLANILLA (CAS COVID A CAS REGULAR)	PLANILLA	SI	ANUAL	5.00	5.00	100%	S.P	855,470.00	769,529.76
011	000125	09	OEI.04	AEI.04.02	AOI00012500721	REMODELACION DEL SISTEMA DE CONTROL INFRAESTRUCTURA; ADQUISICION DE EQUIPO DE AMBIENTES COMPLEMENTARIOS EN EL INR (SERVICIO DE NUTRICION - IDARR)	UNIDAD	SI	ANUAL	1.00	1.00	100%	S.P	621,687.00	566,281.08
011	000125	09	OEI.04	AEI.04.02	AOI00012500723	REMODELACION DEL SISTEMA DE CONTROL INFRAESTRUCTURA; ADQUISICION DE EQUIPO DE AMBIENTES COMPLEMENTARIOS EN EL INR (RESIDUOS SOLIDOS - IDARR)	UNIDAD	SI	ANUAL	1.00	1.00	100%	S.P	512,637.00	485,403.83
011	000125	10	OEI.04	AEI.04.02	AOI00012500001	TRIAJE	ACCION	SI	ANUAL	12.00	12.00	100%	100%	116,370.00	138,475.00
011	000125	10	OEI.04	AEI.04.02	AOI00012500002	REFERENCIA Y CONTRARREFERENCIA	ACCION	SI	ANUAL	12.00	12.00	100%	100%	34,740.00	34,740.00
011	000125	10	OEI.04	AEI.04.02	AOI00012500003	ADMINISTRACION DE LA OFERTA PROGRAMADA DE CITAS	ACCION	SI	ANUAL	12.00	12.00	100%	100%	34,740.00	34,740.00
011	000125	05	OEI.04	AEI.04.02	AOI00012500011	ASESORAMIENTO JURIDICO EN GESTION DE CONTRATACIONES	ACCION	SI	ANUAL	12.00	12.00	100%	100%	66,024.00	66,024.00
011	000125	01	OEI.04	AEI.04.02	AOI00012500555	EJECUCION DE GASTO DE REPOSICION POR EL CONSUMO VALORIZADO DE LAS PRESTACIONES A PACIENTES SIS	INFORME	SI	ANUAL	4.00	4.00	100%	100%	350,270.00	350,269.67
011	000125	09.02	OEI.04	AEI.04.02	AOI00012500554	ACCIONES DE INTEGRIDAD Y LUCHA CONTRA LA CORRUPCIÓN	ACCION	SI	ANUAL	1.00	1.00	100%	S.P	60,000.00	60,000.00
011	000125	05	OEI.04	AEI.04.02	AOI00012500012	ASESORAMIENTO JURIDICO ADMINISTRATIVO	ACCION	SI	ANUAL	12.00	12.00	100%	100%	66,024.00	66,024.00
011	000125	05	OEI.04	AEI.04.02	AOI00012500013	GESTION, MONITOREO Y SUPERVISION DE LA OFICINA	ACCION	SI	ANUAL	12.00	12.00	100%	100%	232,687.00	232,134.60
011	000125	09	OEI.04	AEI.04.02	AOI00012500014	GESTION, MONITOREO Y SUPERVISION DE LA OFICINA	ACCION	SI	ANUAL	12.00	12.00	100%	100%	144,312.00	289,888.68
011	000125	10	OEI.04	AEI.04.02	AOI00012500018	PROCESAMIENTO Y DIFUSION DE LA INFORMACION ESTADISTICA	ACCION	SI	ANUAL	12.00	12.00	100%	100%	34,743.00	34,743.00
011	000125	04	OEI.04	AEI.04.02	AOI00012500643	ACCIONES DE GARANTIA Y MEJORA	ACCION	SI	ANUAL	11.00	11.00	100%	100%	12,000.00	12,000.00
011	000125	01	OEI.04	AEI.04.02	AOI00012500149	GESTION DE SEGUROS - DICTAMENES	ACCION	SI	ANUAL	12.00	12.00	100%	100%	91,092.83	182,716.63
011	000125	01	OEI.04	AEI.04.02	AOI00012500150	GESTION DE LA UNIDAD FUNCIONAL DE PRESTACIONES AL ASEGURADO	ACCION	SI	ANUAL	12.00	12.00	100%	100%	391,491.18	492,745.80
011	000125	01	OEI.04	AEI.04.02	AOI00012500146	ADMINISTRACION Y ORGANIZACION DE PATRIMONIO DOCUMENTAL	ACCION	SI	ANUAL	12.00	12.00	100%	100%	145,212.00	145,212.00
011	000125	01	OEI.04	AEI.04.02	AOI00012500147	GESTION DEL TRAMITE DOCUMENTARIO	ACCION	SI	ANUAL	12.00	12.00	100%	100%	1,599.86	179,735.00





Código	Fecha	Centro de Costos	Actividad	Acción	Periodo	Presupuesto	Realizado	% Ejecución	Presupuesto	Realizado	% Ejecución
011	09.03	AEI.04.02	ACCIONES DE ALMACENAMIENTO DE BIENES	ACCION	ANUAL	12.00	12.00	100%	100%	100%	100%
011	09.03	AEI.04.02	ACCIONES DE REGISTRO Y CONTROL DE BIENES PATRIMONIALES	ACCION	ANUAL	12.00	12.00	100%	100%	100%	100%
011	09.03	AEI.04.02	GESTION, MONITOREO Y SUPERVISION DE LA OFICINA	ACCION	ANUAL	12.00	12.00	100%	100%	100%	100%
011	09.03	AEI.04.02	GESTION DE LA SECRETARIA DE LA DIRECCION GENERAL	ACCION	ANUAL	12.00	12.00	100%	100%	100%	100%
011	09.03	AEI.04.02	PROCESO DE REMUNERACIONES, PENSIONES Y OTROS	ACCION	ANUAL	12.00	12.00	100%	100%	100%	100%
011	09.03	AEI.04.02	PROCESO DE CONTROL DE ASISTENCIA DE PERSONAL	ACCION	ANUAL	12.00	12.00	100%	100%	100%	100%
011	09.03	AEI.04.02	PROCESO DE RECONOCIMIENTO DE BENEFICIOS Y PENSIONES	ACCION	ANUAL	12.00	12.00	100%	100%	100%	100%
011	09.03	AEI.04.02	GESTION, MONITOREO Y SUPERVISION DE LA OFICINA	ACCION	ANUAL	12.00	12.00	100%	100%	100%	100%
011	09.03	AEI.04.02	ADMINISTRAR LOS CREDITOS Y CORRANZAS DE LOS PACIENTES Y PERSONAL DE LA INSTITUCION	ACCION	ANUAL	12.00	12.00	100%	100%	100%	100%
011	09.03	AEI.04.02	OBLIGACIONES PREVISIONALES	PLANILLA	ANUAL	12.00	12.00	100%	100%	100%	100%
011	09.03	AEI.04.02	ELABORACION DE LA INFORMACION FINANCIERA DE LA INSTITUCION	ACCION	ANUAL	12.00	12.00	100%	100%	100%	100%
011	09.03	AEI.04.02	CONTROLAR Y SUPERVISAR LA EJECUCION DEL PRESUPUESTO ASIGNADO	ACCION	ANUAL	12.00	12.00	100%	100%	100%	100%
011	09.03	AEI.04.02	ELABORACION Y ADMINISTRACION DEL FLUJO DEL FONDO DE LIQUIDEZ	ACCION	ANUAL	12.00	12.00	100%	100%	100%	100%
011	09.03	AEI.04.02	ACCIONES DE PROGRAMACION DE BIENES Y SERVICIOS	ACCION	ANUAL	12.00	12.00	100%	100%	100%	100%
011	09.03	AEI.04.02	ACCIONES DE ADQUISICION DE BIENES Y CONTRATACION DE SERVICIOS	ACCION	ANUAL	12.00	12.00	100%	100%	100%	100%
011	09.03	AEI.04.02	SERVICIO RELACIONADO Y DE APOYO	ACCION	ANUAL	12.00	12.00	100%	100%	100%	100%
011	09.03	AEI.04.02	SERVICIO DE CONTROL SIMULTANEO	ACCION	ANUAL	12.00	12.00	100%	100%	100%	100%
011	09.03	AEI.04.02	GESTION DE ARCHIVO DE HISTORIAS CLINICAS	ACCION	ANUAL	12.00	12.00	100%	100%	100%	100%
011	09.03	AEI.04.02	PROCESO DE CAPACITACION	ACCION	ANUAL	12.00	12.00	100%	100%	100%	100%
011	09.03	AEI.04.02	GESTION DE LA UNIDAD FUNCIONAL DE TELESALUD	ACCION	ANUAL	12.00	12.00	100%	100%	100%	100%
011	09.03	AEI.04.02	TELEGESTION	ACCION	ANUAL	12.00	12.00	100%	100%	100%	100%
011	09.03	AEI.04.02	TELECAPACITACION	ACCION	ANUAL	12.00	12.00	100%	100%	100%	100%
011	09.03	AEI.04.02	TELEMEDICINA (TELEINTERCONSULTAS)	ACCION	ANUAL	12.00	12.00	100%	100%	100%	100%
011	09.03	AEI.04.02	COPIA DE HISTORIAS CLINICAS	ACCION	ANUAL	12.00	12.00	100%	100%	100%	100%
011	09.03	AEI.04.02	EVALUACION DE LA INFORMACION PARA LA CALIDAD	ACCION	ANUAL	12.00	12.00	100%	100%	100%	100%

NOTA: Para la evaluación solo se considera las AO/inversiones activas y con meta física anual mayor a cero.

i. El método de cálculo del AVANCE% EJE. FISICO de las AO (inversión dependiente) del tipo de agregación con el que fue configurada:

ii. Acumulado mensual: (último valor mayor a cero en la ejecución) / (suma de la programación) \* 100. Para la suma considerar los meses del periodo de evaluación. (semestre 1, semestre 2 o anual).

iii. No acumulado: (último valor mayor a cero en la ejecución) / (último valor mayor a cero en la programación) \* 100. (último valor considerando el periodo de evaluación (semestre 1, semestre 2 o anual)).

Además, para los valores semestrales se tendrá siglas "S." si es que en todo el semestre la programación fue 0.

Fuente: Información del aplicativo CEPLAN.V.01.





Tabla 2. Plan Operativo Modificado por centros de costos

CC Código	Centro de Costos	POI Modificado 1/	
		N° AO	Financiamiento
01	DIRECCION EJECUTIVA	1	33,845
01.01	UNIDAD FUNCIONAL DE GESTION DE RIESGO	10	5,978,304
01.02	ASESORIA LEGAL	5	46,898
02	OFICINA DE ADMINISTRACION	9	13,395,121
02.04	UNIDAD DE SERVICIOS GENERALES	5	3,745,162
03	ORGANO DE CONTROL INSTITUCIONAL	3	82,044
05	OFICINA DE PLANEAMIENTO ESTRATEGICO	5	468,980
06	UNIDAD DE EPIDEMIOLOGIA Y SALUD AMBIENTAL	9	1,056,238
10	DEPARTAMENTO DE MEDICINA	12	8,764,330
10.01	SERVICIO DE MEDICINA INTERNA	42	637,836
10.02	SERVICIO DE MEDICINA ESPECIALIZADA	19	2,253,837
10.03	SERVICIO DE MEDICINA FISICA Y REHABILITACION	21	171,474
10.04	SERVICIOS DE PSIQUIATRIA	11	669,833
11	DEPARTAMENTO DE CIRUGIA	30	3,904,391
12	DEPARTAMENTO DE PEDIATRIA	19	4,833,875
12.01	SERVICIO DE NEONATOLOGIA	28	1,785,722
13	DEPARTAMENTO DE GINECO-OBSTETRICIA	47	7,038,336
13.02	SERVICIO DE OBSTETRICIA	23	310,469
14	DEPARTAMENTO DE ODONTOESTOMATOLOGIA	18	1,295,547
15	DEPARTAMENTO DE ENFERMERIA	12	1,021,423
16	DEPARTAMENTO DE EMERGENCIAS Y CUIDADOS CRITICOS	16	17,975,911
16.2	SERVICIO DE CUIDADOS CRITICOS	1	2,129,279
17	DEPARTAMENTO DE ANESTESIOLOGIA Y CENTRO QUIRURGICO	3	6,970,525
18	DEPARTAMENTO DE PATOLOGIA CLINICA Y ANATOMIA PATOLOGICA	2	1,270,988
19	DEPARTAMENTO DE DIAGNOSTICO POR IMAGENES	1	6,577,273
20.01	SERVICIO DE PSICOLOGIA	2	1,055,612
20.02	SERVICIO SOCIAL	4	166,937
20.03	SERVICIO DE NUTRICION	4	0
20.04	SERVICIOS DE FARMACIA	1	2,735,650
	TOTAL	363	96,375,840

Nota: El Monto financiero total es la suma de la programación financiera anual de las AO.

1/ Se consideran al grupo de AO e inversión activas y que cuentan con meta física anual mayor a cero, hasta el momento del inicio del módulo de evaluación.

Fuente: Información del aplicativo CEPLAN V.01.





Tabla 3. Avance de ejecución física del POI Modificado por OEI y AEI del PEI

Código	Descripción	Prioridad	N° de AO/Inversión 1/	Seguimiento financiero Anual 2/	Ejecución física		
					1° Semestre 3/	2° Semestre 3/	Anual 4/
OEI.01	PREVENIR; VIGILAR; CONTROLAR Y REDUCIR EL IMPACTO DE LAS ENFERMEDADES; DAÑOS Y CONDICIONES QUE AFECTAN LA SALUD DE LA POBLACIÓN; CON ÉNFASIS EN LAS PRIORIDADES NACIONALES	1					
AEI.01.05	PREVENCIÓN; DETECCIÓN PRECOZ Y ATENCIÓN INTEGRAL OPORTUNA DE LA ANEMIA EN NIÑAS Y NIÑOS MENORES DE 36 MESES; MUJERES ADOLESCENTES Y GESTANTES; Y DE LA DESNUTRICIÓN CRÓNICA INFANTIL.	1	2	523,717	56 %	100 %	63 %
AEI.01.01	VACUNACIÓN COMPLETA EN NIÑAS Y NIÑOS MENORES DE 15 MESES DE EDAD; Y EN NIÑAS ENTRE 9 Y 13 AÑOS; CON COBERTURAS ÓPTIMAS.	2	7	23,600	65 %	100 %	100 %
AEI.01.02	PREVENCIÓN Y CONTROL DE ENFERMEDADES TRANSMISIBLES; FORTALECIDOS; CON ÉNFASIS EN LAS PRIORIDADES SANITARIAS NACIONALES.	3	90	22,191,840	55 %	97 %	67 %
AEI.01.06	PREVENCIÓN; DETECCIÓN PRECOZ Y ATENCIÓN INTEGRAL; POR CURSO DE VIDA; DE ENFERMEDADES NO TRANSMISIBLES CON ÉNFASIS EN LAS PRIORIDADES SANITARIAS NACIONALES.	4	85	3,619,462	46 %	96 %	79 %
AEI.01.07	PREVENCIÓN; DETECCIÓN PRECOZ Y ATENCIÓN INTEGRAL; POR CURSO DE VIDA; DE PROBLEMAS DE SALUD MENTAL; CON ÉNFASIS EN EL ÁMBITO INTRAFAMILIAR Y COMUNITARIO; Y EN LA VIOLENCIA Y ADICCIONES.	5	12	789,379	65 %	100 %	95 %
AEI.01.09	PREVENCIÓN; DETECCIÓN; ATENCIÓN Y VIGILANCIA INTEGRAL DE LOS FACTORES DE RIESGO RELACIONADOS AL MEDIO AMBIENTE QUE AFECTAN LA SALUD DE LA POBLACIÓN; IMPLEMENTADOS CON EFICIENCIA.	7	3	862,409	100 %	100 %	100 %
OEI.02	GARANTIZAR EL ACCESO A CUIDADOS Y SERVICIOS DE SALUD DE CALIDAD ORGANIZADOS EN REDES INTEGRADAS DE SALUD; CENTRADAS EN LA PERSONA; FAMILIA Y COMUNIDAD; CON ÉNFASIS EN LA PROMOCIÓN DE LA SALUD Y LA PRE	2					
AEI.02.03	REDES INTEGRADAS DE SALUD; IMPLEMENTADAS PROGRESIVAMENTE A NIVEL NACIONAL.	1	83	38,760,537	57 %	99 %	88 %
AEI.02.04	ATENCIÓN DE URGENCIAS Y EMERGENCIAS MÉDICAS; EFICIENTE Y OPORTUNA.	2	9	3,795,962	22 %	100 %	79 %
AEI.02.09	ACCIONES PREVENTIVAS Y PROMOCIONALES INCORPORADAS EN LA ATENCIÓN DE SALUD EN TODOS LOS NIVELES.	4	2	25,448	64 %	100 %	100 %
AEI.02.08	PROVISIÓN SEGURA; OPORTUNA Y DE CALIDAD DE SANGRE; HEMOCOMPONENTES Y HEMODERIVADOS; ASÍ COMO DE	7	2	1,248,939	100 %	100 %	100 %





ÓRGANOS, TEJIDOS Y CÉLULAS PARA TRASPLANTES; MEDIANTE SISTEMAS EFICIENTES.

OEI.04	FORTALECER LA RECTORÍA Y LA GOBERNANZA SOBRE EL SISTEMA DE SALUD; Y LA GESTIÓN INSTITUCIONAL PARA EL DESEMPEÑO EFICIENTE, ÉTICO E INTEGRAL EN EL MARCO DE LA MODERNIZACIÓN DE LA GESTIÓN PÚBLICA.	4					
AEI.04.03	ASIGNACIÓN Y GESTIÓN DEL PRESUPUESTO PÚBLICO EFICIENTE Y ORIENTADO A RESULTADOS EN EL SISTEMA DE SALUD.	2	5	361,912	94 %	100 %	100 %
AEI.04.05	SISTEMA DE CONTROL INTERNO; PLAN DE INTEGRIDAD Y LUCHA CONTRA LA CORRUPCIÓN FORTALECIDO.	3	3	75,216	100 %	100 %	100 %
AEI.04.02	GESTIÓN ORIENTADA A RESULTADOS AL SERVICIO DE LA POBLACIÓN; CON PROCESOS OPTIMIZADOS Y PROCEDIMIENTOS ADMINISTRATIVOS SIMPLIFICADOS.	5	51	14,599,092	66 %	100 %	89 %
OEI.05	MEJORAR LA GESTIÓN Y EL DESARROLLO DE LOS RECURSOS HUMANOS EN SALUD CON ÉNFASIS EN COMPETENCIAS, Y LA DISPONIBILIDAD EQUITATIVA EN EL PAÍS	5					
AEI.05.01	PLAN DE DOTACIÓN DE RECURSOS HUMANOS EN SALUD ACORDADO CON GOBIERNOS REGIONALES; IMPLEMENTADO.	1	1	2,025,345	100 %	100 %	100 %
OEI.08	FORTALECER LA GESTIÓN DEL RIESGO Y DEFENSA ANTE EMERGENCIAS Y DESASTRES	8					
AEI.08.04	ENTRENAMIENTO EN HABILIDADES PARA LA PREVENCIÓN Y REDUCCIÓN DE LA VULNERABILIDAD Y AUMENTO DE LA RESILIENCIA; DE LAS COMUNIDADES ORGANIZADAS FRENTE AL RIESGO DE DESASTRES; FORTALECIDO.	3	7	357,183	46 %	100 %	64 %
AEI.08.05	GESTIÓN Y COMUNICACIÓN EFICIENTE Y OPORTUNA AL COE SALUD; DE LA INFORMACIÓN DE CASOS DE EMERGENCIAS MASIVAS Y DESASTRES; FORTALECIDA.	5	1	66,520	100 %	100 %	100 %
TOTAL				363	89,326,560		

1/ Total de AO/inversiones con meta física anual mayor a cero.

2/ Sumatoria del seguimiento financiero de AO/inversiones, durante los meses comprendidos en el periodo en evaluación.

3/ i) Para las AEI, se calcula como el promedio simple del % de ejecución física semestral de las AO/Inversión que implementa cada AEI; ii) Para los OEI, se calcula como el promedio del avance % de las AEI que las conforman, ponderado por sus grados de prioridad; iii) Todos los cálculos consideran sólo a las AO que cuentan con meta física en el semestre.

4/ i) Para las AEI, se calcula como el promedio simple del % de ejecución física anual de las AO/Inversión que implementan cada AEI; ii) Para los OEI, se calcula como el promedio del avance % de las AEI que las conforman, ponderado por sus grados de prioridad; iii) Todos los cálculos consideran sólo a las AO que cuentan con meta física anual distinta de cero.

Fuente: Información del aplicativo CEPLAN V.01.





Tabla 4. Avance de ejecución física del POI Modificado por funciones del Estado

Código	Descripción	N° de AO/Inversión 1/	Seguimiento financiero Anual 2/	Ejecución Física		
				1° Semestre 3/	2° Semestre 3/	Anual 4/
24	PREVISION SOCIAL	1	829,286	100 %	100 %	100 %
23	PROTECCION SOCIAL	8	166,702	56 %	100 %	86 %
20	SALUD	354	88,330,573	56 %	98 %	81 %
	TOTAL	363	89,326,560			

1/ Total de AO/Inversiones con meta física anual mayor a cero.

2/ Sumatoria del seguimiento financiero de AO/Inversiones, durante los meses comprendidos en el periodo en evaluación.

3/ Se calcula como el promedio simple del % de ejecución física semestral de las AO/Inversión vinculadas a la función del Estado.

4/ Se calcula como el promedio simple del % de ejecución física anual de las AO/Inversión vinculadas a la función del Estado.

Fuente: Información del aplicativo CEPLAN V.01.

Tabla 5. Avance de ejecución física del POI Modificado por centro de costos

Código	Centro de Costo	N° de AO/Inversión 1/	Seguimiento financiero Anual 2/	Ejecución Física		
				1° Semestre 3/	2° Semestre 3/	Anual 4/
01	DIRECCION EJECUTIVA	1	32,480	80 %	100 %	100 %
01.01	UNIDAD FUNCIONAL DE GESTION DE RIESGO	10	5,883,686	56 %	100 %	63 %
01.02	ASESORIA LEGAL	5	46,709	54 %	100 %	56 %
02	OFICINA DE ADMINISTRACION	9	12,949,958	94 %	100 %	97 %
02.04	UNIDAD DE SERVICIOS GENERALES	5	3,514,848	80 %	100 %	89 %
03	ORGANO DE CONTROL INSTITUCIONAL	3	75,216	100 %	100 %	100 %
05	OFICINA DE PLANEAMIENTO ESTRATEGICO	5	361,912	94 %	100 %	100 %
06	UNIDAD DE EPIDEMIOLOGIA Y SALUD AMBIENTAL	9	950,318	100 %	100 %	100 %
10	DEPARTAMENTO DE MEDICINA	12	8,195,411	54 %	75 %	51 %
10.01	SERVICIO DE MEDICINA INTERNA	42	615,825	61 %	100 %	57 %
10.02	SERVICIO DE MEDICINA ESPECIALIZADA	19	2,101,741	27 %	100 %	79 %
10.03	SERVICIO DE MEDICINA FISICA Y REHABILITACION	21	150,169	58 %	95 %	88 %
10.04	SERVICIOS DE PSIQUIATRIA	11	627,895	66 %	100 %	96 %
11	DEPARTAMENTO DE CIRUGIA	30	3,524,891	21 %	95 %	67 %
12	DEPARTAMENTO DE PEDIATRIA	19	4,584,625	38 %	100 %	65 %
12.01	SERVICIO DE NEONATOLOGIA	28	1,439,275	72 %	100 %	89 %
13	DEPARTAMENTO DE GINECO-OBSTETRICIA	47	6,705,547	56 %	98 %	96 %
13.02	SERVICIO DE OBSTETRICIA	23	292,337	51 %	100 %	82 %
14	DEPARTAMENTO DE ODONTOESTOMATOLOGIA	18	1,186,942	83 %	100 %	99 %
15	DEPARTAMENTO DE ENFERMERIA	12	880,369	60 %	100 %	100 %
16	DEPARTAMENTO DE EMERGENCIAS Y CUIDADOS CRITICOS	16	17,244,745	33 %	100 %	76 %





**PERÚ****Ministerio de Salud****Ministerio de Organización y Aseguramiento en Salud****Hospital Carlos Lanfranco La Hoz**

16.2	SERVICIO DE CUIDADOS CRÍTICOS	1	2,090,315	12 %	100 %	100 %
17	DEPARTAMENTO DE ANESTESIOLOGIA Y CENTRO QUIRÚRGICO	3	6,647,899	66 %	100 %	100 %
18	DEPARTAMENTO DE PATOLOGÍA CLÍNICA Y ANATOMÍA PÁTOLÓGICA	2	1,248,939	100 %	100 %	100 %
19	DEPARTAMENTO DE DIAGNÓSTICO POR IMÁGENES	1	4,821,344	91 %	100 %	100 %
20.01	SERVICIO DE PSICOLOGÍA	2	979,516	28 %	100 %	42 %
20.02	SERVICIO SOCIAL	4	166,702	51 %	100 %	100 %
20.03	SERVICIO DE NUTRICIÓN	4	0	61 %	100 %	72 %
20.04	SERVICIOS DE FARMACIA	1	2,006,947	100 %	100 %	100 %
	<b>TOTAL</b>	<b>363</b>	<b>89,326,560</b>			

1/ Total de AO/Inversiones con meta física anual mayor a cero.

2/ Sumatoria del seguimiento financiero de AO/Inversiones, durante los meses comprendidos en el periodo en evaluación.

3/ Se calcula como el promedio simple del % de ejecución física semestral de las AO/Inversión ejecutadas por cada centro de costos.

4/ Se calcula como el promedio simple del % de ejecución física anual de las AO/Inversión ejecutadas por cada centro de costos.

Fuente: Información del aplicativo CEPLAN V.01.

**Tabla 6. Avance de ejecución física del POI Modificado por departamento.**

Código	Descripción	N° de AO/Inversión 1/	Seguimiento financiero Anual 2/	Ejecución física		
				1° Semestre /3	2° Semestre /3	Anual /4
15	LIMA	363	89,326,560	56 %	98 %	81 %
	<b>TOTAL</b>	<b>363</b>	<b>89,326,560</b>			

1/ Total de AO/Inversiones con meta física anual mayor a cero.

2/ Sumatoria del seguimiento financiero de AO/Inversiones, durante los meses comprendidos en el periodo en evaluación.

3/ Se calcula como el promedio simple del % de ejecución física semestral de las AO/Inversión ejecutadas en cada departamento.

4/ Se calcula como el promedio simple del % de ejecución física anual de las AO/Inversión ejecutadas en cada departamento.

Fuente: Información del aplicativo CEPLAN V.01.

