HOSPITAL
Carlos Lanfranco La Hoz

N° 301-12/2022-DE-HCLLH/MINSA

República del Perú

MINISTERIO DE SALUD
HOSPITAL CARLOS LANFRANCO LA HOZ
El presente documento es COPIA FIEL DEL ORIGINAL que he tenido a la vista
11 ENE 2023
Bach. Luis Fernando Cerna Rosales
FEDATARIO
RD N°228-09/2022-DE-HCLLH/MINSA

Resolución Directoral

Puente Piedra, 30 de diciembre de 2022.

VISTOS:

El expediente N°0009722 que contiene el Proveído Nº 189-12/2022-OPE-HCLLH/MINSA, Informe Nº 100-12/2022-PE-OPE-HCLLH/MINSA, Oficio Nº 0351-2022-EF/50.05, Oficio Nº D000866-2022-OGPPM-MINSA, Informe Nº 53 -20223-AJ-HCLLH, de la Oficina de Asesoría Jurídica y;

CONSIDERANDO:

Que, el artículo VI del Título Preliminar de la Ley N° 26842 – Ley General de Salud, establebce que es responsabilidad del Estado promoveer las condiciones que garanticen una adecuada prestación de salud a la población, en termino socialmente aceptables de seguridad y calidad.

Que, el literal a) del numeral 23.1 del artículo 23º de la Ley Nº 29158, Ley Orgánica del Poder Ejecutivo, establece como función general de los Ministerios, la de formular, planear, dirigir, coordinar, ejecutar, supervisar y evaluar la política nacional y sectorial bajo su competencia, aplicable a todos los niveles de gobierno.

Que, el numeral 13.3 del artículo 13º del Decreto Legislativo Nª 1440, Decreto Legislativo del Sistema Nacional de Presupuesto Público, establece que el Presupuesto del Sector Público tiene como finalidad "el logro de resultados a favor de la población y del entorno, así como mejorar la equidad en observancia a la sostenibilidad y responsabilidad fiscal conforme a la normatividad vigente y se articula con los instrumentos del Sistema Nacional de Planeamiento Estratégico - SINAPLAN

Que, mediante Resolución Ministerial Nº 343-2019-MINSA, se aprobó la Directiva Nª 262-2019-MINSA/OGPPM, Directiva Administrativa para la elaboración, aprobación, seguimiento, evaluación, modificación del Plan Operativo Institucional del Pliego 011:MINSA, con el objeto de establecer procedimiento para orientar el proceso del planeamiento operativo de los órganos y unidades ejecutoras del pliego 011: Ministerio de Salud.

Que, mediante Resolución de Presidencia del Consejo Directivo Nº 016-2019-CEPLAN/PCD se aprobó la modificatoria de la Guía para el Planeamiento Institucional aprobada por la resolución de Presidencia de Consejo Directivo nº 033-2017/CEPLAN/PCD y modificatorias, la cual establece las pautas para el planeamiento institucional que comprende la política y los planes

que permite la elaboración o modificación del Plan Estratégico Institucional-PEI y el Plan Operativo Institucional-POI, en el marco del ciclo Estratégico para la mejora continua.

Que, con Resolución Ministerial Nº 1124-2022/MINSA, se aprobó el Plan Operativo Institucional Anual 2023 del Ministerio de Salud, consistenciado con el presupuesto institucional de apertura 2023 del Pliego del Ministerio de Salud, incluyendo a la Unidad Ejecutora Nº 036 Hospital Carlos Lanfranco La Hoz.

Que, mediante Informe Nª 100-12/2022-PE-OPE-HCLLH/MINSA, de fecha 30 de diciembre de 2022, la Coordinadora de Equipo de Planeamiento de la Oficina de Planeamiento Estratégico. solicita la aprobación mediante Resolución Directoral del Plan Operativo Institucional – 2023 del Hospital Carlos Lanfranco La Hoz.

Que, resulta necesario aprobar el Plan Operativo Institucional – 2023 del Hospital Carlos Lanfranco La Hoz, ya que tiene como fines mejorar la accesibilidad y la atención de salud en el Hospital, a fin de brindar una atención con calidad a través de los servicios de salud especializados de manera oportuna, eficiente y eficaz.

Que, el inciso 17.1 del artículo 17º del Decreto Supremo Nº 004-2019-JUS, Decreto Supremo que aprueba el Texto único Ordenado de la Ley Nº 2744 – Ley de Procedimiento Administrativo General, aprobado mediante Decreto Supremo Nº 004-2019-JUS establece que "La autoridad podrá disponer en el mismo acto administrativo que tenga eficacia anticipada a su emisión, solo si fuera más favorable a los administrados, y siempre que no lesiones derechos fundamentales o intereses de buena fe legalmente protegidos a terceros y que existiera en la fecha a la que pretenda retrotraerse la eficacia del acto el supuesto hecho justificativo para su adopción".

Con el visto bueno de la Jefa de la Oficina de Planeamiento Estratégico y Asesoría Legal del "Hospital Carlos Lanfranco La Hoz".

En uso de las Facultades y Atribuciones conferidas por la Resolución Ministerial N° 0007-2018/MINSA y Resolución Ministerial N° 463-2010/MINSA que aprueba el reglamento de Organización y Funciones del "Hospital Carlos Lanfranco La Hoz".

SE RESUELVE:

Artículo 1°.- APROBAR el Plan Operativo Institucional 2023 del Hospital Carlos Lanfranco La Hoz, el mismo que, en anexo, forma parte de la presente Resolución..

Artículo 2°.- ENCARGAR a la Oficina de Planeamiento Estratégico el seguimiento para su evaluación y cumplimiento..

Artículo 3°.- DISPONER la publicación en el Portal de Transparencia estándar, la presente resolución.

REGISTRESE, COMUNIQUESE, CÚMPLASE

Ministerio de Salud | HOSPITAL CARLOS LANFRANCO LA HOZ

Dr. José Antonio Mendoza Rojas
CMP 30069 RNE 31673
Director Ejecutivo

JAMR/JABG/idmv

Distribución:Cc
Oficina de Planeamiento Estratégico
Asesoría Jurídica

MINISTERIO DE SALUD
HOSPITAL CARLOS LANFRANCO LA HOZ
El presente documento es COPIA FIEL DEL ORIGINAL que he tenido a la vista

11 ENE 2023

Bach. Luis Fernando Cerna Rosales
FEDATARIO
RD N°228-09/2022-DE-HCLLH/MINSA

PLAN OPERATIVO INSTITUCIONAL ANUAL

2023

(Consistente con el PIA)

HOSPITAL CARLOS LANFRANCO LA HOZ

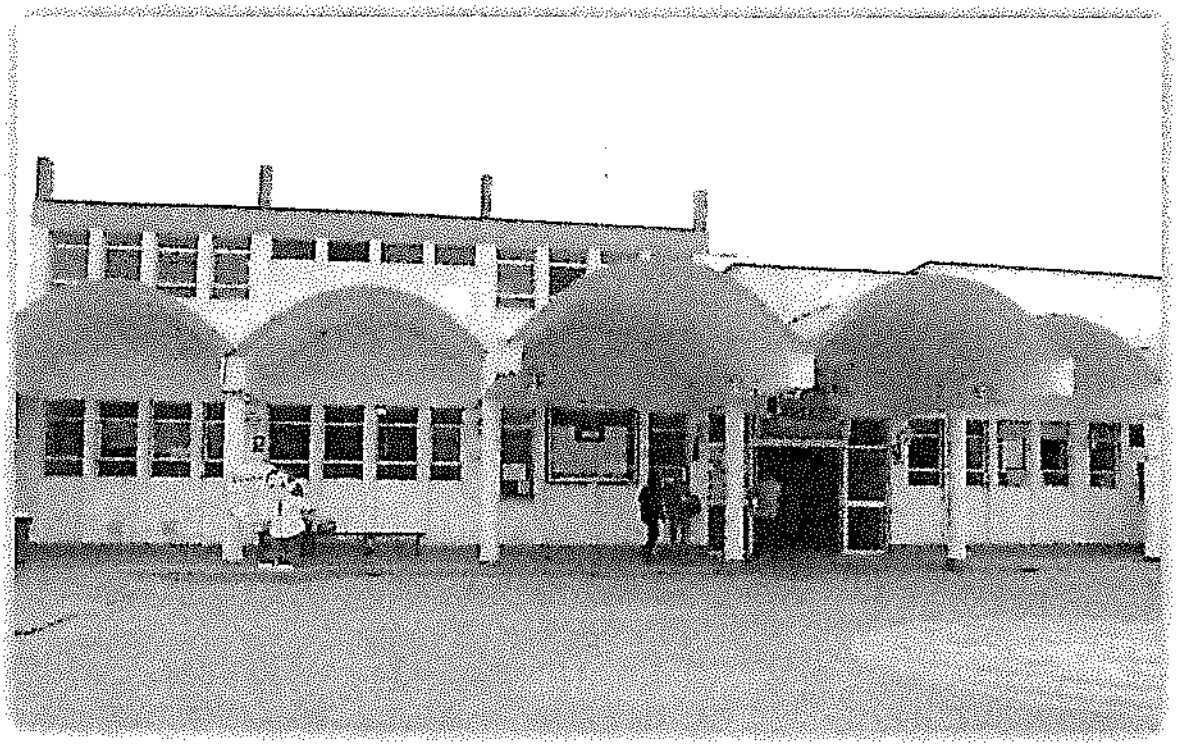

1. Resumen ejecutivo del diagnóstico Situacional del Órgano o Unidad Ejecutora

El Pan Operativo Institucional del Hospital Carlos Lanfranco La Hoz, consistente con el PIA de la Unidad Ejecutora 036 – 522, ha sido elaborado en el marco de la Resolución de Presidencia de Consejo Directivo N° 033-2017/CEPLAN/PCD que aprueba la Guía para el Planeamiento Institucional y sus modificatorias, la cual establece las pautas para el planeamiento institucional que comprende la Política General de Gobierno y los Planes, tales como: PESEM, PEI y POI, que buscan la mejora continua en el marco del ciclo de Planeamiento Estratégico

Mediante Resolución Ministerial N° 621-2021/MINSA, se aprueba el Plan Estratégico Institucional 2019 – 2024 ampliado del Ministerio de Salud, a cuyos Objetivos y Acciones Estratégicas Institucionales se articula el Plan Operativo Institucional 2023, del Hospital Carlos Lanfranco y está consistenciado con el Presupuesto Institucional de Apertura – PIA, aprobado mediante Resolución Ministerial N° 1124-2022/MINSA Plan Operativo Institucional (POI) Anual 2023 del Ministerio de Salud, consistenciado con el Presupuesto Institucional de Apertura 2023.

En tal sentido las Unidades Orgánicas, remitieron su propuesta de actividades, metas físicas y presupuestarias, alineadas a los objetivos y acciones estratégicas del PEI 2019 – 2024 ampliado del Ministerio de Salud, aprobado mediante Resolución Ministerial N° 621-2021/MINSA, y consistente con el Presupuesto Institucional de Apertura 2023, de la Unidad Ejecutora 036-522.

Asimismo, el Plan Operativo Institucional 2023 del Hospital Carlos Lanfranco La Hoz, consistente con el PIA de la Unidad Ejecutora 036 – 522, se ha ajustado al Presupuesto Inicial de Apertura (PIA) que es de S/. 67, 006, 384.00, por toda Fuente de Financiamiento.

Por ello la formulación y desarrollo del presente plan se llevó a cabo a través del trabajo participativo de cada uno de los jefes de las Unidades Orgánicas, Departamentos, Oficinas y Coordinadores de los Programas Presupuestales, a través de la presentación de sus propuestas de actividades que contienen la programación de metas físicas, desarrollo de estrategias, proyectos de mejora, que se proyectan alcanzar en el periodo 2023.

2. Política Institucional

2.1. Misión del MINSA

Conducir con eficiencia e integridad el Sistema Nacional Coordinado y Descentralizado de Salud basado en Redes Integradas de Salud, la política para el aseguramiento universal en salud, y las políticas y acciones intersectoriales sobre los determinantes sociales; en beneficio de la salud y el bienestar de la población

2.2. Objetivos Estratégicos Institucionales

- **OEI.01** Prevenir; vigilar; controlar y reducir el impacto de las enfermedades; daños y condiciones que afectan la salud de la población; con énfasis en las prioridades nacionales.

- **OEI.02** Garantizar el acceso a cuidados y servicios de salud de calidad organizados en Redes Integradas de Salud; centradas en la persona; familia y comunidad; con énfasis en la promoción de la salud y la prevención de la enfermedad.
- **OEI.04** Fortalecer la rectoría y la gobernanza sobre el sistema de salud; y la gestión institucional; para el desempeño eficiente; ético e íntegro; en el marco de la modernización de la gestión pública.
- **OEI.05** Mejorar la gestión y el desarrollo de los recursos humanos en salud con énfasis en competencias; y la disponibilidad equitativa en el País.
- **OEI.08** Fortalecer la Gestión del Riesgo y defensa ante Emergencias y Desastres

2.3.Acciones Estratégicos Institucionales

- **AEI.01.01** Vacunación completa en niñas y niños menores de 15 meses de edad; y en niñas entre 9 y 13 años; con coberturas óptimas.
- **AEI.01.02** Prevención y control de enfermedades transmisibles; fortalecidos; con énfasis en las prioridades sanitarias nacionales.
- **AEI.01.05** Prevención; detección precoz y atención integral oportuna de la anemia en niñas y niños menores de 36 meses; mujeres adolescentes y gestantes; y de la desnutrición crónica infantil.
- **AEI.01.06** Prevención; detección precoz y atención integral; por curso de vida; de enfermedades no transmisibles con énfasis en las prioridades sanitarias nacionales.
- **AEI.01.07** Prevención; detección precoz y atención integral; por curso de vida; de problemas de salud mental; con énfasis en el ámbito intrafamiliar y comunitario; y en la violencia y adicciones.
- **AEI.01.09** Prevención; detección; atención y vigilancia integral de los factores de riesgo relacionados al medio ambiente que afectan la salud de la población; implementados con eficiencia.
- **AEI.02.03** Redes Integradas de Salud; implementadas progresivamente a nivel nacional.
- **AEI.02.04** Atención de Urgencias y Emergencias Médicas; eficiente y oportuna.
- **AEI.02.08** Provisión segura; oportuna y de calidad de sangre; hemocomponentes y hemoderivados; así como de órganos; tejidos y células para trasplantes; mediante sistemas eficientes.
- **AEI.02.09** Acciones preventivas y promocionales incorporadas en la atención de salud en todos los niveles.
- **AEI.04.02** Gestión orientada a resultados al servicio de la población; con procesos optimizados y procedimientos administrativos simplificados.
- **AEI.04.03** Asignación y gestión del presupuesto público eficiente y orientado a resultados en el sistema de salud.
- **AEI.04.05** Sistema de Control Interno; Plan de Integridad y lucha contra la corrupción fortalecido.
- **AEI.05.01** Plan de Dotación de recursos humanos en salud acordado con Gobiernos Regionales; implementado.
- **AEI.08.04** Entrenamiento en habilidades para la prevención y reducción de la vulnerabilidad y aumento de la resiliencia; de las comunidades organizadas frente al riesgo de desastres; fortalecido.

MINISTERIO DE SALUD HOSPITAL CARLOS LANFRANCO LA HOZ DIRECCIÓN EJECUTIVA

MINISTERIO DE SALUD HOSPITAL CARLOS LANFRANCO LA HOZ AREA DE PLANEAMIENTO OFICINA DE PLANEAMIENTO ESTRATÉGICO

3. Organización Funcional

3.1. Organigrama

ORGANIGRAMA ESTRUCTURAL DEL HOSPITAL CARLOS LANFRANCO LA HOZ

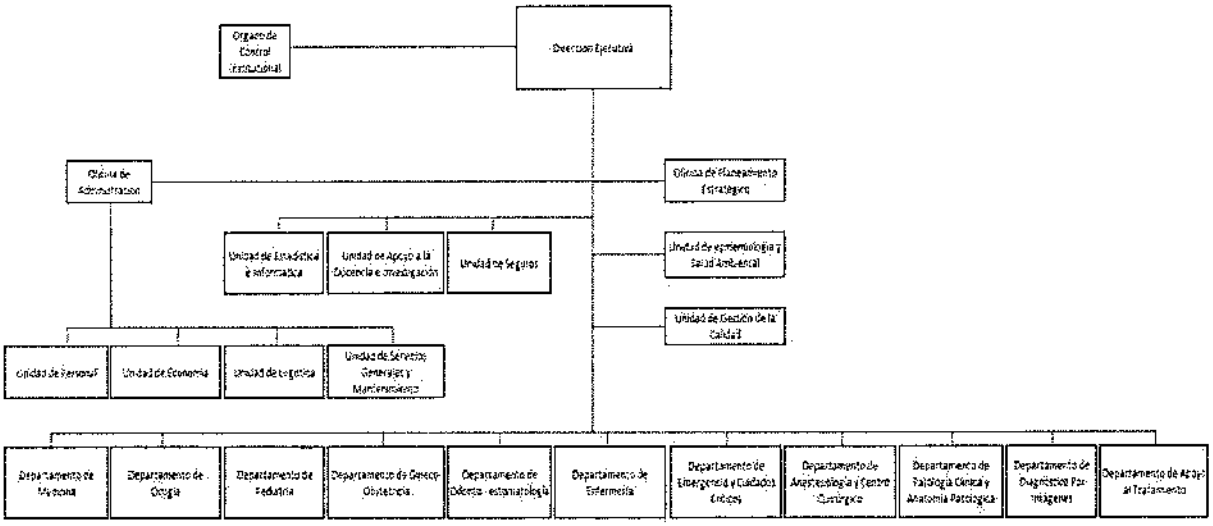

3.2. Funciones Generales

Las Funciones Generales se encuentra en el reglamento de Organización y funciones del Hospital "Carlos Lanfranco la Hoz aprobado mediante Resolución Ministerial N°463-2010/MINSA, son las siguientes:

a) Recuperar la salud y la rehabilitación de las capacidades de los pacientes, en condiciones de oportunidad, equidad, calidad y plena accesibilidad, en consulta externa, hospitalización y emergencia.

b) Defender la vida y proteger la salud de la persona desde su concepción hasta su muerte natural.

c) Prevenir y disminuir los riesgos y daños a la salud.

d) Apoyar la formación y especialización de los recursos humanos, asignando el campo clínico y el personal para la docencia e investigación, a cargo de las Universidades e Instituciones educativas, según los convenios respectivos.

e) Administrar los recursos humanos, materiales, económicos y financieros para el logro de la misión y cumplimiento de sus funciones de acuerdo a las normas vigentes.

f) Mejorar continuamente la calidad y productividad con eficiencia y eficacia la atención de salud, estableciendo las normas y los parámetros necesarios, así como generando una cultura organizacional con valores y actitudes hacia la satisfacción de las necesidades y expectativas del pacientes y su entorno familiar.

MINISTERIO DE SALUD HOSPITAL CARLOS LANFRANCO LA HOZ DIRECCIÓN EJECUTIVA

MINISTERIO DE SALUD HOSPITAL CARLOS LANFRANCO LA HOZ AREA DE PLANEAMIENTO OFICINA DE PLANEAMIENTO ESTRATEGICO

4. Programación Financiero (ajuste al PIA)

Tabla N° 1 - A: Plan operativo según centros de costos

CC Código	Centro de Costos	AO	PIA 2023
'01	DIRECCIÓN EJECUTIVA	1	S/ 1,523.00
'01.01	UNIDAD FUNCIONAL DE GESTIÓN DE RIESGO	8	S/ 430,327.00
'01.02	ASESORÍA LEGAL	3	S/ 262,445.00
'02	OFICINA DE ADMINISTRACIÓN	12	S/ 8,465,930.00
'02.04	UNIDAD DE SERVICIOS GENERALES	4	S/ 3,590,404.00
'03	ÓRGANO DE CONTROL INSTITUCIONAL	3	S/ 75,657.00
'05	OFICINA DE PLANEAMIENTO ESTRATÉGICO	5	S/ 287,550.00
'06	UNIDAD DE EPIDEMIOLOGIA Y SALUD AMBIENTAL	9	S/ 1,431,777.00
'10	DEPARTAMENTO DE MEDICINA	10	S/ 5,773,894.00
'10.01	SERVICIO DE MEDICINA INTERNA	42	S/ 183,651.00
'10.02	SERVICIO DE MEDICINA ESPECIALIZADA	18	S/ 637,575.00
'10.03	SERVICIO DE MEDICINA FISICA Y REHABILITACION	23	S/ 861,926.00
'10.04	SERVICIOS DE PSIQUIATRIA	20	S/ 552,356.00
'11	DEPARTAMENTO DE CIRUGÍA	24	S/ 2,583,899.00
'12	DEPARTAMENTO DE PEDIATRIA	20	S/ 5,109,529.00
'12.01	SERVICIO DE NEONATOLOGÍA	29	S/ 1,617,829.00
'13	DEPARTAMENTO DE GINECO-OBSTETRICIA	47	S/ 5,831,734.00
'13.02	SERVICIO DE OBSTETRICIA	20	S/ 61,291.00
'14	DEPARTAMENTO DE ODONTOESTOMATOLOGÍA	17	S/ 1,131,960.00
'15	DEPARTAMENTO DE ENFERMERÍA	11	S/ 516,683.00
'16	DEPARTAMENTO DE EMERGENCIAS Y CUIDADOS CRITICOS	14	S/ 4,881,207.00
'16.2	SERVICIO DE CUIDADOS CRÍTICOS	1	S/ 18,682.00
'17	DEPARTAMENTO DE ANESTESIOLOGÍA Y CENTRO QUIRÚRGICO	3	S/ 2,989,497.00
'18	DEPARTAMENTO DE PATOLOGIA CLINICA Y ANATOMIA PATOLOGICA	2	S/ 16,066,667.00
'19	DEPARTAMENTO DE DIAGNOSTICO POR IMAGENES	1	S/ 1,012,818.00
'20.01	SERVICIO DE PSICOLOGÍA	4	S/ 617,086.00
'20.02	SERVICIO SOCIAL	4	S/ 838,865.00
'20.04	SERVICIOS DE FARMACIA	1	S/ 1,173,622.00
	Total general	**356**	**S/ 67,006,384.00**

1/ Se contabiliza las AO financiadas durante la consistencia con el PIA.

2/ Sumatoria de las metas financieras anuales.

Fuente: Información del aplicativo CEPLAN V.01.

MINISTERIO DE SALUD HOSPITAL CARLOS LANFRANCO LA HOZ DIRECCION EJECUTIVA

MINISTERIO DE SALUD HOSPITAL CARLOS LANFRANCO LA HOZ AREA DE PLANEAMIENTO OFICINA DE PLANEAMIENTO ESTRATÉGICO

5. Programación de Actividades

5.1. Indicadores Sanitarios u Hospitalarios

Nombre de Indicador	Método de Calculo
Porcentaje de SOB/ASMA	Numero de niñas y niños menores de 5 años diagnosticadas con SOB/ASMA *100 Población total de niñas y niños menores de 5 años
Proporción de parasitosis intestinal	Numero de niñas y niños menores de 5 años diagnosticadas con parasitosis intestinal *100 Población total de niñas y niños menores de 5 años
Porcentaje de nacimientos por Cesárea	Total de mujeres que dieron parto por cesárea*100 Total de mujeres con hijas y/o hijos nacidos vivos
Porcentaje de mujeres en edad fértil	Total de mujeres de 15 a 49 años que usa actualmente algún método de planificación familiar *100 Total de mujeres de 15 a 49 años de edad
Porcentaje de gestantes	Total de mujeres que se realizaron al menos 6 controles prenatales *100 Total de mujeres que tuvieron nacimiento
Proporción de casos de Tuberculosis Tamizados para VIH	Número de pacientes con TB que han sido tamizados con pruebas de VIH x 100 Número total de personas con TB
Porcentaje de personas de 15 a 49 años de edad que se realizaron la prueba de VIH	Número de personas de 15 a 49 años de edad que se realizaron la prueba de VIH * 100 Número de personas de 15 a 49 años de edad con información completa
Porcentaje de incidencia Sífilis Congénita	Números de casos nuevos notificados de sífilis congénita * 100 Número estimado de nacidos vivos
Porcentaje de personas de 15 y más años de edad con conocimiento sobre las formas de transmisión de la tuberculosis.	Número de personas de 15 a más años de edad con conocimiento sobre las formas de transmisión de la tuberculosis *100 Número de personas de 15 a más años de edad con información completa

MINISTERIO DE SALUD HOSPITAL CARLOS LANFRANCO LA HOZ DIRECCIÓN EJECUTIVA

MINISTERIO DE SALUD HOSPITAL CARLOS LANFRANCO LA HOZ AREA DE PLANEAMIENTO OFICINA DE PLANEAMIENTO ESTRATÉGICO

Porcentaje de Rabia Humana Urbana	N° de casos confirmados de rabia humana urbana *100 total población
Porcentaje de persona tratada de casos de Chikungunya	N° de casos confirmados de casos de Chikungunya *100 N° de total de población
Porcentaje de personas de 40 años a más con diagnóstico de glaucoma que reciben tratamiento	Número de personas de 40 años a más con tratamiento de glaucoma*100 Número de personas de 40 años a más con diagnóstico de glaucoma
Porcentaje de población que recibe atención estomatológica preventiva	Número total que recibe atención estomatológica preventiva *100 Número total con evaluación oral completa realizado en la consulta externa de odontología
Personas de 15 y más años de edad con sobrepeso	Número de personas de 15 a años a más con SOBREPESO *100 Número total de personas 15 y más años de edad con medición de antropometría y con información completa.
Porcentaje de personas con diagnóstico de enfermedades externas del ojo que reciben tratamiento	Número de personas con diagnóstico de enfermedad externa del ojo que reciben tratamiento *100 Número de personas programadas para diagnóstico de enfermedad externa del ojo
Porcentaje de personas de 50 años o más que han recibido un diagnóstico de cataratas	Número personas de 50 años a más de edad con diagnóstico de catarata *100 Número personas de 50 años a más de edad programado para diagnóstico de catarata
Porcentaje de mujeres con diagnóstico del cáncer de mama	Número de mujeres con diagnóstico del cáncer de mama *100 Número total de mujeres que reciben atención

MINISTERIO DE SALUD HOSPITAL CARLOS LANFRANCO LA HOZ DIRECCIÓN EJECUTIVA
MINISTERIO DE SALUD HOSPITAL CARLOS LANFRANCO LA HOZ AREA DE PLANEAMIENTO OFICINA DE PLANEAMIENTO ESTRATEGICO

Porcentaje de mujeres con diagnóstico del cáncer de cuello uterino	Número de mujeres con diagnóstico del cáncer de cuello uterino *100 Número total de mujeres que reciben atención
Porcentaje de personas con diagnóstico del cáncer de estómago	Número de personas con diagnóstico del cáncer de estómago *100 Número total de personas que reciben atención
Porcentaje niñas y niños menores de 6 a 23 meses de edad con anemia	Total de niñas y niños de 6 a 23 meses de edad con anemia *100 Total de niñas y niños de 6 a 23 meses de edad
Porcentaje niñas y niños menores de 36 meses de edad con enfermedad diarreica aguda (EDA)	Total de niñas y niños menores de 36 meses de edad con EDA *100 Total de niñas y niños menores de 36 meses de edad
Porcentaje de menores de 36 meses con controles de crecimiento y desarrollo (CRED)	Total de niñas y niños menores de 36 meses con controles de crecimiento y desarrollo (CRED) *100 Total de niñas y niños vivos menores 36 meses de edad
Porcentaje de menores de 15 meses con vacunas	Total de niñas y niños menores de 15 meses con vacunas *100 Total de niñas y niños vivos menores de 15 meses
Porcentaje de menores de 12 meses con vacunas	Total de niñas y niños menores de 12 meses *100 Total de niñas y niños vivos menores de 12 meses
Porcentaje de niñas y niños de 6 a 35 meses que consumieron suplemento de Hierro	Total de niñas y niños menores de 6 a 35 meses que consumieron suplemento de hierro *100 Total de niñas y niños menores de 6 a 35 meses de edad.

5.2. Formato de Aplicativo CEPLAN V.01

ANEXO B-5
PLAN OPERATIVO INSTITUCIONAL FÍSICA Y FINANCIERA (Consistenciado)
Año: 2023

Periodo PEI: 2023
Nivel de Gobierno: F - GOBIERNO NACIONAL
Sector: 11 - SALUD
Pliego: 011 - M. DE SALUD

Unidad Ejecutora: 000522 - HOSPITAL CARLOS LANFRANCO LA HOZ
Centro de Costo: 01 - DIRECCION EJECUTIVA

OEI.02 : GARANTIZAR EL ACCESO A CUIDADOS Y SERVICIOS DE SALUD DE CALIDAD ORGANIZADOS EN REDES INTEGRADAS DE SALUD, CENTRADAS EN LA PERSONA, FAMILIA Y COMUNIDAD; CON ÉNFASIS EN LA PROMOCIÓN DE LA SALUD Y LA PRE
AEI.02.03 : REDES INTEGRADAS DE SALUD, IMPLEMENTADAS PROGRESIVAMENTE A NIVEL NACIONAL

COD.	Actividad Operativa / Inversiones	Ubigeo	U.M.	Prioridad	Meta	PROGRAMACIÓN MENSUAL 1	2	3	4	5	6	7	8	9	10	11	12	Total Anual
AOI00052200267	3330403 - REFERENCIA DE FORE Y FUNCIONES OBSTETRICAS	150125 : PUENTE	234 : GESTANTE	1 : Muy Alta	Física	3	4	3	4	4	3	4	4	4	4	4	4	45
					Financiera S/	0	0	0	0	300	0	300	0	300	0	300	323	1,523

Unidad Ejecutora: 000522 - HOSPITAL CARLOS LANFRANCO LA HOZ
Centro de Costo: 01.01 - UNIDAD FUNCIONAL DE GESTION DE RIESGO.

OEI.08 : FORTALECER LA GESTIÓN DEL RIESGO Y DEFENSA ANTE EMERGENCIAS Y DESASTRES
AEI.08.04 : ENTRENAMIENTO EN HABILIDADES PARA LA PREVENCIÓN Y REDUCCIÓN DE LA VULNERABILIDAD Y AUMENTO DE LA RESILIENCIA; DE LAS COMUNIDADES ORGANIZADAS FRENTE AL RIESGO DE DESASTRES, FORTALECIDO.

COD.	Actividad Operativa / Inversiones	Ubigeo	U.M.	Prioridad	Meta	PROGRAMACIÓN MENSUAL 1	2	3	4	5	6	7	8	9	10	11	12	Total Anual
AOI00052200006	5004280 - DESARROLLO DE INSTRUMENTOS ESTRATEGICOS	150125 : PUENTE	205 : INFORME	1 : Muy Alta	Física	1	1	0	1	0	1	1	1	0	1	1	0	8
					Financiera S/.	8,345	8,345	0	8,345	0	8,345	8,345	8,345	0	8,345	8,351	0	66,762
AOI00052200009	5005560 - DESARROLLO DE SIMULACROS EN GESTION REACTIVA	150125 : PUENTE	248 : REPORTE	1 : Muy Alta	Física	0	0	1	0	1	1	0	1	1	0	1	0	6
					Financiera S/.	0	0	458	0	458	458	0	458	458	0	459	0	2,749
AOI00052200035	5005561 - IMPLEMENTACION DE BRIGADAS PARA LA ATENCION	150125 : PUENTE	583 : BRIGADA	1 : Muy Alta	Física	0	0	0	0	0	3	0	0	0	0	0	0	3
					Financiera S/.	0	0	0	0	0	92,387	0	0	0	0	0	0	92,387
AOI00052200045	0074001 - DESARROLLO DE ESTUDIOS DE VULNERABILIDAD Y	150125 : PUENTE	618 : DOCUMENT	1 : Muy Alta	Física	0	0	0	0	0	1	0	0	0	0	0	0	1
					Financiera S/.	0	0	0	0	0	15,000	0	0	0	0	0	0	15,000
AOI00052200056	5005580 - FORMACIÓN Y CAPACITACION EN MATERIA DE	150125 : PUENTE	085 : PERSONA	1 : Muy Alta	Física	0	50	50	50	50	50	50	50	50	50	50	0	500
					Financiera S/.	0	8,112	8,112	8,112	8,112	8,112	8,112	8,112	8,112	8,112	8,112	0	81,120
AOI00052200060	5005585 - SEGURIDAD FISICO FUNCIONAL DE SERVICIOS PUBLICOS	150125 : PUENTE	045 : INTERVENCI	1 : Muy Alta	Física	0	1	0	1	0	1	1	1	0	1	0	0	6
					Financiera S/.	0	11,632	0	11,632	0	11,632	11,632	11,632	0	11,640	0	0	69,800
AOI00052200518	5005610 ADMINISTRACION Y ALMACENAMIENTO DE	150125 : PUENTE	614 : INFRAESTRUC	1 : Muy Alta	Física	0	0	2	0	0	0	0	0	0	0	0	0	2
					Financiera S/.	0	0	53,089	0	0	0	0	0	0	0	0	0	53,089

AEI.08.05 : GESTIÓN Y COMUNICACIÓN EFICIENTE Y OPORTUNA AL COE SALUD; DE LA INFORMACIÓN DE CASOS DE EMERGENCIAS MASIVAS Y DESASTRES; FORTALECIDA.

COD.	Actividad Operativa / Inversiones	Ubigeo	U.M.	Prioridad	Meta	PROGRAMACIÓN MENSUAL 1	2	3	4	5	6	7	8	9	10	11	12	Total Anual
AOI00052200044	5005612 - DESARROLLO DE LOS CENTROS Y ESPACIOS DE	150125 : PUENTE	248 : REPORTE	1 : Muy Alta	Física	1	1	1	1	1	1	1	1	1	1	1	1	12
					Financiera S/.	4,118	4,118	4,118	4,118	4,118	4,118	4,118	4,118	4,118	4,118	4,118	4,122	49,420

Unidad Ejecutora: 000522 - HOSPITAL CARLOS LANFRANCO LA HOZ
Centro de Costo: 01.02 - ASESORIA LEGAL

OEI.04 : FORTALECER LA RECTORÍA Y LA GOBERNANZA SOBRE EL SISTEMA DE SALUD; Y LA GESTIÓN INSTITUCIONAL; PARA EL DESEMPEÑO EFICIENTE, ÉTICO E ÍNTEGRO; EN EL MARCO DE LA MODERNIZACIÓN DE LA GESTIÓN PÚBLICA
AEI.04.02 : GESTIÓN ORIENTADA A RESULTADOS AL SERVICIO DE LA POBLACIÓN; CON PROCESOS OPTIMIZADOS Y PROCEDIMIENTOS ADMINISTRATIVOS SIMPLIFICADOS.

COD.	Actividad Operativa / Inversiones	Ubigeo	U.M.	Prioridad	Meta	PROGRAMACIÓN MENSUAL 1	2	3	4	5	6	7	8	9	10	11	12	Total Anual
AOI00052200001	ACCIONES LEGALES EN ADMINISTRACION	150125 : PUENTE	001 : ACCION	1 : Muy Alta	Física	2	2	2	2	2	2	2	2	2	2	2	2	24
					Financiera S/.	7,289	7,289	7,289	7,289	7,289	7,289	7,289	7,289	7,289	7,289	7,289	7,289	87,468
AOI00052200003	ACCIONES LEGALES EXTERNAS	150125 : PUENTE	001 : ACCION	1 : Muy Alta	Física	3	3	3	3	3	3	3	3	3	3	3	3	36
					Financiera S/.	7,289	7,289	7,289	7,289	7,289	7,289	7,289	7,289	7,289	7,289	7,289	7,289	87,468
AOI00052200004	ACCIONES DE ASESORIA LEGAL	150125 : PUENTE	001 : ACCION	1 : Muy Alta	Física	2	2	2	2	2	2	2	2	2	2	2	2	24
					Financiera S/.	7,289	7,289	7,289	7,289	7,289	7,289	7,289	7,289	7,289	7,289	7,301	7,318	87,509

Unidad Ejecutora: 000522 - HOSPITAL CARLOS LANFRANCO LA HOZ
Centro de Costo: 02 - OFICINA DE ADMINISTRACION

OEI.04 : FORTALECER LA RECTORÍA Y LA GOBERNANZA SOBRE EL SISTEMA DE SALUD; Y LA GESTIÓN INSTITUCIONAL; PARA EL DESEMPEÑO EFICIENTE, ÉTICO E ÍNTEGRO; EN EL MARCO DE LA MODERNIZACIÓN DE LA GESTIÓN PÚBLICA
AEI.04.02 : GESTIÓN ORIENTADA A RESULTADOS AL SERVICIO DE LA POBLACIÓN; CON PROCESOS OPTIMIZADOS Y PROCEDIMIENTOS ADMINISTRATIVOS SIMPLIFICADOS.

COD.	Actividad Operativa / Inversiones	Ubigeo	U.M.	Prioridad	Meta	PROGRAMACIÓN MENSUAL 1	2	3	4	5	6	7	8	9	10	11	12	Total Anual
AOI00052200309	ACCIONES DE ECONOMIA	150125 : PUENTE	060 : INFORME	1 : Muy Alta	Física	36	36	36	36	36	36	36	36	36	36	36	36	432
					Financiera S/.	187,994	187,994	187,994	187,994	187,994	187,994	281,690	187,994	187,994	187,994	187,994	305,570	2,467,206
AOI00052200394	ACCIONES DE DOCENCIA	150125 : PUENTE	060 : INFORME	1 : Muy Alta	Física	10	10	10	10	10	10	10	10	10	10	10	10	120
					Financiera S/.	57,994	57,994	57,994	57,994	57,994	57,994	151,690	57,994	57,994	57,994	57,994	151,690	883,320
AOI00052200407	ACCIONES DE ADMINISTRACION	150125 : PUENTE	060 : INFORME	1 : Muy Alta	Física	2	2	2	2	2	2	2	2	2	2	2	2	24
					Financiera S/.	37,994	37,994	37,994	37,994	37,994	37,994	131,690	37,994	37,994	37,994	37,994	131,690	643,320
AOI00052200416	ACCIONES DE ESTADISTICA	150125 :	060 :	1 : Muy Alta	Física	9	8	8	8	9	8	9	8	8	8	8	8	100

MINISTERIO DE SALUD
HOSPITAL CARLOS LANFRANCO LA HOZ
AREA DE PLANEAMIENTO
OFICINA DE PLANEAMIENTO ESTRATÉGICO

		PUENTE	INFORME		Financiera S/	47,994	47,994	47,994	47,994	47,994	47,994	141,690	47,994	47,994	47,994	47,994	141,690	763,370
AOI00052200416	ACCIONES DE SEGUROS	150125	060	1 : Muy Alta	Física	2	2	2	2	2	2	2	2	2	2	2	2	24
		PUENTE	INFORME		Financiera S/	37,994	37,994	37,994	37,994	37,994	37,994	131,690	37,994	37,994	37,994	37,994	131,690	643,320
AOI00052200417	ACCIONES DE LOGISTICA	150125	060	1 : Muy Alta	Física	2	2	2	2	2	2	2	2	2	2	2	2	24
		PUENTE	INFORME		Financiera S/	37,994	37,994	37,994	37,994	37,994	37,994	131,690	37,994	37,994	37,994	37,994	131,690	643,320
AOI00052200418	ACCIONES DE CALIDAD	150125	060	1 : Muy Alta	Física	3	3	3	3	3	3	3	3	3	3	3	3	36
		PUENTE	INFORME		Financiera S/	37,994	37,994	37,994	37,994	37,994	37,994	131,690	37,994	37,994	37,994	37,994	131,690	643,320
AOI00052200341	0921 - ADMINISTRACIÓN DE LAS OBLIGACIONES PREVISIONALES	150125	137	1 : Muy Alta	Física	1	1	1	1	1	1	2	1	1	1	1	1	12
		PUENTE	PLANILLA		Financiera S/	71,399	71,399	71,399	71,399	71,399	71,399	71,399	71,399	71,399	71,399	71,399	71,410	856,799

OEI.05 : MEJORAR LA GESTIÓN Y EL DESARROLLO DE LOS RECURSOS HUMANOS EN SALUD CON ÉNFASIS EN COMPETENCIAS; Y LA DISPONIBILIDAD EQUITATIVA EN EL PAÍS

AEI.05.01 PLAN DE DOTACIÓN DE RECURSOS HUMANOS EN SALUD ACORDADO CON GOBIERNOS REGIONALES, IMPLEMENTADO.

COD.	Actividad Operativa / Inversiones	Ubigeo	U.M.	Prioridad	Meta	PROGRAMACIÓN MENSUAL 1	2	3	4	5	6	7	8	9	10	11	12	Total Anual
AOI00052200342	CAPACITACION AL PERSONAL	150125	088	1 : Muy Alta	Física	0	0	0	20	40	20	50	30	50	50	50	20	330
		PUENTE	PERSONA		Financiera S/	52,630	52,630	52,630	52,630	52,630	52,630	52,630	52,630	52,630	52,630	52,630	52,630	631,560
AOI00052200508	BIENESTAR Y SALUD EN EL TRABAJO	150125	060	1 : Muy Alta	Física	14	14	14	14	14	14	14	14	14	14	14	14	168
		PUENTE	INFORME		Financiera S/	2,200	2,200	2,200	2,200	2,200	2,200	2,200	2,200	2,200	2,200	2,200	2,200	26,400
AOI00052200509	DESEMPEÑO Y RENDIMIENTO	150125	090	1 : Muy Alta	Física	46	37	46	38	46	40	40	40	46	46	40	36	501
		PUENTE	PERSONA		Financiera S/	2,200	2,200	2,200	2,200	2,200	2,200	2,200	2,200	2,200	2,200	2,200	2,200	26,400
AOI00052200510	ADMINISTRACIÓN DE LAS REMUNERACIONES	150125	137	1 : Muy Alta	Física	1	1	1	1	1	1	1	1	1	1	1	1	12
		PUENTE	PLANILLA		Financiera S/	19,800	19,800	19,800	19,800	19,800	19,800	19,800	19,800	19,800	19,800	19,800	19,844	237,644

Unidad Ejecutora: 000522 - HOSPITAL CARLOS LANFRANCO LA HOZ
Centro de Costo: 02.04 - UNIDAD DE SERVICIOS GENERALES

OEI.02 : GARANTIZAR EL ACCESO A CUIDADOS Y SERVICIOS DE SALUD DE CALIDAD ORGANIZADOS EN REDES INTEGRADAS DE SALUD; CENTRADAS EN LA PERSONA, FAMILIA Y COMUNIDAD; CON ÉNFASIS EN LA PROMOCIÓN DE LA SALUD Y LA PRE

AEI.02.03 REDES INTEGRADAS DE SALUD; IMPLEMENTADAS PROGRESIVAMENTE A NIVEL NACIONAL.

COD.	Actividad Operativa / Inversiones	Ubigeo	U.M.	Prioridad	Meta	PROGRAMACIÓN MENSUAL 1	2	3	4	5	6	7	8	9	10	11	12	Total Anual
AOI00052200101	ACCIONES DE SERVICIOS GENERALES	150125	060	1 : Muy Alta	Física	10	10	10	10	10	10	10	10	10	10	10	10	120
		PUENTE	INFORME		Financiera S/	139,185	139,185	139,185	139,185	139,185	139,185	139,185	139,185	139,185	139,185	139,185	139,185	1,670,220
AOI00052200401	ACCIONES DE LAVANDERIA Y COSTURA	150125	001	1 : Muy Alta	Física	4	4	4	4	4	4	4	4	4	4	4	4	48
		PUENTE	ACCION		Financiera S/	139,185	139,185	139,185	139,185	139,185	139,185	139,185	139,185	139,185	139,190	139,200	139,200	1,670,240
AOI00052200104	ACTIVIDADES DE MANTENIMIENTO Y REPARACION DE EQUIPO	150125	042	1 : Muy Alta	Física	4	4	4	4	4	4	4	4	4	4	4	4	48
		PUENTE	EQUIPO		Financiera S/	11,705	11,705	11,705	11,705	11,705	11,705	11,705	11,705	11,705	11,705	11,705	11,705	140,464
AOI00052200102	ACTIVIDADES DE MANTENIMIENTO Y REPARACION DE MOBILIARIO	150125	001	1 : Muy Alta	Física	2	2	2	2	2	2	2	2	2	2	2	2	24
		PUENTE	ACCION		Financiera S/	9,122	9,122	9,122	9,122	9,122	9,122	9,122	9,122	9,122	9,122	9,122	9,138	109,480

Unidad Ejecutora: 000522 - HOSPITAL CARLOS LANFRANCO LA HOZ
Centro de Costo: 03 - ORGANO DE CONTROL INSTITUCIONAL

OEI.04 : FORTALECER LA RECTORÍA Y LA GOBERNANZA SOBRE EL SISTEMA DE SALUD; Y LA GESTIÓN INSTITUCIONAL; PARA EL DESEMPEÑO EFICIENTE, ÉTICO E ÍNTEGRO, EN EL MARCO DE LA MODERNIZACIÓN DE LA GESTIÓN PÚBLICA.

AEI.04.05 SISTEMA DE CONTROL INTERNO, PLAN DE INTEGRIDAD Y LUCHA CONTRA LA CORRUPCIÓN FORTALECIDO.

COD.	Actividad Operativa / Inversiones	Ubigeo	U.M.	Prioridad	Meta	PROGRAMACIÓN MENSUAL 1	2	3	4	5	6	7	8	9	10	11	12	Total Anual
AOI00052200107	SERVICIO DE CONTROL POSTERIOR.	150125	060	1 : Muy Alta	Física	0	0	0	1	0	0	0	0	0	0	0	0	1
		PUENTE	INFORME		Financiera S/	0	0	0	25,219	0	0	0	0	0	0	0	0	25,219
AOI00052200108	SERVICIO DE CONTROL SIMULTANEO	150125	060	1 : Muy Alta	Física	1	0	2	1	1	2	1	1	1	2	1	0	10
		PUENTE	INFORME		Financiera S/	2,521	0	2,521	2,521	2,521	2,521	2,521	2,521	2,521	2,521	2,521	0	25,210
AOI00052200109	SERVICIOS RELACIONADOS	150125	060	1 : Muy Alta	Física	2	2	2	2	2	2	2	2	2	2	2	2	24
		PUENTE	INFORME		Financiera S/	2,101	2,101	2,101	2,101	2,101	2,101	2,101	2,101	2,101	2,101	2,101	2,117	25,228

Unidad Ejecutora: 000522 - HOSPIAL CARLOS LANFRANCO LA HOZ
Centro de Costo: 05 - OFICINA DE PLANEAMIENTO ESTRATEGICO

OEI.04 : FORTALECER LA RECTORÍA Y LA GOBERNANZA SOBRE EL SISTEMA DE SALUD; Y LA GESTIÓN INSTITUCIONAL; PARA EL DESEMPEÑO EFICIENTE, ÉTICO E ÍNTEGRO, EN EL MARCO DE LA MODERNIZACIÓN DE LA GESTIÓN PÚBLICA.

AEI.04.03 ASIGNACIÓN Y GESTIÓN DEL PRESUPUESTO PÚBLICO EFICIENTE Y ORIENTADO A RESULTADOS EN EL SISTEMA DE SALUD

COD.	Actividad Operativa / Inversiones	Ubigeo	U.M.	Prioridad	Meta	PROGRAMACIÓN MENSUAL 1	2	3	4	5	6	7	8	9	10	11	12	Total Anual
AOI00052200307	ACCIONES DE PRESUPUESTO	150125	001	1 : Muy Alta	Física	3	3	3	4	3	4	4	3	3	3	3	3	39
		PUENTE	ACCION		Financiera S/	0	0	0	0	0	0	0	0	0	0	0	57,510	57,510
AOI00052200375	ACCIONES DE PLANEAMIENTO	150125	001	1 : Muy Alta	Física	4	4	3	3	3	3	4	4	3	3	3	4	40
		PUENTE	ACCION		Financiera S/	0	0	0	0	0	0	0	0	0	0	0	57,510	57,510
AOI00052200380	ACCIONES DE COSTOS	150125	060	1 : Muy Alta	Física	2	2	3	3	3	4	4	3	3	3	3	2	35
		PUENTE	INFORME		Financiera S/	0	0	0	0	0	0	0	0	0	0	0	57,510	57,510
AOI00052200381	ACCIONES DE PROYECTOS	150125	060	1 : Muy Alta	Física	0	0	0	0	0	0	0	0	0	1	0	0	1
		PUENTE	INFORME		Financiera S/	0	0	0	0	0	0	0	0	0	57,510	0	0	57,510
AOI00052200382	ACCIONES DE ORGANIZACION	150125	001	1 : Muy Alta	Física	2	2	3	2	3	2	3	3	2	3	3	2	30
		PUENTE	ACCION		Financiera S/	0	0	0	0	0	0	0	0	0	0	23,200	34,301	57,510

Unidad Ejecutora: 000522 - HOSPITAL CARLOS LANFRANCO LA HOZ
Centro de Costo: 06 - UNIDAD DE EPIDEMIOLOGIA Y SALUD AMBIENTAL

OEI.01 : PREVENIR, VIGILAR, CONTROLAR Y REDUCIR EL IMPACTO DE LAS ENFERMEDADES, DAÑOS Y CONDICIONES QUE AFECTAN LA SALUD DE LA POBLACIÓN; CON ÉNFASIS EN LAS PRIORIDADES NACIONALES

AEI.01.09 PREVENCIÓN, DETECCIÓN, ATENCIÓN Y VIGILANCIA INTEGRAL DE LOS FACTORES DE RIESGO RELACIONADOS AL MEDIO AMBIENTE QUE AFECTAN LA SALUD DE LA POBLACIÓN; IMPLEMENTADOS CON EFICIENCIA

COD.	Actividad Operativa / Inversiones	Ubigeo	U.M.	Prioridad	Meta	PROGRAMACIÓN MENSUAL												Total Anual

MINISTERIO DE SALUD · HOSPITAL CARLOS LANFRANCO LA HOZ · AREA DE PLANEAMIENTO · OFICINA DE PLANEAMIENTO ESTRATEGICO

						1	2	3	4	5	6	7	8	9	10	11	12	
AO100052200270 VIGILANCIA EN SANEAMIENTO BASICO	150125 - PUENTE	000 - INFORME	1 - Muy Alta	Física	3	3	3	3	3	3	3	3	3	3	3	3	36
				Financiera S/	23,821	23,821	23,821	23,821	23,821	23,821	23,821	23,821	23,821	23,821	23,821	23,821	285,852
AO100052200271 VIGILANCIA Y MONITOREO DE BIOSEGURIDAD	150125 - PUENTE	000 - INFORME	1 - Muy Alta	Física	2	2	4	2	2	4	2	2	4	2	2	4	32
				Financiera S/	23,821	23,821	23,821	23,821	23,821	23,821	23,821	23,821	23,821	23,821	23,821	23,821	285,852
AO100052200272 GESTION Y MANEJO DE RESIDUOS SOLIDOS	150125 - PUENTE	000 - INFORME	1 - Muy Alta	Física	2	2	3	2	2	3	2	2	3	2	2	3	28
				Financiera S/	23,821	23,821	23,821	23,821	23,821	23,821	23,821	23,821	23,821	23,821	23,821	23,821	285,852

OE1.02 - GARANTIZAR EL ACCESO A CUIDADOS Y SERVICIOS DE SALUD DE CALIDAD ORGANIZADOS EN REDES INTEGRADAS DE SALUD, CENTRADAS EN LA PERSONA, FAMILIA Y COMUNIDAD, CON ÉNFASIS EN LA PROMOCIÓN DE LA SALUD Y LA PRE

AE1.02.03 REDES INTEGRADAS DE SALUD, IMPLEMENTADAS PROGRESIVAMENTE A NIVEL NACIONAL

COD	Actividad Operativa / Inversiones	Ubigeo	U.M.	Prioridad	Meta	PROGRAMACIÓN MENSUAL 1	2	3	4	5	6	7	8	9	10	11	12	Total Anual
AO100052200119	CONTROL E INDIGENT ALIMENTARIO	150125 - PUENTE	000 - INFORME	1 - Muy Alta	Física	1	1	1	1	1	1	1	1	1	1	1	1	12
					Financiera S/	6,335	6,335	6,335	6,335	6,335	6,335	6,335	6,335	6,335	6,335	6,335	6,347	76,092
AO100052200273	ACCIONES DE INFORMACION	150125 - PUENTE	001 - ACCION	1 - Muy Alta	Física	1	1	1	1	1	1	1	1	1	1	1	1	12
					Financiera S/.	8,302	8,302	8,302	8,302	8,302	8,302	8,302	8,302	8,302	8,302	8,302	8,302	99,624
AO100052200274	VIGILANCIA EPIDEMIOLOGICA HOSPITALARIA	150125 - PUENTE	001 - ACCION	1 - Muy Alta	Física	2	2	2	2	2	2	2	2	2	2	2	2	24
					Financiera S/.	8,302	8,302	8,302	8,302	8,302	8,302	8,302	8,302	8,302	8,302	8,302	8,302	99,624
AO100052200275	NOTIFICACION Y SEGUIMIENTO DE CASOS	150125 - PUENTE	001 - ACCION	1 - Muy Alta	Física	36	37	37	35	37	35	36	37	35	36	36	36	429
					Financiera S/.	8,302	8,302	8,302	8,302	8,302	8,302	8,302	8,302	8,302	8,302	8,302	8,302	99,624
AO100052200276	VIGILANCIA, INVESTIGACION Y CONTROL	150125 - PUENTE	001 - ACCION	1 - Muy Alta	Física	5	5	6	5	6	5	5	6	5	5	6	5	64
					Financiera S/	8,302	8,302	8,302	8,302	8,302	8,302	8,302	8,302	8,302	8,302	8,302	8,302	99,624
AO100052200277	VIGILANCIA EPIDEMIOLOGICA DE DAÑOS NO TRANSMISIBLES	150125 - PUENTE	001 - ACCION	1 - Muy Alta	Física	10	10	12	10	12	14	10	12	10	10	12	14	136
					Financiera S/.	8,302	8,302	8,302	8,302	8,302	8,302	8,302	8,302	8,302	8,302	8,302	8,351	99,673

Unidad Ejecutora: 000522 - HOSPITAL CARLOS LANFRANCO LA HOZ
Centro de Costo: 10 - DEPARTAMENTO DE MEDICINA

OE1.01 - PREVENIR, VIGILAR, CONTROLAR Y REDUCIR EL IMPACTO DE LAS ENFERMEDADES, DAÑOS Y CONDICIONES QUE AFECTAN LA SALUD DE LA POBLACIÓN, CON ÉNFASIS EN LAS PRIORIDADES NACIONALES

AE1.01.02 PREVENCIÓN Y CONTROL DE ENFERMEDADES TRANSMISIBLES, FORTALECIDOS, CON ÉNFASIS EN LAS PRIORIDADES SANITARIAS NACIONALES

COD	Actividad Operativa / Inversiones	Ubigeo	U.M.	Prioridad	Meta	PROGRAMACIÓN MENSUAL 1	2	3	4	5	6	7	8	9	10	11	12	Total Anual
AO100052200288	4396901 - NIÑOS Y ADOLESCENTES CON DIAGNÓSTICO DE VIH QUE	150125 - PUENTE	087 - PERSONA	1 - Muy Alta	Física	0	0	0	1	0	0	1	0	0	1	0	0	6
					Financiera S/.	0	0	0	0	0	7,161	0	0	0	0	0	7,661	14,822
AO100052200289	4396902 - ADULTOS Y JÓVENES CON DIAGNOSTICO DE VIH QUE RECIBEN	150125 - PUENTE	087 - PERSONA	1 - Muy Alta	Física	107	107	106	107	106	107	106	107	106	107	106	107	1,279
					Financiera S/.	0	0	0	0	0	7,161	0	0	0	0	0	7,662	14,823
AO100052200534	4397207 - SEGUIMIENTO DE LOS PACIENTES PREEXPUESTOS	150125 - PUENTE	394 - PERSONA	1 - Muy Alta	Física	0	0	0	0	0	0	0	0	0	0	0	1	1
					Financiera S/.	0	0	0	0	0	0	0	0	0	0	0	14,288	14,288

AE1.01.06 PREVENCIÓN, DETECCIÓN PRECOZ Y ATENCIÓN INTEGRAL POR CURSO DE VIDA, DE ENFERMEDADES NO TRANSMISIBLES CON ÉNFASIS EN LAS PRIORIDADES SANITARIAS NACIONALES

COD	Actividad Operativa / Inversiones	Ubigeo	U.M.	Prioridad	Meta	PROGRAMACIÓN MENSUAL 1	2	3	4	5	6	7	8	9	10	11	12	Total Anual
AO100052200322	0215095 - DIAGNOSTICO DEL CANCER DE COLON Y RECTO	150125 - PUENTE	393 - PERSONA	1 - Muy Alta	Física	0	2	1	1	1	1	1	1	1	1	2	1	13
					Financiera S/.	0	0	0	0	0	0	0	0	0	0	0	500	500
AO100052200324	0215099 - DIAGNOSTICO DE LEUCEMIA	150125 - PUENTE	393 - PERSONA	1 - Muy Alta	Física	0	0	1	0	1	0	0	1	0	1	0	0	4
					Financiera S/.	0	0	0	0	0	0	0	0	0	0	0	1,000	1,000
AO100052200326	0215103 - DIAGNOSTICO DEL CANCER DE PIEL NO MELANOMA	150125 - PUENTE	393 - PERSONA	1 - Muy Alta	Física	0	0	1	1	1	1	0	1	1	1	1	0	9
					Financiera S/.	0	0	0	0	0	0	0	0	0	0	0	1,000	1,000
AO100052200328	0215105 - ATENCION CON CUIDADOS PALIATIVOS EN EL	150125 - PUENTE	087 - PERSONA	1 - Muy Alta	Física	0	1	1	2	1	2	1	1	2	2	2	2	17
					Financiera S/	0	10,326	10,326	10,326	10,326	10,326	10,326	10,326	10,326	10,326	10,326	10,337	113,597

OE1.02 - GARANTIZAR EL ACCESO A CUIDADOS Y SERVICIOS DE SALUD DE CALIDAD ORGANIZADOS EN REDES INTEGRADAS DE SALUD, CENTRADAS EN LA PERSONA, FAMILIA Y COMUNIDAD, CON ÉNFASIS EN LA PROMOCIÓN DE LA SALUD Y LA PRE

AE1.02.03 REDES INTEGRADAS DE SALUD, IMPLEMENTADAS PROGRESIVAMENTE A NIVEL NACIONAL

COD	Actividad Operativa / Inversiones	Ubigeo	U.M.	Prioridad	Meta	PROGRAMACIÓN MENSUAL 1	2	3	4	5	6	7	8	9	10	11	12	Total Anual
AO100052200396	ATENCION EN CONSULTAS EXTERNAS MEDICINA	150125 - PUENTE	087 - PERSONA	1 - Muy Alta	Física	1,577	1,577	1,577	1,577	1,577	1,577	1,577	1,577	1,577	1,577	1,577	1,576	18,923
					Financiera S/.	37,897	37,897	37,897	37,897	37,897	37,897	37,897	37,897	37,897	37,897	37,897	37,897	454,764
AO100052200439	OTRAS ATENCIONES DE SALUD ESPECIALIZADAS	150125 - PUENTE	006 - ATENCION	1 - Muy Alta	Física	1	1	1	1	1	1	1	1	1	1	1	1	12
					Financiera S/	299,883	299,883	299,883	299,883	299,883	299,883	299,883	299,883	299,883	299,883	299,883	299,898	3,598,613
AO100052200290	ATENCION DE PACIENTES EN HOSPITALIZACION	150125 - PUENTE	031 - DIA CAMA	1 - Muy Alta	Física	703	703	703	703	703	703	704	703	703	703	703	703	8,437
					Financiera S/.	130,036	130,036	130,036	130,036	130,036	130,036	130,036	130,036	130,036	130,036	130,036	130,031	1,560,487

Unidad Ejecutora: 000522 - HOSPITAL CARLOS LANFRANCO LA HOZ
Centro de Costo: 10.01 - SERVICIO DE MEDICINA INTERNA

OE1.01 - PREVENIR, VIGILAR, CONTROLAR Y REDUCIR EL IMPACTO DE LAS ENFERMEDADES, DAÑOS Y CONDICIONES QUE AFECTAN LA SALUD DE LA POBLACIÓN, CON ÉNFASIS EN LAS PRIORIDADES NACIONALES

AE1.01.02 PREVENCIÓN Y CONTROL DE ENFERMEDADES TRANSMISIBLES, FORTALECIDOS, CON ÉNFASIS EN LAS PRIORIDADES SANITARIAS NACIONALES

COD	Actividad Operativa / Inversiones	Ubigeo	U.M.	Prioridad	Meta	PROGRAMACIÓN MENSUAL 1	2	3	4	5	6	7	8	9	10	11	12	Total Anual
AO100052200446	0067301 - POBLACION GENERAL QUE RECIBE TAMIZAJE PARA	150121 - PUEBLO	419 - PERSONA	1 - Muy Alta	Física	385	385	385	385	385	385	385	385	385	385	385	385	4,620
					Financiera S/.	0	0	0	0	0	2,510	0	0	0	0	0	2,150	4,660
AO100052200447	0067302 - POBLACIÓN CON DIAGNOSTICO DE HEPATITIS B	150125 - PUENTE	394 - PERSONA	1 - Muy Alta	Física	1	1	2	1	1	2	1	1	2	1	1	2	16
					Financiera S/.	0	0	0	0	0	0	0	0	255	0	0	255	510
AO100052200449	0067304 - NIÑOS EXPUESTOS A HEPATITIS B QUE RECIBEN	150123 - PACHACAMA	436 - NIÑO ATENDIDO	1 - Muy Alta	Física	2	2	2	2	2	3	2	2	2	2	2	2	25
					Financiera S/.	0	0	0	0	0	0	0	0	270	0	0	270	540
AO100052200488	0067303 - POBLACIÓN CON HEPATITIS B QUE RECIBE	150125 - PUENTE	087 - PERSONA	1 - Muy Alta	Física	15	15	16	15	15	16	15	15	16	15	15	15	183
					Financiera S/.	0	0	0	0	0	0	0	0	0	0	0	762	762

MINISTERIO DE SALUD HOSPITAL CARLOS LANFRANCO LA HOZ
AREA DE PLANEAMIENTO
OFICINA DE PLANEAMIENTO ESTRATEGICO

AOI00052200495	0067305 - POBLACION CON DIAGNOSTICO DE HEPATITIS C QUE	150125 - PUENTE	394 - PERSONA	1 - Muy Alta	Fisica	0	0	1	0	0	0	1	0	0	0	1	0	3
					Financiera $/	0	0	0	0	0	0	0	0	0	0	0	750	750
AOI00052200493	0067306 - POBLACION DE RIESGO QUE RECIBE TAMIZAJE PARA	150125 - PUENTE	498 - PERSONA	1 - Muy Alta	Fisica	136	136	136	136	136	136	136	136	136	136	136	136	1,632
					Financiera $/	0	0	0	0	0	0	0	0	0	0	0	750	750
AOI00052200010	4398301 - LOCALIZACION Y DIAGNOSTICO DE CASOS DE	150125 - PUENTE	393 - PERSONA	1 - Muy Alta	Fisica	0	0	0	0	1	1	0	1	1	0	1	1	6
					Financiera $/	0	0	0	0	0	0	0	0	2,132	0	0	2,132	4,264
AOI00052200011	4398302 - TRATAMIENTO Y SEGUIMIENTO DE LOS CASOS	150125 - PUENTE	394 - PERSONA	1 - Muy Alta	Fisica	0	0	0	0	1	1	0	1	1	0	1	1	6
					Financiera $/	0	0	0	0	0	0	0	0	2,132	0	2,132	2,132	6,396
AOI00052200012	4398303 - TRATAMIENTO Y SEGUIMIENTO DE LOS CASOS	150125 - PUENTE	394 - PERSONA	1 - Muy Alta	Fisica	0	0	0	0	1	0	0	0	0	0	0	0	1
					Financiera $/	0	0	0	0	2,132	0	0	0	0	0	0	0	2,132
AOI00052200013	4398304 - DETECCION Y DIAGNOSTICO DE CASO PROBABLE	150125 - PUENTE	393 - PERSONA	1 - Muy Alta	Fisica	12	12	12	12	12	12	12	12	12	12	12	12	152
					Financiera $/	0	0	0	0	2,132	2,132	2,132	2,132	2,132	2,132	2,132	5,664	20,588
AOI00052200014	4398305 - ATENCION CASOS DE DENGUE SIN SIGNOS DE ALARMA	150125 - PUENTE	087 - PERSONA	1 - Muy Alta	Fisica	0	0	3	0	0	3	0	0	3	0	3	0	12
					Financiera $/	0	0	0	0	0	0	0	0	0	0	2,132	0	2,132
AOI00052200015	4398306 - ATENCION Y TRATAMIENTO DE CASOS DE	150125 - PUENTE	394 - PERSONA	1 - Muy Alta	Fisica	0	0	2	0	0	2	0	0	2	0	2	0	8
					Financiera $/	0	0	0	0	0	0	0	0	0	0	2,132	0	2,132
AOI00052200016	4398307 - ATENCION Y TRATAMIENTO DE CASOS DE	150125 - PUENTE	394 - PERSONA	1 - Muy Alta	Fisica	0	0	0	0	0	0	0	0	0	0	2	0	2
					Financiera $/	0	0	0	0	0	0	0	0	0	0	2,132	0	2,132
AOI00052200017	4398308 - DETECCION Y DIAGNOSTICO DE CASOS DE	150125 - PUENTE	393 - PERSONA	1 - Muy Alta	Fisica	5	5	5	5	5	5	5	5	5	5	5	5	60
					Financiera $/	0	0	0	0	0	0	0	732	2,132	2,132	2,132	0	7,128
AOI00052200018	4398312 - PERSONA PROTEGIDA CON VACUNA ANTIAMARILICA	150125 - PUENTE	191 - PERSONA	1 - Muy Alta	Fisica	65	65	65	65	65	65	65	65	65	65	65	65	780
					Financiera $/	0	0	0	0	2,132	0	2,132	2,132	2,132	2,132	2,132	2,132	14,924
AOI00052200019	4398313 - DIAGNOSTICO Y TRATAMIENTO DE LOS CASOS DE	150125 - PUENTE	393 - PERSONA	1 - Muy Alta	Fisica	0	0	0	0	0	0	0	0	0	0	1	0	1
					Financiera $/	0	0	0	0	0	0	0	0	0	0	2,132	0	2,132
AOI00052200020	4398314 - LOCALIZACION Y DIAGNOSTICO DE CASOS DE	150125 - PUENTE	393 - PERSONA	1 - Muy Alta	Fisica	0	0	3	0	0	3	0	0	3	0	0	3	12
					Financiera $/	0	0	0	0	0	0	0	0	0	0	0	2,132	2,132
AOI00052200021	4398315 - TRATAMIENTO DE CASOS DE LEISHMANIOSIS CUTANEO Y	150125 - PUENTE	394 - PERSONA	1 - Muy Alta	Fisica	0	0	4	0	0	4	0	0	4	0	0	4	16
					Financiera $/	0	0	0	0	0	0	0	0	0	0	0	2,132	2,132
AOI00052200023	4398320 - TRATAMIENTO DE LOS CASOS DIAGNOSTICADOS CON	150125 - PUENTE	394 - PERSONA	1 - Muy Alta	Fisica	0	0	0	0	0	1	0	0	0	0	0	0	1
					Financiera $/	0	0	0	0	0	2,132	0	0	0	0	0	0	2,132
AOI00052200024	4398321 - LOCALIZACION Y DIAGNOSTICO DE CASOS	150125 - PUENTE	393 - PERSONA	1 - Muy Alta	Fisica	0	0	1	0	0	0	0	0	0	0	0	0	1
					Financiera $/	0	0	2,132	0	0	0	0	0	0	0	0	0	2,132
AOI00052200350	4398322 - ATENCION Y TRATAMIENTO DE CASOS DE	150125 - PUENTE	394 - PERSONA	1 - Muy Alta	Fisica	0	0	1	0	0	0	0	0	0	0	0	0	1
					Financiera $/	0	0	2,132	0	0	0	0	0	0	0	0	0	2,132
AOI00052200352	4398311 - TRATAMIENTO DE CASOS BARTONELOSIS VERRUCOSA	150125 - PUENTE	394 - PERSONA	1 - Muy Alta	Fisica	0	0	0	0	0	1	0	0	0	0	0	0	1
					Financiera $/	0	0	0	0	0	2,132	0	0	0	0	0	0	2,132
AOI00052200353	4398316 - TRATAMIENTO DE CASOS DE LEISHMANIOSIS CON FALTA DE	150125 - PUENTE	394 - PERSONA	1 - Muy Alta	Fisica	0	0	0	0	0	0	0	0	2	0	0	0	2
					Financiera $/	0	0	0	0	0	0	0	0	2,132	0	0	0	2,132
AOI00052200354	4398317 - TRATAMIENTO DE CASOS DE LEISHMANIOSIS CUTANEA	150125 - PUENTE	394 - PERSONA	1 - Muy Alta	Fisica	0	0	0	0	0	0	0	0	0	0	1	0	1
					Financiera $/	0	0	0	0	0	0	0	0	0	0	2,132	0	2,132
AOI00052200027	4398401 - PERSONA EXPUESTA A RABIA RECIBE ATENCION INTEGRAL	150125 - PUENTE	384 - PERSONA	1 - Muy Alta	Fisica	60	60	60	60	60	60	60	60	60	60	60	60	720
					Financiera $/	0	0	0	0	0	0	0	0	2,825	0	0	5,649	8,474
AOI00052200029	4398408 - TRATAMIENTO DE PERSONAS CON DIAGNOSTICO DE	150125 - PUENTE	394 - PERSONA	1 - Muy Alta	Fisica	5	5	5	5	5	5	5	5	5	5	5	5	60
					Financiera $/	0	0	0	0	0	0	0	0	0	0	0	5,649	5,649
AOI00052200030	4398404 - TRATAMIENTO DE PERSONAS CON DIAGNOSTICO DE	150125 - PUENTE	394 - PERSONA	1 - Muy Alta	Fisica	5	5	5	5	5	5	5	5	5	5	5	5	60
					Financiera $/	0	0	0	0	0	0	0	0	0	0	0	5,649	5,649
AOI00052200032	4398406 - TRATAMIENTO DE PERSONAS CON DIAGNOSTICO DE	150125 - PUENTE	394 - PERSONA	1 - Muy Alta	Fisica	0	0	1	0	0	1	0	0	1	0	0	1	4
					Financiera $/	0	0	0	0	0	0	0	0	0	0	0	5,649	5,649
AOI00052200034	4398409 - DIAGNOSTICO LABORATORIAL DE BRUCELA	150125 - PUENTE	393 - PERSONA	1 - Muy Alta	Fisica	0	0	3	0	0	3	0	0	3	0	0	3	12
					Financiera $/	0	0	0	0	0	0	0	0	0	0	0	5,649	5,649
AOI00052200035	4398411 - PERSONAS TRATADAS CON DIAGNOSTICO DE BRUCELOSIS	150125 - PUENTE	394 - PERSONA	1 - Muy Alta	Fisica	0	0	1	0	0	1	0	0	1	0	0	1	4
					Financiera $/	0	0	0	0	0	0	0	0	0	0	0	5,649	5,649
AOI00052200036	4398412 - DIAGNOSTICO LABORATORIAL DE CARBUNCO	150125 - PUENTE	393 - PERSONA	1 - Muy Alta	Fisica	0	0	0	0	0	1	0	0	0	0	0	0	1
					Financiera $/	0	0	0	0	0	5,649	0	0	0	0	0	0	5,649
AOI00052200037	4398416 - DIAGNOSTICO Y TRATAMIENTO DE PERSONAS CON	150125 - PUENTE	394 - PERSONA	1 - Muy Alta	Fisica	0	0	0	0	0	1	0	0	0	0	0	0	1
					Financiera $/	0	0	0	0	0	5,649	0	0	0	0	0	0	5,649
AOI00052200038	4398418 - TRATAMIENTO DE PERSONAS CON SOSPECHA DE	150125 - PUENTE	394 - PERSONA	1 - Muy Alta	Fisica	0	0	1	0	0	1	0	0	1	0	0	1	4
					Financiera $/	0	0	0	0	0	2,824	0	0	0	0	0	0	2,824
AOI00052200039	4398423 - PERSONA TRATADA CON DIAGNOSTICO DE FASCIOLOSIS	150125 - PUENTE	393 - PERSONA	1 - Muy Alta	Fisica	0	0	0	0	0	0	0	0	0	0	0	1	1
					Financiera $/	0	0	0	0	0	0	0	0	0	0	0	5,649	5,649
AOI00052200041	4398426 - PERSONA TRATADA CON DIAGNOSTICO DE CISTECERCOSIS	150125 - PUENTE	394 - PERSONA	1 - Muy Alta	Fisica	0	0	0	0	0	0	0	0	0	0	0	1	1
					Financiera $/	0	0	0	0	0	0	0	0	0	0	0	5,649	5,649
AOI00052200042	4398429 - DIAGNOSTICO CONFIRMATORIO DE	150125 - PUENTE	393 - PERSONA	1 - Muy Alta	Fisica	0	0	0	0	0	0	0	0	0	0	0	1	1
					Financiera $/	0	0	0	0	0	0	0	0	0	0	0	5,649	5,649
AOI00052200043	4398430 - PERSONA TRATADA CON DIAGNOSTICO DE EQUINOCOCOSIS	150125 - PUENTE	394 - PERSONA	1 - Muy Alta	Fisica	0	0	0	0	0	0	0	0	0	0	0	1	1
					Financiera $/	0	0	0	0	0	0	0	0	0	0	0	5,649	5,649
AOI00052200357	4398434 - PERSONAS TRATADAS CON DIAGNOSTICO DE CARBUNCO	150125 - PUENTE	394 - PERSONA	1 - Muy Alta	Fisica	0	0	0	0	0	1	0	0	0	0	0	0	1
					Financiera $/	0	0	0	0	0	5,649	0	0	0	0	0	0	5,649
AOI00052200527	4398419 - DIAGNOSTICO LABORATORIAL DE LEPTOSPIROSIS	150125 - PUENTE	393 - PERSONA	1 - Muy Alta	Fisica	0	0	2	0	0	2	0	0	2	0	0	2	8
					Financiera $/	0	0	1,000	0	0	1,000	0	0	1,000	0	0	2,664	5,664
AOI00052200528	4398310 - TRATAMIENTO DE CASOS DE BARTONELOSIS AGUDA GRAVE	150125 - PUENTE	394 - PERSONA	1 - Muy Alta	Fisica	0	0	0	0	0	1	0	0	0	0	0	0	1
					Financiera $/	0	0	0	0	0	2,132	0	0	0	0	0	0	2,132
AOI00052200530	4398339 - VIGILANCIA EN SEROLOGICA EN GESTANTES DE	150125 - PUENTE	393 - PERSONA	1 - Muy Alta	Fisica	0	0	0	0	0	1	0	0	1	0	0	0	1
					Financiera $/	0	0	0	0	0	0	0	0	2,132	0	0	0	2,132
AOI00052200528	4398422 - DIAGNOSTICO LABORATORIAL DE FASCIOLOSIS	150125 - PUENTE	393 - PERSONA	1 - Muy Alta	Fisica	0	0	0	0	0	0	0	0	0	0	0	1	1
					Financiera $/	0	0	0	0	0	0	0	0	0	0	0	5,649	5,649

MINISTERIO DE SALUD
HOSPITAL CARLOS LANFRANCO LA HONA
AREA DE PLANEAMIENTO
OFICINA DE PLANEAMIENTO ESTRATEGICO

Unidad Ejecutora: 000522 - HOSPITAL CARLOS LANFRANCO LA HOZ
Centro de Costo: 10.02 - SERVICIO DE MEDICINA ESPECIALIZADA

OE1.01 PREVENIR, VIGILAR, CONTROLAR Y REDUCIR EL IMPACTO DE LAS ENFERMEDADES, DAÑOS Y CONDICIONES QUE AFECTAN LA SALUD DE LA POBLACIÓN, CON ÉNFASIS EN LAS PRIORIDADES NACIONALES

AE1.01.02 - PREVENCIÓN Y CONTROL DE ENFERMEDADES TRANSMISIBLES, FORTALECIDOS, CON ÉNFASIS EN LAS PRIORIDADES SANITARIAS NACIONALES.

COD.	Actividad Operativa / Inversiones	Ubigeo	U.M.	Prioridad	Meta	PROGRAMACIÓN MENSUAL 1	2	3	4	5	6	7	8	9	10	11	12	Total Anual
AO00052200463	4396505 - ATENCION DE LAS REACCIONES ADVERSAS A	150125 - PUENTE	394 - PERSONA	1 - Muy Alta	Física	0	0	0	0	0	0	0	0	0	0	0	1	1
					Financiera S/	0	0	0	0	0	0	0	0	0	0	0	5,000	5,000
AO00052200464	4396506 - ATENCION DE COMPLICACIONES QUE REQUIEREN	150125 - PUENTE	394 - PERSONA	1 - Muy Alta	Física	45	45	45	45	45	45	45	45	45	45	45	45	540
					Financiera S/	0	0	0	0	0	0	0	0	0	0	0	5,000	5,000
AO00052200036	4397303 - DESPISTAJE Y DIAGNOSTICO DE TB Y VIH/SIDA	150125 - PUENTE	087 - PERSONA	1 - Muy Alta	Física	8	9	8	9	9	9	8	9	8	8	8	9	103
					Financiera S/	720	720	720	720	720	720	720	720	720	720	720	720	8,640
AO00052200047	4397302 - DESPISTAJE Y DIAGNOSTICO PARA PACIENTES CON	150125 - PUENTE	087 - PERSONA	1 - Muy Alta	Física	4	5	5	5	5	5	5	5	5	5	5	5	59
					Financiera S/.	720	720	720	720	720	720	720	720	720	720	720	720	8,640
AO00052200048	4397303 - DESPISTAJE Y DIAGNOSTICO PARA PACIENTES CON	150125 - PUENTE	087 - PERSONA	1 - Muy Alta	Física	16	16	16	16	16	17	16	16	17	16	16	17	195
					Financiera S/	720	720	720	720	720	720	720	720	720	720	720	720	8,640
AO00052200049	4397304 - DESPISTAJE Y DIAGNOSTICO DE TB Y ASMA	150125 - PUENTE	087 - PERSONA	1 - Muy Alta	Física	16	16	17	16	16	16	16	17	16	16	17	16	195
					Financiera S/	720	720	720	720	720	720	720	720	720	720	720	720	8,640
AO00052200050	4397305 - DESPISTAJE Y DIAGNOSTICO DE TB Y EPOC	150125 - PUENTE	087 - PERSONA	1 - Muy Alta	Física	16	17	16	16	16	16	17	16	16	17	16	16	195
					Financiera S/.	720	720	720	720	720	720	720	720	720	720	720	732	8,652
AO00052200060	4396401 - DIAGNOSTICO DE TUBERCULOSIS PULMONAR	150125 - PUENTE	393 - PERSONA	1 - Muy Alta	Física	17	17	11	12	12	11	12	12	11	12	12	12	141
					Financiera S/.	4,694	4,694	4,694	4,694	4,694	4,694	4,694	4,694	4,694	4,694	4,694	4,694	56,328
AO00052200061	4396402 - DIAGNOSTICO DE TUBERCULOSIS EXTRA PULMONAR	150125 - PUENTE	393 - PERSONA	1 - Muy Alta	Física	6	6	6	6	6	6	6	6	7	6	6	7	74
					Financiera S/.	4,694	4,694	4,694	4,694	4,694	4,694	4,694	4,694	4,694	4,694	4,700	4,709	56,349

AE1.01.06 PREVENCIÓN, DETECCIÓN PRECOZ Y ATENCIÓN INTEGRAL, POR CURSO DE VIDA, DE ENFERMEDADES NO TRANSMISIBLES CON ÉNFASIS EN LAS PRIORIDADES SANITARIAS NACIONALES.

COD.	Actividad Operativa / Inversiones	Ubigeo	U.M.	Prioridad	Meta	PROGRAMACIÓN MENSUAL 1	2	3	4	5	6	7	8	9	10	11	12	Total Anual
AO00052200061	5001601 - MANEJO DE EMERGENCIA O URGENCIA HIPERTENSIVA	150125 - PUENTE	087 - PERSONA	1 - Muy Alta	Física	105	105	105	105	105	105	105	104	105	104	105	104	1,257
					Financiera S/.	4,695	4,695	4,695	4,695	4,695	4,695	4,695	4,695	4,695	4,695	4,695	4,695	56,340
AO00052200062	5001605 - PACIENTES CON ENFERMEDAD CARDIOMEFAROLICA	150125 - PUENTE	088 - PERSONA	1 - Muy Alta	Física	21	21	22	21	21	22	21	21	22	21	21	21	255
					Financiera S/.	4,695	4,695	4,695	4,695	4,695	4,695	4,695	4,695	4,695	4,695	4,695	4,695	56,340
AO00052200063	5001606 - PERSONAS HIPERTENSAS CON TRATAMIENTO ESPECIALIZADO	150125 - PUENTE	087 - PERSONA	1 - Muy Alta	Física	262	262	262	262	262	262	262	261	262	261	262	261	3,142
					Financiera S/.	4,695	4,695	4,695	4,695	4,695	4,695	4,695	4,695	4,695	4,695	4,695	4,695	56,340
AO00052200064	5001607 - PACIENTES HIPERTENSOS CON ESTRATIFICACION DE RIESGO.	150125 - PUENTE	090 - PERSONA	1 - Muy Alta	Física	17	17	17	16	17	17	17	16	17	16	17	16	200
					Financiera S/.	4,695	4,695	4,695	4,695	4,695	4,695	4,695	4,695	4,695	4,695	4,695	4,744	56,386
AO00052200065	5001701 - MANEJO BASICO DE CRISIS HIPOGLICEMICA O	150125 - PUENTE	087 - PERSONA	1 - Muy Alta	Física	13	12	13	12	13	12	13	12	13	12	13	12	150
					Financiera S/.	5,109	5,109	5,109	5,109	5,109	5,109	5,109	5,109	5,109	5,109	5,109	5,133	61,332
AO00052200066	5001704 - PACIENTES DIABETICOS CON TRATAMIENTO ESPECIALIZADO	150125 - PUENTE	087 - PERSONA	1 - Muy Alta	Física	100	100	100	100	100	100	100	100	100	100	100	100	1,200
					Financiera S/	5,109	5,109	5,109	5,109	5,109	5,109	5,109	5,109	5,109	5,109	5,109	5,109	61,308
AO00052200428	5001705 - VALORACION DE COMPLICACIONES EN PERSONAS	150125 - PUENTE	087 - PERSONA	1 - Muy Alta	Física	13	12	13	12	13	12	13	12	13	12	13	12	150
					Financiera S/	5,109	5,109	5,109	5,109	5,109	5,109	5,109	5,109	5,109	5,109	5,109	5,109	61,308
AO00052200427	5001706 - MANEJO DEL SOBREPESO Y OBESIDAD	150125 - PUENTE	087 - PERSONA	1 - Muy Alta	Física	38	38	39	38	39	38	39	38	39	38	38	38	460
					Financiera S/	5,109	5,109	5,109	5,109	5,109	5,109	5,109	5,109	5,109	5,109	5,109	5,133	61,332
AO00052200067	0215069 - DIAGNOSTICO DEL CANCER DE ESTOMAGO	150125 - PUENTE	393 - PERSONA	1 - Muy Alta	Física	0	2	2	2	2	2	2	2	2	2	2	1	20
					Financiera S/.	0	0	100	100	100	100	100	100	100	100	100	100	1,000

Unidad Ejecutora: 000522 - HOSPITAL CARLOS LANFRANCO LA HOZ
Centro de Costo: 10.03 - SERVICIO DE MEDICINA FISICA Y REHABILITACION

OE1.01 PREVENIR, VIGILAR, CONTROLAR Y REDUCIR EL IMPACTO DE LAS ENFERMEDADES, DAÑOS Y CONDICIONES QUE AFECTAN LA SALUD DE LA POBLACIÓN, CON ÉNFASIS EN LAS PRIORIDADES NACIONALES

AE1.01.06 PREVENCIÓN, DETECCIÓN PRECOZ Y ATENCIÓN INTEGRAL, POR CURSO DE VIDA, DE ENFERMEDADES NO TRANSMISIBLES CON ÉNFASIS EN LAS PRIORIDADES SANITARIAS NACIONALES.

COD.	Actividad Operativa / Inversiones	Ubigeo	U.M.	Prioridad	Meta	PROGRAMACIÓN MENSUAL 1	2	3	4	5	6	7	8	9	10	11	12	Total Anual
AO00052200347	0515107 - BAJA VISION Y/O CEGUERA	150125 - PUENTE	087 - PERSONA	1 - Muy Alta	Física	28	28	28	28	28	29	29	29	29	29	29	29	343
					Financiera S/	922	922	922	922	922	922	922	922	922	922	922	930	11,072
AO00052200348	0515104 - PARÁLISIS CEREBRAL INFANTIL	150125 - PUENTE	087 - PERSONA	1 - Muy Alta	Física	55	55	55	56	56	56	56	56	56	56	56	56	669
					Financiera S/.	922	922	922	922	922	922	922	922	922	922	922	925	11,067
AO00052200349	0515109 - ENFERMEDAD CEREBRO VASCULARES	150125 - PUENTE	087 - PERSONA	1 - Muy Alta	Física	1	1	1	1	1	1	1	1	1	1	1	1	12
					Financiera S/.	2,730	2,730	2,730	2,730	2,730	2,730	2,730	2,730	2,730	2,730	2,730	2,741	32,771
AO00052200503	0515101 - HIPOACUSIA Y/O SORDERA	150125 - PUENTE	087 - PERSONA	1 - Muy Alta	Física	74	74	75	74	74	75	74	74	75	74	74	74	891
					Financiera S/.	2,730	2,730	2,730	2,730	2,730	2,730	2,730	2,730	2,730	2,730	2,730	2,743	32,760
AO00052200337	0515201 - TRANSTORNOS DE APRENDIZAJE	150125 - PUENTE	087 - PERSONA	1 - Muy Alta	Física	124	124	124	124	124	124	124	124	124	124	124	124	1,487
					Financiera S/.	7,733	7,733	7,733	7,733	7,733	7,733	7,733	7,733	7,733	7,733	7,733	7,737	92,800
AO00052200338	0515202 - RETRASO MENTAL: LEVE, MODERADO-SEVERO.	150125 - PUENTE	087 - PERSONA	1 - Muy Alta	Física	53	53	53	53	54	54	54	54	54	54	54	54	646
					Financiera S/.	530	530	530	530	530	530	530	530	530	530	530	530	6,360
AO00052200339	0515203 - TRANSTORNOS DEL ESPECTRO AUTISTA	150125 - PUENTE	087 - PERSONA	1 - Muy Alta	Física	25	25	25	25	25	25	26	26	26	26	26	26	306
					Financiera S/	530	530	530	530	530	530	530	530	530	530	530	530	6,360
AO00052200340	0515204 - OTROS TRANSTORNOS DE SALUD MENTAL	150125 - PUENTE	087 - PERSONA	1 - Muy Alta	Física	36	36	37	37	37	37	37	37	37	37	37	37	442
					Financiera S/	530	530	530	530	530	530	530	530	530	530	530	502	6,332
AO00052200073	0515012 - AMPUTADOS DE MIEMBRO INFERIOR	150125 - PUENTE	087 - PERSONA	1 - Muy Alta	Física	5	5	4	5	5	4	5	5	4	5	5	5	57
					Financiera S/	1,391	1,391	1,391	1,391	1,391	1,391	1,391	1,391	1,391	1,391	1,391	1,391	16,697
AO00052200074	0515003 - AMPUTADOS DE MIEMBRO SUPERIOR	150125 - PUENTE	087 - PERSONA	1 - Muy Alta	Física	13	13	14	13	13	14	13	13	14	13	13	13	159
					Financiera S/.	5,755	5,755	5,755	5,755	5,755	5,755	5,755	5,755	5,755	5,755	5,755	5,755	69,060
AO00052200075	0515004 - ENFERMEDAD MUSCULAR Y UNION MIONEURAL	150125 - PUENTE	087 - PERSONA	1 - Muy Alta	Física	6	6	5	6	6	5	6	6	5	6	6	6	69
					Financiera S/	1,391	1,391	1,391	1,391	1,391	1,391	1,391	1,391	1,391	1,391	1,391	1,391	16,692

MINISTERIO DE SALUD
HOSPITAL CARLOS LANFRANCO LA HOZ
AREA DE PLANEAMIENTO
OFICINA DE PLANEAMIENTO ESTRATEGICO

AO1000052200076	0515005 - LESIONES DEL NERVIO PERIFERICO	150125 - PUENTE	087 - PERSONA	1 - Muy Alta	Física	129	129	129	129	129	129	129	129	129	129	129	129	1,547
					Financiera S/	5,755	5,755	5,755	5,755	5,755	5,755	5,755	5,755	5,755	5,755	5,755	5,755	69,060
AO1000052200077	0515006 - TRANSTORNOS DEL DESARROLLO DE LA FUNCION	150125 - PUENTE	087 - PERSONA	1 - Muy Alta	Física	39	40	40	39	40	40	39	40	40	39	40	39	475
					Financiera S/	1,391	1,391	1,391	1,391	1,391	1,391	1,391	1,391	1,391	1,391	1,391	1,391	16,692
AO1000052200078	0515007 - ENFERMEDAD ARTICULAR DEGENERATIVA	150125 - PUENTE	087 - PERSONA	1 - Muy Alta	Física	383	383	383	383	383	382	382	382	382	382	382	382	4,588
					Financiera S/	1,391	1,391	1,391	1,391	1,391	1,391	1,391	1,391	1,391	1,391	1,391	1,391	16,692
AO1000052200079	0515008 - ENFERMEDAD CEREBRO VASCULAR	150125 - PUENTE	087 - PERSONA	1 - Muy Alta	Física	89	90	89	90	89	90	89	90	89	90	89	90	1,074
					Financiera S/	1,391	1,391	1,391	1,391	1,391	1,391	1,391	1,391	1,391	1,391	1,391	1,391	16,692
AO1000052200080	0515009 - ENCEFALOPATIA INFANTIL	150125 - PUENTE	087 - PERSONA	1 - Muy Alta	Física	27	27	27	27	27	27	27	27	27	27	27	27	324
					Financiera S/	5,755	5,755	5,755	5,755	5,755	5,755	5,755	5,755	5,755	5,755	5,755	5,755	69,060
AO1000052200081	0515010 - ENFERMEDAD DE PARKINSON	150125 - PUENTE	087 - PERSONA	1 - Muy Alta	Física	15	15	15	15	15	15	15	15	15	15	15	15	181
					Financiera S/	1,391	1,391	1,391	1,391	1,391	1,391	1,391	1,391	1,391	1,391	1,391	1,391	16,692
AO1000052200082	0515011 - SINDROME DE DOWN	150125 - PUENTE	087 - PERSONA	1 - Muy Alta	Física	18	18	18	18	18	18	18	18	18	18	18	18	216
					Financiera S/	5,755	5,755	5,755	5,755	5,755	5,755	5,755	5,755	5,755	5,755	5,755	5,755	69,060
AO1000052200083	0515012 - TRANSTORNOS POSTULARES	150125 - PUENTE	087 - PERSONA	1 - Muy Alta	Física	87	87	88	87	87	87	87	87	87	87	87	87	1,045
					Financiera S/	1,391	1,391	1,391	1,391	1,391	1,391	1,391	1,391	1,391	1,391	1,391	1,391	16,692
AO1000052200084	0515001 - LESIONES MEDULARES	150125 - PUENTE	087 - PERSONA	1 - Muy Alta	Física	40	40	41	40	40	41	40	40	41	40	40	41	484
					Financiera S/	5,755	5,755	5,755	5,755	5,755	5,755	5,755	5,755	5,755	5,755	5,755	5,897	69,202
AO1000052200085	5005153 - CERTIFICACIÓN DE DISCAPACIDAD	150125 - PUENTE	087 - PERSONA	1 - Muy Alta	Física	42	42	42	42	41	41	41	41	41	41	41	41	495
					Financiera S/	11,940	11,940	11,940	11,940	11,940	11,940	11,940	11,940	11,940	11,940	11,940	11,944	143,284
AO1000052200004	0515101 - SORDOMUDEZ	150125 - PUENTE	087 - PERSONA	1 - Muy Alta	Física	4	4	4	4	4	4	4	4	4	4	4	4	48
					Financiera S/	3,652	3,652	3,652	3,652	3,652	3,652	3,652	3,652	3,652	3,652	3,652	3,662	43,834
AO1000052200031	5004449 - CAPACITACION EN MEDICINA DE REHABILITACION	150125 - PUENTE	088 - PERSONA	1 - Muy Alta	Física	0	0	0	0	0	1	0	0	0	1	0	0	2
					Financiera S/	1,083	1,083	1,083	1,083	1,083	1,083	1,083	1,083	1,083	1,083	1,083	1,087	13,000

Unidad Ejecutora: 000572 - HOSPITAL CARLOS LANFRANCO LA HOZ
Centro de Costo. 10.04 - SERVICIOS DE PSIQUIATRIA

OEI 01 - PREVENIR, VIGILAR, CONTROLAR Y REDUCIR EL IMPACTO DE LAS ENFERMEDADES, DAÑOS Y CONDICIONES QUE AFECTAN LA SALUD DE LA POBLACIÓN, CON ENFASIS EN LAS PRIORIDADES NACIONALES
AEI 03 07 PREVENCIÓN, DETECCIÓN PRECOZ Y ATENCIÓN INTEGRAL, POR CURSO DE VIDA, DE PROBLEMAS DE SALUD MENTAL, CON ENFASIS EN EL ÁMBITO INTRAFAMILIAR Y COMUNITARIO, Y EN LA VIOLENCIA Y ADICCIONES

COD	Actividad Operativa / Inversiones	Ubigeo	U.M.	Prioridad	Meta	PROGRAMACIÓN MENSUAL 1	2	3	4	5	6	7	8	9	10	11	12	Total Anual
AO1000052200329	0070612 - TRATAMIENTO ESPECIALIZADO EN VIOLENCIA	150125 - PUENTE	394 - PERSONA	1 - Muy Alta	Física	6	6	6	6	6	6	6	6	6	6	6	6	72
					Financiera S/	2,658	2,658	2,658	2,658	2,658	2,658	2,658	2,658	2,658	2,658	2,658	2,666	31,907
AO1000052200409	5005927 - TRATAMIENTO AMBULATORIO DE NIÑOS Y NIÑAS	150125 - PUENTE	394 - PERSONA	1 - Muy Alta	Física	30	30	30	30	30	30	30	30	30	30	30	30	360
					Financiera S/	5,416	5,416	5,416	5,416	5,416	5,416	5,416	7,416	5,416	7,416	5,416	7,424	71,000
AO1000052200433	5005926 - TAMIZAJE PARA DETECTAR TRASTORNOS MENTALES	150125 - PUENTE	438 - PERSONA	1 - Muy Alta	Física	25	25	25	25	25	25	25	25	25	25	25	25	300
					Financiera S/	1,377	1,372	1,372	1,372	1,372	1,372	1,372	1,372	1,372	1,372	1,372	1,381	16,973
AO1000052200471	5005193 - TRATAMIENTO CON INTERNAMIENTO DE PACIENTES	150125 - PUENTE	212 - EGRESO	1 - Muy Alta	Física	0	0	0	1	0	0	0	1	0	0	0	1	3
					Financiera S/	0	0	0	2,500	0	0	0	2,500	0	0	0	5,000	5,000
AO1000052200473	0070617 - INTERVENCION PARA PERSONAS CON DEPENDENCIA DEL	150125 - PUENTE	394 - PERSONA	1 - Muy Alta	Física	1	1	1	1	1	2	1	1	1	1	1	2	14
					Financiera S/	0	0	0	0	0	0	0	0	0	0	0	250	250
AO1000052200468	5005196 - TRATAMIENTO AMBULATORIO DE PERSONAS CON	150125 - PUENTE	394 - PERSONA	1 - Muy Alta	Física	24	24	24	24	24	24	24	24	24	24	24	24	288
					Financiera S/	4,650	4,650	4,650	4,650	4,650	5,933	4,650	4,650	4,650	4,650	4,650	5,939	58,372
AO1000052200469	0070616 - TRATAMIENTO AMBULATORIO DE PERSONAS CON	150125 - PUENTE	394 - PERSONA	1 - Muy Alta	Física	1	1	1	1	1	2	1	1	1	1	1	2	14
					Financiera S/	4,650	4,650	4,650	4,650	4,650	5,933	4,650	4,650	4,650	4,650	4,650	5,939	58,372
AO1000052200470	0070611 - TRATAMIENTO AMBULATORIO DE PERSONAS CON	150125 - PUENTE	394 - PERSONA	1 - Muy Alta	Física	78	78	78	78	78	78	78	78	78	78	78	78	936
					Financiera S/	4,650	4,650	4,650	4,650	4,650	5,933	4,650	4,650	4,650	4,650	4,650	5,943	58,376
AO1000052200070	5005191 - TRATAMIENTO CON INTERNAMIENTO DE PERSONAS CON	150125 - PUENTE	212 - EGRESO	1 - Muy Alta	Física	4	4	4	4	4	4	4	4	4	4	4	4	48
					Financiera S/	3,865	5,865	3,865	5,865	3,865	5,865	3,865	5,865	3,865	5,865	3,865	5,869	58,384
AO1000052200071	5005195 - TRATAMIENTO AMBULATORIO A PERSONAS CON	150125 - PUENTE	394 - PERSONA	1 - Muy Alta	Física	7	7	7	7	7	8	7	7	7	7	7	8	86
					Financiera S/	0	0	0	0	0	0	0	500	0	0	0	0	500
AO1000052200072	5005196 - TRATAMIENTO CON INTERNAMIENTO DE PERSONAS CON	150125 - PUENTE	212 - EGRESO	1 - Muy Alta	Física	0	1	0	1	0	1	0	0	1	0	0	1	5
					Financiera S/	0	4,000	0	4,000	0	4,000	0	0	4,000	0	0	4,000	20,000
AO1000052200519	0070615 - TRATAMIENTO ESPECIALIZADO NIÑOS, NIÑAS Y	150125 - PUENTE	394 - PERSONA	1 - Muy Alta	Física	2	2	2	2	2	2	2	2	2	2	2	2	24
					Financiera S/	2,658	2,658	2,658	2,658	2,658	2,658	2,658	2,658	2,658	2,658	2,658	2,669	31,907
AO1000052200517	0060613 - TRATAMIENTO ESPECIALIZADO DE PERSONAS	150125 - PUENTE	394 - PERSONA	1 - Muy Alta	Física	2	2	2	2	2	2	2	2	2	2	2	2	24
					Financiera S/	2,658	2,658	2,658	2,658	2,658	2,658	2,658	2,658	2,658	2,658	2,658	2,669	31,907
AO1000052200518	0060614 - TRATAMIENTO DE NIÑOS, NIÑAS Y ADOLESCENTES AFECTADOS	150125 - PUENTE	394 - PERSONA	1 - Muy Alta	Física	7	8	7	8	7	8	7	8	7	8	7	8	90
					Financiera S/	2,658	2,658	2,658	2,658	2,658	2,658	2,658	2,658	2,658	2,658	2,658	2,669	31,907
AO1000052200521	0070609 - TRATAMIENTO AMBULATORIO PARA LAS PERSONAS	150125 - PUENTE	394 - PERSONA	1 - Muy Alta	Física	4	4	4	4	4	4	4	4	4	4	4	4	48
					Financiera S/	0	0	0	0	0	0	0	500	0	0	0	0	500
AO1000052200516	0070609 - TAMIZAJE DETECTAR MALTRATO INFANTIL EN NIÑAS,	150125 - PUENTE	438 - PERSONA	1 - Muy Alta	Física	25	25	25	25	25	25	25	25	25	25	25	25	300
					Financiera S/	1,372	1,372	1,372	1,372	1,372	1,372	1,372	1,372	1,372	1,372	1,372	1,382	16,974
AO1000052200515	0070608 - TAMIZAJE ESPECIALIZADO PARA DETECTAR PROBLEMAS DEL	150125 - PUENTE	438 - PERSONA	1 - Muy Alta	Física	5	5	5	5	5	5	5	5	5	5	5	5	60
					Financiera S/	1,372	1,372	1,372	1,372	1,372	1,372	1,372	1,372	1,372	1,372	1,372	1,381	16,973
AO1000052200520	0070616 - TRATAMIENTO AMBULATORIO DE NIÑOS Y NIÑAS	150125 - PUENTE	394 - PERSONA	1 - Muy Alta	Física	10	10	10	10	10	10	10	10	10	10	10	10	120
					Financiera S/	2,817	2,817	2,817	2,817	2,817	2,817	2,817	2,817	2,817	2,817	2,817	2,817	37,804
AO1000052200523	5005197 - INTERVENCIONES BREVES MOTIVACIONALES PARA PERSONAS	150125 - PUENTE	394 - PERSONA	1 - Muy Alta	Física	1	1	2	1	1	2	1	1	2	1	1	1	15
					Financiera S/	0	0	0	0	0	0	0	0	0	0	0	250	250
AO1000052200522	0070618 - ATENCIÓN DE PERSONAS CON INTOXICACIÓN ALCOHÓLICA	150125 - PUENTE	212 - EGRESO	1 - Muy Alta	Física	0	0	0	1	0	0	0	1	0	0	0	1	3
					Financiera S/	0	0	0	1,666	0	0	0	1,666	0	0	0	1,668	5,000

Unidad Ejecutora: 000572 - HOSPITAL CARLOS LANFRANCO LA HOZ
Centro de Costo. 11 - DEPARTAMENTO DE CIRUGIA

OEI 01 - PREVENIR, VIGILAR, CONTROLAR Y REDUCIR EL IMPACTO DE LAS ENFERMEDADES, DAÑOS Y CONDICIONES QUE AFECTAN LA SALUD DE LA POBLACIÓN, CON ENFASIS EN LAS PRIORIDADES NACIONALES

MINISTERIO DE SALUD · HOSPITAL CARLOS LANFRANCO LA HOZ · AREA DE PLANEAMIENTO · OFICINA DE PLANEAMIENTO ESTRATEGICO

AE1.01.06 - PREVENCIÓN, DETECCIÓN PRECOZ Y ATENCIÓN INTEGRAL, POR CURSO DE VIDA, DE ENFERMEDADES NO TRANSMISIBLES CON ÉNFASIS EN LAS PRIORIDADES SANITARIAS NACIONALES.

COD	Actividad Operativa / Inversiones	Ubigeo	U.M	Prioridad	Meta	PROGRAMACIÓN MENSUAL 1	2	3	4	5	6	7	8	9	10	11	12	Total Anual
A0100052200416	0215001 - DIAGNOSTICO DEL CANCER DE PROSTATA	150125 - PUENTE	393 - PERSONA	1 - Muy Alta	Física	1	1	1	1	1	1	1	1	1	1	1	1	13
					Financiera S/.	0	0	0	0	0	0	0	0	0	0	0	1,000	1,000
A0100052200361	0081101 - DIAGNOSTICO DE GLAUCOMA	150125 - PUENTE	090 - PERSONA	1 - Muy Alta	Física	7	7	8	7	8	7	8	7	8	7	7	7	88
					Financiera S/.	397	397	397	397	397	397	397	397	397	397	397	405	4,772
A0100052200368	0081102 - DETECCIÓN DE RECIÉN NACIDO PREMATURO CON	150125 - PUENTE	090 - PERSONA	1 - Muy Alta	Física	4	4	4	4	4	4	4	4	4	4	4	4	47
					Financiera S/.	666	666	666	666	666	666	666	666	666	666	666	666	7,992
A0100052200367	0081102 - SEGUIMIENTO DE RECIÉN NACIDO PREMATURO CON	150125 - PUENTE	090 - PERSONA	1 - Muy Alta	Física	4	4	4	4	4	4	4	4	4	4	4	4	47
					Financiera S/.	666	666	666	666	666	666	666	666	666	666	666	666	7,992
A0100052200388	0081103 - DIAGNÓSTICO DE RECIÉN NACIDO CON RETINOPATÍA DE LA	150125 - PUENTE	393 - PERSONA	1 - Muy Alta	Física	4	4	4	4	4	4	4	4	4	4	4	4	47
					Financiera S/.	666	666	666	666	666	666	666	666	666	666	666	666	7,992
A0100052200389	0081104 - CONSEJERÍA DE RECIÉN NACIDO CON RETINOPATÍA DE LA	150125 - PUENTE	293 - PERSONA	1 - Muy Alta	Física	4	4	4	4	4	4	4	4	4	4	4	4	47
					Financiera S/.	666	666	666	666	666	666	666	666	666	666	666	666	7,992
A0100052200390	0081105 - REFERENCIA DE RECIÉN NACIDO CON RETINOPATÍA DE LA	150125 - PUENTE	492 - PERSONA	1 - Muy Alta	Física	4	4	4	4	4	4	4	4	4	4	4	4	47
					Financiera S/.	666	666	666	666	666	666	666	666	666	666	666	666	8,032
A0100052200422	0086505 - DIAGNÓSTICO DE RETINOPATÍA DIABÉTICA (RD)	150125 - PUENTE	090 - PERSONA	1 - Muy Alta	Física	4	3	3	4	3	3	4	3	3	4	3	3	40
					Financiera S/.	0	0	0	0	0	0	0	0	0	0	0	500	500
A0100052200423	0086605 - DIAGNOSTICO ESPECIALIZADO DE ENFERMEDADES	150125 - PUENTE	090 - PERSONA	1 - Muy Alta	Física	67	67	67	67	66	67	66	67	66	67	66	67	800
					Financiera S/.	1,250	1,250	1,250	1,250	1,250	1,250	1,250	1,250	1,250	1,250	1,250	1,250	15,000
A0100052200424	0086606 - TRATAMIENTO DE ENFERMEDADES EXTERNAS DEL OJO	150125 - PUENTE	334 - PERSONA	1 - Muy Alta	Física	67	67	67	67	66	67	66	67	66	67	66	67	800
					Financiera S/.	625	625	625	625	625	625	625	625	625	625	625	625	7,500
A0100052200425	0086610 - CONTROL DE PERSONAS CON ENFERMEDADES EXTERNAS DEL	150125 - PUENTE	440 - PERSONA	1 - Muy Alta	Física	67	67	67	67	66	67	66	67	66	67	66	67	800
					Financiera S/.	625	625	625	625	625	625	625	625	625	625	625	625	7,500
A0100052200243	5001301 - DIAGNÓSTICO DE ERRORES REFRACTIVOS	150125 - PUENTE	090 - PERSONA	1 - Muy Alta	Física	35	35	35	35	35	35	35	35	35	35	35	35	420
					Financiera S/.	9,884	9,884	9,884	9,884	9,884	9,884	9,884	9,884	9,884	9,884	9,884	9,888	118,612
A0100052200244	5001401 - CONTROL DE NIÑOS CON ERRORES REFRACTIVOS	150125 - PUENTE	440 - PERSONA	1 - Muy Alta	Física	18	17	18	17	18	17	17	18	17	18	17	18	210
					Financiera S/.	5,897	5,897	5,897	5,897	5,897	5,897	5,897	5,897	5,897	5,897	5,897	5,897	70,764
A0100052200365	5001402 - TRATAMIENTO DE ERRORES REFRACTIVOS	150125 - PUENTE	394 - PERSONA	1 - Muy Alta	Física	9	9	9	9	9	8	9	9	9	8	9	8	105
					Financiera S/.	5,897	5,897	5,897	5,897	5,897	5,897	5,897	5,897	5,897	5,897	5,897	5,912	70,779
A0100052200247	5001204 - SEGUNDO CONTROL POST OPERATORIO DE CIRUGÍA DE	150125 - PUENTE	440 - PERSONA	1 - Muy Alta	Física	40	41	40	41	40	41	40	41	40	41	40	40	485
					Financiera S/.	3,819	3,819	3,819	3,819	3,819	3,819	3,819	3,819	3,819	3,819	3,819	3,819	45,828
A0100052200248	5001205 - CONTROL POST OPERATORIO DE CIRUGÍA DE	150125 - PUENTE	440 - PERSONA	1 - Muy Alta	Física	40	41	40	41	40	41	40	41	40	41	40	40	485
					Financiera S/.	3,819	3,819	3,819	3,819	3,819	3,819	3,819	3,819	3,819	3,819	3,819	3,819	45,828
A0100052200251	5001208 - TRATAMIENTO ESPECIALIZADO: CIRUGÍA DE	150125 - PUENTE	394 - PERSONA	1 - Muy Alta	Física	29	29	29	30	29	29	29	30	29	29	29	29	350
					Financiera S/.	3,819	3,819	3,819	3,819	3,819	3,819	3,819	3,819	3,819	3,819	3,819	3,819	45,828
A0100052200252	5001209 - TRATAMIENTO ESPECIALIZADO: CIRUGÍA DE	150125 - PUENTE	394 - PERSONA	1 - Muy Alta	Física	16	15	16	15	16	15	16	15	16	15	15	15	185
					Financiera S/.	3,819	3,819	3,819	3,819	3,819	3,819	3,819	3,819	3,819	3,819	3,819	3,852	45,861
A0100052200254	5001104 - DIAGNÓSTICO DE CEGUERA POR CATARATA -	150125 - PUENTE	090 - PERSONA	1 - Muy Alta	Física	40	41	40	41	40	41	40	41	40	41	40	40	485
					Financiera S/.	1,061	1,061	1,061	1,061	1,061	1,061	1,061	1,061	1,061	1,061	1,061	1,061	12,732
A0100052200419	5001106 - EXAMEN DE APOYO AL DIAGNÓSTICO EN LABORATORIO	150125 - PUENTE	090 - PERSONA	1 - Muy Alta	Física	40	41	40	41	40	41	40	41	40	41	40	40	485
					Financiera S/.	1,061	1,061	1,061	1,061	1,061	1,061	1,061	1,061	1,061	1,061	1,061	1,061	12,732
A0100052200420	5001107 - EXAMEN DE APOYO AL DIAGNÓSTICO EN CARDIOLOGÍA	150125 - PUENTE	090 - PERSONA	1 - Muy Alta	Física	40	41	40	41	40	41	40	41	40	41	40	40	485
					Financiera S/.	1,061	1,061	1,061	1,061	1,061	1,061	1,061	1,061	1,061	1,061	1,061	1,061	12,732
A0100052200421	5001108 - EXAMEN DE APOYO AL DIAGNÓSTICO EN IMÁGENES	150125 - PUENTE	090 - PERSONA	1 - Muy Alta	Física	40	41	40	41	40	41	40	41	40	41	40	40	485
					Financiera S/.	1,061	1,061	1,061	1,061	1,061	1,061	1,061	1,061	1,061	1,061	1,061	1,064	12,735

OE1.02 - GARANTIZAR EL ACCESO A CUIDADOS Y SERVICIOS DE SALUD DE CALIDAD ORGANIZADOS EN REDES INTEGRADAS DE SALUD; CENTRADAS EN LA PERSONA, FAMILIA Y COMUNIDAD, CON ÉNFASIS EN LA PROMOCIÓN DE LA SALUD Y LA PRE

AE1.02.03 - REDES INTEGRADAS DE SALUD; IMPLEMENTADAS PROGRESIVAMENTE A NIVEL NACIONAL.

COD	Actividad Operativa / Inversiones	Ubigeo	U.M	Prioridad	Meta	PROGRAMACIÓN MENSUAL 1	2	3	4	5	6	7	8	9	10	11	12	Total Anual
A0100052200302	ATENCION DE PACIENTE AMBULATORIO EN CIRUGIA	150125 - PUENTE	021 - CONSULTA	1 - Muy Alta	Física	1,194	1,194	1,194	1,194	1,194	1,194	1,194	1,194	1,193	1,193	1,193	1,193	14,324
					Financiera S/.	37,897	37,897	37,897	37,897	37,897	37,897	37,897	37,897	37,897	37,897	37,897	37,897	454,764
A0100052200399	ATENCION EN HOSPITALIZACION CIRUGIA	150125 - PUENTE	031 - DIA-CAMA	1 - Muy Alta	Física	474	474	474	474	474	474	474	474	474	474	473	473	5,685
					Financiera S/.	130,036	130,036	130,036	130,036	130,036	130,036	130,036	130,036	130,036	130,036	130,036	130,036	1,560,432

Unidad Ejecutora: 000522 - HOSPITAL CARLOS LANFRANCO LA HOZ

Centro de Costo: 12 - DEPARTAMENTO DE PEDIATRIA

OE1.01 - PREVENIR, VIGILAR, CONTROLAR Y REDUCIR EL IMPACTO DE LAS ENFERMEDADES, DAÑOS Y CONDICIONES QUE AFECTAN LA SALUD DE LA POBLACIÓN, CON ÉNFASIS EN LAS PRIORIDADES NACIONALES

AE1.01.02 - PREVENCIÓN Y CONTROL DE ENFERMEDADES TRANSMISIBLES; FOR ALÉCIDOS, CON ÉNFASIS EN LAS PRIORIDADES SANITARIAS NACIONALES.

COD	Actividad Operativa / Inversiones	Ubigeo	U.M	Prioridad	Meta	PROGRAMACIÓN MENSUAL 1	2	3	4	5	6	7	8	9	10	11	12	Total Anual
A0100052200449	3331201 - EDA ACUOSA NO COMPLICADA	150125 - PUENTE	016 - CASO TRATADO	1 - Muy Alta	Física	72	73	72	73	72	72	73	72	72	72	72	72	867
					Financiera S/.	3,018	3,018	3,018	3,018	3,018	3,018	3,018	3,018	3,018	3,018	3,018	3,018	36,216
A0100052200450	3331203 - EDA DISENTERICA	150125 - PUENTE	016 - CASO TRATADO	1 - Muy Alta	Física	1	1	2	1	1	1	1	1	1	1	1	1	13
					Financiera S/.	3,018	3,018	3,018	3,018	3,018	3,018	3,018	3,018	3,018	3,018	3,018	3,026	36,224
A0100052200451	3331204 - EDA PERSISTENTE	150125 - PUENTE	016 - CASO TRATADO	1 - Muy Alta	Física	7	7	7	7	7	7	7	6	7	6	7	6	81
					Financiera S/.	3,018	3,018	3,018	3,018	3,018	3,018	3,018	3,018	3,018	3,018	3,018	3,018	36,216
A0100052200452	3331101 - INFECCION RESPIRATORIA AGUDA (IRA) NO COMPLICADA	150125 - PUENTE	016 - CASO TRATADO	1 - Muy Alta	Física	219	219	219	219	219	219	220	219	220	219	219	219	2,630
					Financiera S/.	712	712	712	712	712	712	712	712	712	712	712	712	8,544
A0100052200453	3331102 - FARINGOAMIGDALITIS AGUDA	150125 - PUENTE	016 - CASO TRATADO	1 - Muy Alta	Física	8	8	8	8	8	8	9	8	8	8	8	8	97
					Financiera S/.	712	712	712	712	712	712	712	712	712	712	712	712	8,544
A0100052200454	3331103 - OTITIS MEDIA AGUDA (OMA)	150125 - PUENTE	016 - CASO TRATADO	1 - Muy Alta	Física	1	1	2	2	2	2	2	2	2	1	2	1	20
					Financiera S/.	712	712	712	712	712	712	712	712	712	712	712	712	8,544
A0100052200455	3331104 - SINUSITIS AGUDA	150125 -	016 - CASO	1 - Muy Alta	Física	31	32	31	31	31	31	31	31	31	31	31	31	372

MINISTERIO DE SALUD HOSPITAL CARLOS LANFRANCO LA HOZ AREA DE PLANEAMIENTO OFICINA DE PLANEAMIENTO ESTRATÉGICO

[illegible]	[illegible]	PUENTE	TRATADO	[illegible]	Financiera S/.	712	712	712	712	712	712	712	712	712	712	712	712	8,544
AOI00052200456	3331305 - NEUMONIA SIN COMPLICACIONES Y OTROS	150125 : PUENTE	016 : CASO TRATADO	1 : Muy Alta	Física	4	4	4	4	4	4	4	4	4	3	3	3	45
					Financiera S/.	712	712	712	712	712	712	712	712	712	712	712	740	8,572
AOI00052200457	3331201 - INFECCIONES RESPIRATORIAS AGUDAS CON	150125 : PUENTE	016 : CASO TRATADO	1 : Muy Alta	Física	10	10	11	11	11	11	11	11	11	11	11	11	130
					Financiera S/	15,440	15,440	15,440	15,440	15,440	15,440	15,440	15,440	15,440	15,635	15,868	15,668	185,834
AOI00052200458	3331202 - NEUMONIA GRAVE O ENFERMEDAD MUY GRAVE EN	150125 : PUENTE	016 : CASO TRATADO	1 : Muy Alta	Física	0	0	1	1	1	1	1	1	1	1	1	1	10
					Financiera S/.	15,168	15,168	15,440	15,440	15,440	15,440	15,440	15,440	15,440	15,440	15,440	15,440	184,716
AOI00052200459	3331305 - NEUMONIA Y ENFERMEDAD MUY GRAVE EN	150125 : PUENTE	016 : CASO TRATADO	1 : Muy Alta	Física	6	6	6	6	6	7	7	7	7	7	7	6	78
					Financiera S/.	15,440	15,440	15,440	15,440	15,440	15,440	15,440	15,440	15,440	15,440	15,440	15,470	185,317
AOI00052200460	3331401 - ATENCION EDA CON ALGUN GRADO DE	150125 : PUENTE	016 : CASO TRATADO	1 : Muy Alta	Física	1	1	1	0	0	0	0	0	0	0	0	0	3
					Financiera S/	8,914	8,914	8,914	8,914	8,914	8,914	8,914	8,914	8,914	8,914	8,914	8,914	106,968
AOI00052200461	3331402 - ATENCION EDA CON DESHIDRATACION GRAVE SIN Y CON	150125 : PUENTE	016 : CASO TRATADO	1 : Muy Alta	Física	0	0	0	0	0	0	0	0	0	0	0	0	0
					Financiera S/.	8,914	8,914	8,914	8,914	8,914	8,914	8,914	8,914	8,914	8,914	8,914	8,940	107,054
AOI00052200099	3341201 - PARASITOSIS INTESTINAL	150125 : PUENTE	016 : CASO TRATADO	1 : Muy Alta	Física	14	14	14	14	14	14	14	14	14	14	14	13	166
					Financiera S/	6,721	6,721	6,721	6,721	6,721	6,721	6,721	6,721	6,721	6,721	6,721	6,729	80,655
AOI00052200532	3325513 - NIÑO MENOR DE 5 AÑOS CON SUPLEMENTO DE VITAMINA A	150125 : PUENTE	720 : NIÑO-SUPLEMENT	1 : Muy Alta	Física	0	0	0	0	0	0	0	0	0	0	0	1	1
					Financiera S/.	0	0	0	0	0	0	0	0	0	0	0	19,047	19,047

AEI 01.05 PREVENCIÓN, DETECCIÓN PRECOZ Y ATENCIÓN INTEGRAL OPORTUNA DE LA ANEMIA EN NIÑAS Y NIÑOS MENORES DE 36 MESES, MUJERES ADOLESCENTES Y GESTANTES; Y DE LA DESNUTRICIÓN CRÓNICA INFANTIL

COD	Actividad Operativa / Inversiones	Ubigeo	U.M.	Prioridad	Meta	PROGRAMACIÓN MENSUAL 1	2	3	4	5	6	7	8	9	10	11	12	Total Anual
AOI00052200467	3331503 - ANEMIA	150125 : PUENTE	016 : CASO TRATADO	1 : Muy Alta	Física	12	12	12	12	12	12	12	12	12	12	12	12	144
					Financiera S/.	16,722	16,722	16,722	16,722	16,722	16,722	16,722	16,722	16,722	16,722	16,722	16,734	200,676
AOI00052200095	3331507 - SOB/ASMA.	150125 : PUENTE	016 : CASO TRATADO	1 : Muy Alta	Física	117	117	117	117	117	118	118	118	118	118	118	118	1,411
					Financiera S/.	26,022	26,022	26,022	26,022	26,022	26,022	26,022	26,022	26,022	26,022	26,022	26,025	312,267

OEI 02 : GARANTIZAR EL ACCESO A CUIDADOS Y SERVICIOS DE SALUD DE CALIDAD ORGANIZADOS EN REDES INTEGRADAS DE SALUD, CENTRADAS EN LA PERSONA, FAMILIA Y COMUNIDAD; CON ÉNFASIS EN LA PROMOCIÓN DE LA SALUD Y LA PRE

AEI 02.03 : REDES INTEGRADAS DE SALUD, IMPLEMENTADAS PROGRESIVAMENTE A NIVEL NACIONAL

COD	Actividad Operativa / Inversiones	Ubigeo	U.M.	Prioridad	Meta	PROGRAMACIÓN MENSUAL 1	2	3	4	5	6	7	8	9	10	11	12	Total Anual
AOI00052200300	ATENCION EN CONSULTAS EXTERNAS	150125 : PUENTE	025 : CONSULTA	1 : Muy Alta	Física	139	139	139	139	139	139	139	139	140	140	140	140	1,672
					Financiera S/.	37,897	37,897	37,897	37,897	37,897	37,897	37,897	37,897	37,897	37,897	37,897	37,897	454,764
AOI00052200400	ATENCION EN HOSPITALIZACION PEDIATRIA	150125 : PUENTE	031 : DIA-CAMA	1 : Muy Alta	Física	157	157	157	157	157	157	157	157	157	156	157	157	1,883
					Financiera S/	130,036	130,036	130,036	130,036	130,036	130,036	130,036	130,036	130,036	130,036	130,036	130,036	1,560,432
AOI00052200401	ATENCION EN HOSPITALIZACION NEONATOLOGIA	150125 : PUENTE	031 : DIA-CAMA	1 : Muy Alta	Física	94	94	94	94	94	94	94	94	94	94	94	95	1,129
					Financiera S/.	130,036	130,036	130,036	130,036	130,036	130,036	130,036	130,036	130,036	130,036	130,036	130,036	1,560,432

Unidad Ejecutora: 000522 - HOSPITAL CARLOS LANFRANCO LA HOZ
Centro de Costo: 122.01 - SERVICIO DE NEONATOLOGIA

OEI.04 : FORTALECER LA RECTORÍA Y LA GOBERNANZA SOBRE EL SISTEMA DE SALUD; Y LA GESTIÓN INSTITUCIONAL; PARA EL DESEMPEÑO EFICIENTE, ÉTICO E ÍNTEGRO; EN EL MARCO DE LA MODERNIZACIÓN DE LA GESTIÓN PÚBLICA

AEI.04.02 : GESTIÓN ORIENTADA A RESULTADOS AL SERVICIO DE LA POBLACIÓN, CON PROCESOS OPTIMIZADOS Y PROCEDIMIENTOS ADMINISTRATIVOS SIMPLIFICADOS

COD	Actividad Operativa / Inversiones	Ubigeo	U.M.	Prioridad	Meta	PROGRAMACIÓN MENSUAL 1	2	3	4	5	6	7	8	9	10	11	12	Total Anual
AOI00052200164	3330501 - ATENCION INMEDIATA DEL RECIEN NACIDO	150125 : PUENTE	239 : RECIEN NACIDO	1 : Muy Alta	Física	291	291	293	291	291	293	293	291	291	291	291	291	3,500
					Financiera S/.	22,661	22,661	22,661	22,661	22,661	22,661	22,661	22,661	22,661	22,661	22,661	22,605	271,932
AOI00052200165	3330505 - ATENCIÓN DEL RECIÉN NACIDO EN ALOJAMIENTO	150125 : PUENTE	239 : RECIEN NACIDO	1 : Muy Alta	Física	256	256	258	258	256	258	258	256	258	256	256	256	3,080
					Financiera S/	22,661	22,661	22,661	22,661	22,661	22,661	22,661	22,661	22,661	22,661	22,661	22,675	271,946
AOI00052200168	3330601 - ATENCION DE RECIEN NACIDO CON COMPLICACIONES	150125 : PUENTE	016 : CASO TRATADO	1 : Muy Alta	Física	104	104	104	105	105	105	105	105	104	104	104	104	1,254
					Financiera S/	0	0	8,046	0	5,657	2,389	0	5,657	8,046	5,657	5,657	5,657	46,766
AOI00052200169	3330602 - ASFIXIA DEL NACIMIENTO	150125 : PUENTE	016 : CASO TRATADO	1 : Muy Alta	Física	1	1	1	1	1	2	1	1	1	1	1	1	13
					Financiera S/.	0	0	0	0	0	2,389	0	0	0	0	0	0	2,389
AOI00052200170	3330603 - RN ONATO AFECTADO POR EL PARTO-TRAUMA	150125 : PUENTE	016 : CASO TRATADO	1 : Muy Alta	Física	1	1	2	2	1	2	2	2	2	2	2	1	20
					Financiera S/.	0	0	0	0	0	2,389	0	0	2,389	0	2,389	0	7,167
AOI00052200171	3330610 - SEPSIS NEONATAL	150125 : PUENTE	016 : CASO TRATADO	1 : Muy Alta	Física	28	28	29	28	29	28	28	28	29	28	28	28	339
					Financiera S/.	0	0	0	2,389	0	2,389	2,389	0	2,389	0	2,389	2,389	14,334
AOI00052200172	3330611 - TRASTORNOS METABOLICOS DEL RECIEN NACIDO.	150125 : PUENTE	016 : CASO TRATADO	1 : Muy Alta	Física	29	29	29	29	29	30	29	29	29	29	29	29	349
					Financiera S/.	0	0	0	0	0	2,389	0	0	2,389	0	2,389	2,389	9,556
AOI00052200173	3330612 - DIFICULTAD RESPIRATORIA DEL RECIEN NACIDO	150125 : PUERTE	016 : CASO TRATADO	1 : Muy Alta	Física	14	14	14	14	14	14	14	14	14	14	14	12	166
					Financiera S/.	0	0	0	0	0	2,389	0	0	2,389	0	2,389	0	7,167
AOI00052200174	3330613 - CONVULSIONES NEONATALES	150125 : PUENTE	016 : CASO TRATADO	1 : Muy Alta	Física	0	0	1	0	1	1	1	1	1	1	0	0	7
					Financiera S/.	0	0	0	0	2,389	0	0	0	2,389	2,389	0	0	7,167
AOI00052200175	3330615 - INCOMPATIBILIDAD RH/ABO EN EL RECIEN NACIDO	150125 : PUENTE	016 : CASO TRATADO	1 : Muy Alta	Física	2	2	4	4	4	4	4	4	4	4	2	2	40
					Financiera S/.	0	0	0	0	2,389	0	2,389	0	2,389	0	0	0	7,167
AOI00052200176	3330616 - HIDROCEFALIA CONGENITA	150125 : PUENTE	016 : CASO TRATADO	1 : Muy Alta	Física	0	0	0	0	0	0	0	0	0	0	0	1	1
					Financiera S/.	0	0	0	0	0	0	0	0	0	0	0	2,389	2,389
AOI00052200177	3330605 - BAJO PESO AL NACER Y PREMATURO	150125 : PUENTE	016 : CASO TRATADO	1 : Muy Alta	Física	6	6	6	6	6	6	6	6	6	6	6	5	70
					Financiera S/.	0	0	0	0	0	0	2,389	0	2,389	0	0	2,389	7,167
AOI00052200178	3330603 - NEONATO AFECTADO POR CONDICIONES MATERNAS	150125 : PUENTE	016 : CASO TRATADO	1 : Muy Alta	Física	2	2	2	2	2	2	2	2	2	2	2	3	25
					Financiera S/.	0	0	0	0	2,389	0	2,389	0	0	0	2,389	0	7,167
AOI00052200179	3330606 - OFTALMIA DEL RECIEN NACIDO	150125 : PUENTE	016 : CASO TRATADO	1 : Muy Alta	Física	1	1	1	1	1	1	1	1	1	1	1	1	12
					Financiera S/.	0	0	5,657	0	8,046	0	2,389	5,657	5,657	5,657	8,046	5,655	46,764
AOI00052200180	3330608 - SIFILIS CONGENITA	150125 : PUENTE	016 : CASO TRATADO	1 : Muy Alta	Física	1	1	2	2	2	2	2	2	2	2	2	3	21
					Financiera S/.	0	0	5,657	0	8,046	0	2,389	5,657	0	5,657	8,046	5,671	41,123
AOI00052200181	3330609 - ONFALITIS	150125 : PUENTE	016 : CASO TRATADO	1 : Muy Alta	Física	0	0	1	0	1	0	0	1	0	1	0	0	4
					Financiera S/.	0	0	5,657	0	8,046	0	0	8,046	0	8,046	0	0	29,795
AOI00052200182	3330614 - HIPOTIROIDISMO	150125 :	016 : CASO	1 : Muy Alta	Física	1	2	2	2	2	2	2	2	1	2	2	1	21

MINISTERIO DE SALUD
HOSPITAL CARLOS LANFRANCO LA HOZ
AREA DE PLANEAMIENTO
OFICINA DE PLANEAMIENTO ESTRATÉGICO

[illegible]	CONDENIDO	PUENTE	TRATADO	[illegible]	Financiera S/.	0	0	0	0	2,389	0	0	2,389	0	2,389	0	0	7,167
AO100052200183	3330613 - PALAGAR HENDIDO (FISURA LABIO PALATINO)	150125 : PUENTE	016 : CASO TRATADO	1 : Muy Alta	Física	1	0	1	1	0	1	0	1	0	0	0	0	5
					Financiera S/.	0	0	0	0	0	2,389	0	2,389	0	0	0	0	4,778
AO100052200184	3330618 - DISPLASIA EVOLUTIVA DE CADERA	150125 : PUENTE	016 : CASO TRATADO	1 : Muy Alta	Física	0	0	0	0	0	1	0	0	1	0	0	0	2
					Financiera S/.	0	0	0	0	0	2,389	0	0	2,389	0	0	0	4,778
AO100052200411	3330619 - SEGUIMIENTO DEL RECIEN NACIDO DE ALTO RIESGO	150125 : PUENTE	239 : RECIEN NACIDO	1 : Muy Alta	Física	42	42	42	42	42	42	42	42	42	42	42	41	503
					Financiera S/.	0	0	2,389	0	2,389	0	2,389	0	0	2,389	2,418	0	11,974
AO100052200185	3330703 - ATENCIÓN DEL RECIEN NACIDO CON COMPLICACIONES	150125 : PUENTE	016 : CASO TRATADO	1 : Muy Alta	Física	16	17	17	17	17	17	17	17	17	17	17	16	202
					Financiera S/.	10,906	10,906	10,906	10,906	10,906	11,569	10,906	10,906	11,569	10,906	10,906	13,073	134,365
AO100052200186	3330703 - ASFIXIA DEL NACIMIENTO	150125 : PUENTE	016 : CASO TRATADO	1 : Muy Alta	Física	1	1	1	1	1	2	1	1	1	1	1	1	13
					Financiera S/.	1,000	1,000	1,000	1,000	1,000	1,663	1,000	1,000	1,663	1,000	1,000	1,663	13,999
AO100052200187	3330704 - NEONATO AFECTADO POR EL PARTO (TRAUMA)	150125 : PUENTE	016 : CASO TRATADO	1 : Muy Alta	Física	0	0	0	0	0	0	1	0	0	0	0	0	1
					Financiera S/.	0	0	0	0	0	0	0	663	0	0	0	0	663
AO100052200188	3330707 - RECIEN NACIDO DE BAJO PESO AL NACIMIENTO (< 2500GR)	150125 : PUENTE	016 : CASO TRATADO	1 : Muy Alta	Física	7	7	8	8	8	8	8	8	8	7	7	7	91
					Financiera S/.	1,000	1,000	1,663	1,000	1,000	1,663	1,000	1,000	1,663	1,000	1,000	1,663	14,652
AO100052200189	3330705 - SFRSS NEONATAL	150125 : PUENTE	016 : CASO TRATADO	1 : Muy Alta	Física	56	56	56	57	57	57	57	56	56	56	56	56	676
					Financiera S/.	21,812	22,475	21,812	22,475	21,812	22,475	21,812	22,475	22,475	22,475	22,475	22,475	267,048
AO100052200190	3330706 - TRASTORNOS METABOLICOS DEL RECIEN NACIDO	150125 : PUENTE	016 : CASO TRATADO	1 : Muy Alta	Física	21	21	21	22	21	22	22	21	22	21	21	21	256
					Financiera S/.	13,606	14,269	13,606	14,269	13,606	14,269	13,606	14,269	14,269	14,269	14,269	14,269	168,576
AO100052200191	3330707 - DIFICULTAD RESPIRATORIA DEL RECIEN NACIDO	150125 : PUENTE	016 : CASO TRATADO	1 : Muy Alta	Física	23	23	23	23	23	23	23	23	23	23	23	23	276
					Financiera S/.	15,906	15,906	15,906	15,906	15,906	16,569	15,906	15,906	16,569	15,906	16,569	16,573	193,528
AO100052200192	3330708 - CONVULSIONES NEONATALES	150125 : PUENTE	016 : CASO TRATADO	1 : Muy Alta	Física	1	1	2	1	2	2	2	2	2	2	3	1	19
					Financiera S/.	1,000	1,000	1,000	1,000	1,000	1,663	1,000	1,000	1,663	1,000	1,000	1,663	13,989
AO100052200193	3330709 - INCOMPATIBILIDAD RH/ABO EN EL RECIEN NACIDO	150125 : PUENTE	016 : CASO TRATADO	1 : Muy Alta	Física	1	1	2	1	2	2	2	2	2	2	3	1	19
					Financiera S/.	1,000	0	0	0	0	663	0	0	663	0	0	0	2,326

Unidad Ejecutora: 002522 - HOSPITAL CARLOS LANFRANCO LA HOZ
Centro de Costo: 13 - DEPARTAMENTO DE GINECO-OBSTETRICIA

OE.01 : PREVENIR, VIGILAR, CONTROLAR Y REDUCIR EL IMPACTO DE LAS ENFERMEDADES, DAÑOS Y CONDICIONES QUE AFECTAN LA SALUD DE LA POBLACIÓN, CON ÉNFASIS EN LAS PRIORIDADES NACIONALES

AE.01.02 PREVENCIÓN Y CONTROL DE ENFERMEDADES TRANSMISIBLES, TOTALECIDOS, CON ÉNFASIS EN LAS PRIORIDADES SANITARIAS NACIONALES.

COD.	Actividad Operativa / Inversiones	Ubigeo	U.M.	Prioridad	Meta	PROGRAMACIÓN MENSUAL 1	2	3	4	5	6	7	8	9	10	11	12	Total Anual
AO100052200102	4395901 - ORIENTACIÓN/CONSEJERIA EN VIH Y	150125 : PUENTE	259 : PERSONA	1 : Muy Alta	Física	215	215	215	215	215	216	215	215	215	215	215	216	2,582
					Financiera S/.	0	0	0	0	0	450	0	0	0	0	0	450	900
AO100052200103	4395902 - TAMIZAJE Y DIAGNOSTICO PARA VIH A	150125 : PUENTE	438 : PERSONA	1 : Muy Alta	Física	215	217	215	215	217	215	215	217	215	215	217	215	2,598
					Financiera S/.	0	0	0	0	0	425	0	0	0	0	0	424	849
AO100052200110	4396105 - PERSONAS CON EXPOSICIÓN OCUPACIONAL AL VIH Y	150125 : PUENTE	087 : PERSONA	1 : Muy Alta	Física	2	3	3	3	3	3	3	3	3	3	3	3	35
					Financiera S/.	0	0	0	0	0	0	0	0	2,350	0	0	2,350	4,700
AO100052200111	4396103 - PERSONAS CON EXPOSICIÓN NO OCUPACIONAL AL	150125 : PUENTE	087 : PERSONA	1 : Muy Alta	Física	5	6	6	6	6	6	5	6	6	6	6	6	70
					Financiera S/.	0	0	0	0	0	0	0	0	0	0	0	2,344	2,344
AO100052200112	4396101 - POBLACIÓN LGTBI, TRANSITS Y DE LA DIVERSIDAD SEXUAL QUE	150125 : PUENTE	438 : PERSONA	1 : Muy Alta	Física	88	89	88	89	89	88	89	89	88	89	89	88	1,063
					Financiera S/.	0	0	0	2,350	2,350	2,350	2,350	2,350	2,350	2,350	2,350	2,350	21,150
AO100052200113	4396801 - PERSONAS CON DIAGNOSTICO DE INFECCIÓN DE	150125 : PUENTE	016 : CASO TRATADO	1 : Muy Alta	Física	13	14	13	14	13	14	11	14	13	14	14	13	162
					Financiera S/.	1,400	1,400	1,400	1,400	1,400	1,400	1,400	1,400	1,400	1,400	1,400	1,400	16,800
AO100052200114	4397001 - GESTANTES CON DIAGNOSTICO DE VIH QUE RECIBEN	150125 : PUENTE	207 : GESTANTE	1 : Muy Alta	Física	4	4	3	4	4	3	4	4	3	4	4	4	45
					Financiera S/.	0	0	0	0	0	500	0	0	0	0	0	1,000	1,500
AO100052200115	4397002 - NIÑOS EXPUESTOS AL VIH QUE RECIBEN ATENCIÓN INTEGRAL	150125 : PUENTE	436 : NIÑO ATENDIDO	1 : Muy Alta	Física	2	3	3	2	3	2	3	2	3	2	3	2	30
					Financiera S/.	0	0	0	0	0	500	0	0	0	0	0	1,000	1,500
AO100052200483	4397003 - GESTANTES SERODISCORDANTES QUE RECIBEN	150125 : PUENTE	207 : GESTANTE	1 : Muy Alta	Física	0	1	0	1	0	1	0	1	0	1	0	1	6
					Financiera S/.	0	0	0	0	0	500	0	0	0	0	0	500	1,000
AO100052200116	4397101 - GESTANTES CON DIAGNOSTICO DE SÍFILIS Y SUS	150125 : PUENTE	207 : GESTANTE	1 : Muy Alta	Física	1	2	2	2	2	2	2	2	2	2	1	2	22
					Financiera S/.	0	0	0	0	0	0	0	0	0	0	0	2,000	2,000
AO100052200117	4397102 - NIÑOS EXPUESTOS A SÍFILIS QUE RECIBEN ATENCIÓN	150125 : PUENTE	436 : NIÑO ATENDIDO	1 : Muy Alta	Física	1	1	1	1	1	2	1	1	1	1	1	2	14
					Financiera S/.	0	0	0	0	0	0	0	0	0	0	0	2,000	2,000
AO100052200484	4397103 - NIÑOS CON SÍFILIS CONGÉNITA QUE RECIBEN	150125 : PUENTE	436 : NIÑO ATENDIDO	1 : Muy Alta	Física	0	0	1	0	0	0	0	0	1	0	0	0	2
					Financiera S/.	0	0	0	0	0	0	0	0	0	0	0	1,000	1,000
AO100052200526	4396104 - POBLACIÓN PRIVADA DE LIBERTAD (PPL) QUE RECIBEN	150125 : PUENTE	438 : PERSONA	1 : Muy Alta	Física	0	0	1	0	0	1	0	0	1	0	0	1	4
					Financiera S/.	0	0	2,350	0	0	2,350	0	0	2,350	0	0	2,350	9,400

AE.01.06 PREVENCIÓN, DETECCIÓN PRECOZ Y ATENCIÓN INTEGRAL POR CURSO DE VIDA, DE ENFERMEDADES NO TRANSMISIBLES CON ÉNFASIS EN LAS PRIORIDADES SANITARIAS NACIONALES.

COD.	Actividad Operativa / Inversiones	Ubigeo	U.M.	Prioridad	Meta	PROGRAMACIÓN MENSUAL 1	2	3	4	5	6	7	8	9	10	11	12	Total Anual
AO100052200119	0215087 - DIAGNOSTICO DEL CANCER DE MAMA	150125 : PUENTE	393 : PERSONA	1 : Muy Alta	Física	0	1	1	1	1	1	1	1	1	1	1	0	10
					Financiera S/.	0	3,100	3,100	3,100	3,100	3,100	3,100	3,100	3,100	3,100	3,100	0	31,000
AO100052200334	0215085 - DIAGNOSTICO DEL CANCER DE CUELLO UTERINO	150125 : PUENTE	393 : PERSONA	1 : Muy Alta	Física	0	1	1	1	1	2	1	1	2	1	1	1	13
					Financiera S/.	0	1,272	1,272	1,272	1,272	1,272	1,272	1,272	1,272	1,272	1,272	1,280	14,000
AO100052200409	0215084 - ATENCIÓN DE LA PACIENTE CON LESIONES	150125 : PUENTE	087 : PERSONA	1 : Muy Alta	Física	0	1	1	1	1	1	1	1	1	1	1	0	10
					Financiera S/.	733	733	733	733	733	733	733	733	733	733	733	737	8,800
AO100052200406	0215074 - CONSEJERIA PARA PACIENTES DIAGNOSTICADOS CON	150125 : PUENTE	259 : PERSONA	1 : Muy Alta	Física	0	0	0	0	0	0	0	0	0	0	0	1	1
					Financiera S/.	0	0	0	0	0	0	0	0	0	0	0	238	238

OE.02 : GARANTIZAR EL ACCESO A CUIDADOS Y SERVICIOS DE SALUD DE CALIDAD ORGANIZADOS EN REDES INTEGRADAS DE SALUD, CENTRADAS EN LA PERSONA, FAMILIA Y COMUNIDAD, CON ÉNFASIS EN LA PROMOCIÓN DE LA SALUD Y LA PRE

AE.02.02 REDES INTEGRADAS DE SALUD, IMPLEMENTADAS PROGRESIVAMENTE A NIVEL NACIONAL

COD.	Actividad Operativa / Inversiones	Ubigeo	U.M.	Prioridad	Meta	PROGRAMACIÓN MENSUAL 1	2	3	4	5	6	7	8	9	10	11	12	Total Anual
AO100052200301	ATENCION EN CONSULTAS	150125 :	021 :	1 : Muy Alta	Física	331	331	331	331	330	330	330	330	330	331	331	331	3,967

MINISTERIO DE SALUD · HOSPITAL CARLOS LANFRANCO LA HOZ · AREA DE PLANEAMIENTO · OFICINA DE PLANEAMIENTO ESTRATÉGICO

	EXTERNAS	PUENTE	CONSULTA		Financiera S/	37,897	37,897	37,897	37,897	37,897	37,897	37,897	37,897	37,897	37,897	37,897	37,897	454,764
AOI00052200398	ATENCION EN HOSPITALIZACION GINECOLOGIA	150125 : PUENTE	031 : DIA-CAMA	1 : Muy Alta	Física	223	223	223	222	222	223	223	222	223	222	223	222	2,671
					Financiera S/.	130,036	130,036	130,036	130,036	130,036	130,036	130,036	130,036	130,036	130,036	130,036	130,036	1,560,432
AOI00052200399	ATENCION EN HOSPITALIZACION OBSTETRICIA	150125 : PUENTE	031 : DIA-CAMA	1 : Muy Alta	Física	478	477	478	477	478	477	478	477	478	477	478	477	5,730
					Financiera S/.	130,036	130,036	130,036	130,036	130,036	130,036	130,036	130,036	130,036	130,036	130,036	130,036	1,560,432
AOI00052200142	3329404 - AMENAZA DE PARTO PREMATURO	150125 : PUENTE	016 : CASO TRATADO	1 : Muy Alta	Física	10	10	10	10	10	10	10	10	10	10	10	10	120
					Financiera S/.	0	0	0	0	0	0	1,674	0	0	0	0	1,675	3,349
AOI00052200143	3329405 - HEMORRAGIAS DE LA 1ER MITAD DEL EMBARAZO SIN	150125 : PUENTE	016 : CASO TRATADO	1 : Muy Alta	Física	55	60	55	60	60	60	60	60	60	60	60	50	700
					Financiera S/.	0	0	0	0	0	0	1,674	0	0	0	0	1,675	3,349
AOI00052200144	3329407 : HEMORRAGIA DE LA 2DA MITAD DEL EMBARAZO	150125 : PUENTE	016 : CASO TRATADO	1 : Muy Alta	Física	4	3	4	3	4	3	4	3	3	3	3	3	40
					Financiera S/.	0	0	0	0	0	0	1,674	0	0	0	0	1,675	3,349
AOI00052200145	3329408 - HIPEREMESIS GRAVIDICA	150125 : PUENTE	016 : CASO TRATADO	3 : Muy Alta	Física	2	2	2	2	2	2	2	2	2	2	2	2	25
					Financiera S/	0	0	0	0	0	0	1,674	0	0	0	0	1,675	3,349
AOI00052200146	3329409 - INFECCION DEL TRACTO URINARIO EN EL EMBARAZO	150125 : PUENTE	016 : CASO TRATADO	1 : Muy Alta	Física	18	20	20	20	18	20	20	18	20	18	20	18	230
					Financiera S/.	0	0	0	0	0	0	1,674	0	0	0	0	1,675	3,349
AOI00052200147	3329413 - RUPTURA PREMATURA DE MEMBRANAS Y	150125 : PUENTE	016 : CASO TRATADO	1 : Muy Alta	Física	18	16	18	16	18	16	16	16	16	16	16	16	200
					Financiera S/	0	0	0	0	0	0	1,674	0	0	0	0	1,675	3,349
AOI00052200148	3329414 - HEMORRAGIAS DE LA 1ERA MITAD DEL EMBARAZO CON	150125 : PUENTE	016 : CASO TRATADO	1 : Muy Alta	Física	5	5	5	5	5	5	5	5	5	5	5	5	60
					Financiera S/	0	0	0	0	0	0	1,674	0	0	0	0	1,675	3,349
AOI00052200149	3329415 - TRASTORNO HIPERTENSIVOS EN EL EMBARAZO	150125 : PUENTE	016 : CASO TRATADO	1 : Muy Alta	Física	20	20	20	20	20	22	22	22	22	20	20	20	250
					Financiera S/.	0	0	0	0	0	0	1,674	0	0	0	0	1,675	3,349
AOI00052200150	3329416 - TRASTORNOS METABOLICOS DEL EMBARAZO	150125 : PUENTE	016 : CASO TRATADO	1 : Muy Alta	Física	8	8	8	8	8	8	8	8	8	10	10	10	100
					Financiera S/	0	0	0	0	0	0	1,674	0	0	0	0	1,675	3,349
AOI00052200151	3329417 - OTRAS ENFERMEDADES DEL EMBARAZO	150125 : PUENTE	016 : CASO TRATADO	1 : Muy Alta	Física	35	35	35	35	35	35	35	30	35	30	30	30	400
					Financiera S/	0	0	0	0	0	0	1,674	0	0	0	0	1,675	3,349
AOI00052200410	3329418 - GESTANTE CON ANEMIA	150125 : PUENTE	016 : CASO TRATADO	1 : Muy Alta	Física	105	105	105	105	105	105	105	105	105	105	105	105	1,260
					Financiera S/.	0	0	0	0	0	0	1,674	0	0	0	0	1,678	3,352
AOI00052200153	3329603 - TRABAJO DE PARTO DISFUNCIONAL.	150125 : PUENTE	209 : PARTO COMPLICADO	1 : Muy Alta	Física	30	30	30	30	30	30	30	30	30	30	30	30	360
					Financiera S/.	30,554	30,554	31,554	30,554	30,554	31,554	30,554	31,554	30,554	30,554	31,554	31,564	371,658
AOI00052200154	3329607 - HEMORRAGIAS. INTRAPARTO Y POSTPARTO	150125 : PUENTE	209 : PARTO COMPLICADO	1 : Muy Alta	Física	20	20	20	20	20	20	20	20	20	20	20	20	240
					Financiera S/	30,554	30,554	31,554	30,554	30,554	31,554	30,554	31,554	30,554	30,554	31,554	31,564	371,658
AOI00052200156	3329901 - ENDOMETRITIS PUERPERAL	150125 : PUENTE	016 : CASO TRATADO	1 : Muy Alta	Física	1	0	1	1	0	0	1	1	0	1	0	0	6
					Financiera S/	0	0	0	0	0	0	0	0	0	0	0	500	500
AOI00052200157	3329902 - MASTITIS	150125 : PUENTE	016 : CASO TRATADO	1 : Muy Alta	Física	0	0	0	0	1	0	0	1	0	1	0	1	4
					Financiera S/.	0	0	0	0	0	0	0	0	0	0	0	250	250
AOI00052200158	3329903 - OTRAS COMPLICACIONES DEL PUERPERIO	150125 : PUENTE	016 : CASO TRATADO	1 : Muy Alta	Física	4	4	4	4	3	3	3	3	3	3	3	3	40
					Financiera S/.	0	0	0	0	0	0	0	0	0	0	0	250	250

AEI.02.09 ACCIONES PREVENTIVAS Y PROMOCIONALES INCORPORADAS EN LA ATENCIÓN DE SALUD EN TODOS LOS NIVELES.

COD.	Actividad Operativa / Inversiones	Ubigeo	U.M.	Prioridad	Meta	PROGRAMACIÓN MENSUAL 1	2	3	4	5	6	7	8	9	10	11	12	Total Anual
AOI00052200105	4396001 - POBLACIÓN ADOLESCENTE INFORMADA SOBRE	150125 : PUENTE	259 : PERSONA	1 : Muy Alta	Física	26	26	27	26	26	27	26	26	27	26	26	27	316
					Financiera S/.	0	0	0	0	0	0	0	0	0	0	0	2,750	2,750
AOI00052200106	4396002 - POBLACIÓN ADOLESCENTE QUE RECIBE	150125 : PUENTE	438 : PERSONA	1 : Muy Alta	Física	8	8	9	8	8	9	8	8	9	8	8	9	100
					Financiera S/.	0	0	0	0	0	0	0	0	0	0	0	2,750	2,750

OEI.04 FORTALECER LA RECTORÍA Y LA GOBERNANZA SOBRE EL SISTEMA DE SALUD; Y LA GESTIÓN INSTITUCIONAL; PARA EL DESEMPEÑO EFICIENTE, ÉTICO E ÍNTEGRO, EN EL MARCO DE LA MODERNIZACIÓN DE LA GESTIÓN PÚBLICA

AEI.04.02 GESTIÓN ORIENTADA A RESULTADOS AL SERVICIO DE LA POBLACIÓN; CON PROCESOS OPTIMIZADOS Y PROCEDIMIENTOS ADMINISTRATIVOS SIMPLIFICADOS.

COD.	Actividad Operativa / Inversiones	Ubigeo	U.M.	Prioridad	Meta	PROGRAMACIÓN MENSUAL 1	2	3	4	5	6	7	8	9	10	11	12	Total Anual
AOI00052200308	5000507 - ATENCION INTEGRAL PARA LA PREVENCION DEL	150125 : PUENTE	431 : ADOLESCEN	1 : Muy Alta	Física	30	25	30	25	30	30	25	30	30	30	30	25	340
					Financiera S/.	13,349	13,349	13,349	13,349	13,349	13,349	13,349	13,349	13,349	13,349	13,349	13,363	160,202
AOI00052200136	3317201 - ATENCIÓN A LA GESTANTE	150125 : PUENTE	058 : GESTANTE	1 : Muy Alta	Física	38	40	38	38	38	36	35	38	35	38	36	38	450
					Financiera S/.	6,691	6,691	6,691	6,691	6,691	6,691	6,691	6,691	6,691	6,691	6,691	6,694	80,295
AOI00052200137	3317215 - VACUNACIÓN A LA GESTANTE	150125 : PUENTE	434 : GESTANTE	1 : Muy Alta	Física	5	5	5	5	5	5	5	5	5	5	5	5	60
					Financiera S/.	6,691	6,691	6,691	6,691	6,691	6,691	6,691	6,691	6,691	6,691	6,691	6,694	80,295
AOI00052200138	3317204 - EXAMENES DE LABORATORIO COMPLEJO	150125 : PUENTE	207 : GESTANTE	1 : Muy Alta	Física	25	30	20	30	25	20	25	20	25	30	25	25	300
					Financiera S/	6,691	6,691	6,691	6,691	6,691	6,691	6,691	6,691	6,691	6,691	6,691	6,694	80,295
AOI00052200139	3317205 - ECOGRAFIA OBSTETRICA	150125 : PUENTE	207 : GESTANTE	1 : Muy Alta	Física	50	50	50	50	50	50	50	50	50	50	50	50	600
					Financiera S/.	6,691	6,691	6,691	6,691	6,691	6,691	6,691	6,691	6,691	6,691	6,691	6,694	80,295
AOI00052200140	3317206 - ATENCION ODONTOLOGICA DE LA GESTANTE	150125 : PUENTE	207 : GESTANTE	1 : Muy Alta	Física	10	8	8	8	10	8	8	8	8	8	8	8	100
					Financiera S/.	6,691	6,691	6,691	6,691	6,691	6,691	6,691	6,691	6,691	6,691	6,691	6,694	80,295
AOI00052200141	3317209 - EVALUACION DEL BIENESTAR FETAL	150125 : PUENTE	433 : GESTANTE	1 : Muy Alta	Física	100	100	100	100	100	100	100	100	100	100	100	100	1,200
					Financiera S/.	6,691	6,691	6,691	6,691	6,691	6,691	6,691	6,691	6,691	6,691	6,691	6,694	80,295
AOI00052200445	3317210 - GESTANTE CON SUPLEMENTO DE HIERRO Y ÁCIDO	150125 : PUENTE	224 : GESTANTE	1 : Muy Alta	Física	10	8	8	8	10	8	8	8	8	8	6	8	100
					Financiera S/.	6,691	6,691	6,691	6,691	6,691	6,691	6,691	6,691	6,691	6,691	6,691	6,702	80,303
AOI00052200152	3329501 - ATENCIÓN DEL PARTO NORMAL	150125 : PUENTE	208 : PARTO NORMAL	1 : Muy Alta	Física	145	145	145	145	145	145	145	145	145	145	145	145	1,740
					Financiera S/.	52,332	52,332	52,332	52,332	52,332	52,332	52,332	52,332	52,332	52,332	52,332	52,340	627,992

Unidad Ejecutora: 000522 : HOSPITAL CARLOS LANFRANCO LA HOZ

Centro de Costo: 13.02 - SERVICIO DE OBSTETRICIA

OEI.02 GARANTIZAR EL ACCESO A CUIDADOS Y SERVICIOS DE SALUD DE CALIDAD ORGANIZADOS EN REDES INTEGRADAS DE SALUD; CENTRADAS EN LA PERSONA/FAMILIA Y COMUNIDAD, CON ÉNFASIS EN LA PROMOCIÓN DE LA SALUD Y LA PRE

AEI.02.03 REDES INTEGRADAS DE SALUD; IMPLEMENTADAS PROGRESIVAMENTE A NIVEL NACIONAL.

COD.	Actividad Operativa / Inversiones	Ubigeo	U.M.	Prioridad	Meta	PROGRAMACIÓN MENSUAL 1	2	3	4	5	6	7	8	9	10	11	12	Total Anual
AOI00052200110	3329101 - ADMINISTRUIR	150125 :	208 :	1 : Muy Alta	Física	1	1	1	1	1	1	1	1	1	1	1	1	12

MINISTERIO DE SALUD HOSPITAL CARLOS LANFRANCO LA HOZ AREA DE PLANEAMIENTO OFICINA DE PLANEAMIENTO ESTRATEGICO

[illegible]	[illegible]	PUENTE	PAREJA	[illegible]	Financiera S/.	0	0	0	0	0	0	0	1,117	0	0	0	0	1,117
AO000052200120	3329103 - ACV FEMENINO	150125 : PUENTE	206 : PAREJA	1 : Muy Alta	Física	30	35	30	35	30	45	30	35	35	35	35	35	400
					Financiera S/.	0	0	0	0	0	0	0	1,117	0	0	0	0	1,117
AO000052200121	3329104 - COMPLICACION DE ACV FEMENINO	150125 : PUENTE	083 : PACIENTE	1 : Muy Alta	Física	0	0	0	0	0	1	0	0	0	0	0	0	1
					Financiera S/.	0	0	0	0	0	0	0	1,117	0	0	0	0	1,117
AO000052200122	3329105 - DISPOSITIVOS INTRAUTERINOS (METODO DIU)	150125 : PUENTE	206 : PAREJA	1 : Muy Alta	Física	3	5	3	5	3	5	3	5	3	5	5	5	50
					Financiera S/.	0	0	0	0	0	0	0	1,117	0	0	0	0	1,117
AO000052200123	3329106 - ANTICONCEPTIVO HORMONAL INYECTABLE	150125 : PUENTE	206 : PAREJA	1 : Muy Alta	Física	36	40	38	38	38	38	35	38	35	38	36	38	450
					Financiera S/.	0	0	0	0	0	0	0	1,117	0	0	0	0	1,117
AO000052200124	3329107 - METODOS DE BARRERA	150125 : PUENTE	206 : PAREJA	1 : Muy Alta	Física	20	15	20	15	20	15	20	20	20	15	20	20	220
					Financiera S/.	0	0	0	0	0	0	0	1,117	0	0	0	0	1,117
AO000052200125	3329108 - ANTICONCEPCION ORAL DE EMERGENCIA (ACHE)	150125 : PUENTE	087 : PERSONA	1 : Muy Alta	Física	2	2	2	2	2	2	2	4	2	4	2	2	30
					Financiera S/.	0	0	0	0	0	0	0	1,117	0	0	0	0	1,117
AO000052200128	3329112 - COMPLICACIONES POR USO DE DIU.	150125 : PUENTE	083 : PACIENTE	1 : Muy Alta	Física	0	0	0	0	0	1	0	0	0	0	0	0	1
					Financiera S/.	0	0	0	0	0	0	0	1,117	0	0	0	0	1,117
AO000052200129	3329113 - ANTICONCEPTIVO HORMONAL MENSUAL INYECTABLE	150125 : PUENTE	206 : PAREJA	1 : Muy Alta	Física	12	12	12	12	12	12	12	12	12	12	12	13	145
					Financiera S/.	0	0	0	0	0	0	0	1,117	0	0	0	0	1,117
AO000052200130	3329114 - CONDON FEMENINO	150125 : PUENTE	206 : PAREJA	1 : Muy Alta	Física	1	0	1	1	1	1	1	1	1	1	1	0	10
					Financiera S/.	0	0	0	0	0	0	0	1,117	0	0	0	0	1,117
AO000052200131	3329115 - IMPLANTE	150125 : PUENTE	206 : PAREJA	1 : Muy Alta	Física	60	60	60	60	60	60	60	60	60	60	60	60	720
					Financiera S/.	0	0	0	0	0	0	0	1,117	0	0	0	0	1,117
AO000052200132	3329208 - ANTICONCEPTIVO HORMONAL ORAL	150125 : PUENTE	206 : PAREJA	1 : Muy Alta	Física	20	20	20	20	20	20	19	20	18	20	18	20	235
					Financiera S/.	0	0	0	0	0	0	0	1,117	0	0	0	0	1,117
AO000052200964	3329102 - COMPLICACION ACV MASCULINO	150125 : PUENTE	083 : PACIENTE	1 : Muy Alta	Física	0	0	0	0	1	0	0	0	0	0	0	0	1
					Financiera S/.	0	0	0	0	0	0	0	1,117	0	0	0	0	1,117
AO000052200412	3329116 - EFECTOS SECUNDARIOS DEL IMPLANTE	150125 : PUENTE	083 : PACIENTE	1 : Muy Alta	Física	2	1	2	2	1	2	2	1	2	2	2	1	20
					Financiera S/.	0	0	0	0	0	0	0	1,117	0	0	0	0	1,117
AO000052200413	3329117 - EXTRACCIÓN O REMOCIÓN DEL IMPLANTE.	150125 : PUENTE	083 : PACIENTE	1 : Muy Alta	Física	25	25	25	25	25	25	25	25	25	25	25	25	300
					Financiera S/.	0	0	0	0	0	0	0	1,117	0	0	0	0	1,117
AO000052200133	3329201 - ORIENTACION/CONSEJERIA EN	150125 : PUENTE	087 : PERSONA	1 : Muy Alta	Física	650	650	700	650	700	650	650	650	700	650	700	650	8,000
					Financiera S/.	105	0	0	0	0	0	1,735	0	0	0	0	1,735	3,470
AO000052200134	3329202 - CAPTACIÓN DE MUJERES CON DEMANDA INSATISFECHA DE	150125 : PUENTE	087 : PERSONA	1 : Muy Alta	Física	5	5	5	5	5	5	5	5	5	5	5	5	60
					Financiera S/.	80	0	0	0	0	0	1,735	0	0	0	0	1,735	3,470
AO000052200135	3329203 - ATENCIÓN PREGESTACIONAL	150125 : PUENTE	087 : PERSONA	1 : Muy Alta	Física	3	3	3	3	3	3	3	3	3	3	3	3	36
					Financiera S/.	255	0	0	0	0	0	1,735	0	0	0	0	1,737	3,472
AO000052200525	3329151 - METODO DE LACTANCIA MATERNA EXCLUSIVA(MELA)	150125 : PUENTE	206 : PAREJA	1 : Muy Alta	Física	1	1	1	1	1	1	1	1	1	1	1	1	12
					Financiera S/.	0	0	0	0	0	0	0	1,130	0	0	0	0	1,130

OEI.04 : FORTALECER LA RECTORÍA Y LA GOBERNANZA SOBRE EL SISTEMA DE SALUD, Y LA GESTIÓN INSTITUCIONAL, PARA EL DESEMPEÑO EFICIENTE, ÉTICO E ÍNTEGRO, EN EL MARCO DE LA MODERNIZACIÓN DE LA GESTIÓN PÚBLICA

AEI.04.02 : GESTIÓN ORIENTADA A RESULTADOS AL SERVICIO DE LA POBLACIÓN CON PROCESOS OPTIMIZADOS Y PROCEDIMIENTOS ADMINISTRATIVOS SIMPLIFICADOS

COD.	Actividad Operativa / Inversiones	Ubigeo	U.M.	Prioridad	Meta	PROGRAMACIÓN MENSUAL 1	2	3	4	5	6	7	8	9	10	11	12	Total Anual
AO000052200284	3329801 - ATENCION DEL PUERPERIO	150125 : PUENTE	211 : ATENCION	1 : Muy Alta	Física	6	6	6	6	6	6	6	6	6	6	6	6	70
					Financiera S/.	0	0	8,249	0	0	8,249	0	0	8,249	0	0	8,249	32,994

Unidad Ejecutora: 000522 - HOSPITAL CARLOS LANFRANCO LA HOZ

Centro de Costo: 14 - DEPARTAMENTO DE ODONTOESTOMATOLOGIA

OEI.01 : PREVENIR, VIGILAR, CONTROLAR Y REDUCIR EL IMPACTO DE LAS ENFERMEDADES, DAÑOS Y CONDICIONES QUE AFECTAN LA SALUD DE LA POBLACIÓN, CON ÉNFASIS EN LAS PRIORIDADES NACIONALES.

AEI.01.06 : PREVENCIÓN, DETECCIÓN PRECOZ Y ATENCIÓN INTEGRAL POR CURSO DE VIDA, DE ENFERMEDADES NO TRANSMISIBLES CON ÉNFASIS EN LAS PRIORIDADES SANITARIAS NACIONALES.

COD.	Actividad Operativa / Inversiones	Ubigeo	U.M.	Prioridad	Meta	PROGRAMACIÓN MENSUAL 1	2	3	4	5	6	7	8	9	10	11	12	Total Anual
AO000052200485	5000814 - TERAPIA PULPAR	150125 : PUENTE	016 : CASO TRATADO	1 : Muy Alta	Física	18	18	17	18	17	18	17	18	17	18	18	17	210
					Financiera S/.	10,748	10,748	10,748	10,748	10,748	10,748	10,748	10,748	10,748	10,748	10,748	10,760	128,988
AO000052200486	5000815 - TERAPIA ENDODONTICA	150125 : PUENTE	016 : CASO TRATADO	1 : Muy Alta	Física	34	34	34	34	34	34	34	34	34	34	33	33	406
					Financiera S/.	10,748	10,748	10,748	10,748	10,748	10,748	10,748	10,748	10,748	10,748	10,748	10,748	128,976
AO000052200195	5000601 - APLICACION DE SELLANTES	150125 : PUENTE	087 : PERSONA	1 : Muy Alta	Física	7	7	6	7	7	6	7	7	6	7	7	6	80
					Financiera S/.	2,863	2,863	2,863	2,863	2,863	2,863	2,863	2,863	2,863	2,863	2,863	2,863	34,356
AO000052200196	5000602 - APLICACION DE FLUOR BARNIZ	150125 : PUENTE	087 : PERSONA	1 : Muy Alta	Física	9	8	8	9	8	8	9	8	8	9	8	8	100
					Financiera S/.	2,863	2,863	2,863	2,863	2,863	2,863	2,863	2,863	2,863	2,863	2,863	2,863	34,356
AO000052200197	5000603 - APLICACION DEL FLUOR GEL	150125 : PUENTE	087 : PERSONA	1 : Muy Alta	Física	25	25	25	25	25	25	25	25	25	25	25	25	300
					Financiera S/.	119	119	119	119	119	119	119	119	119	119	119	119	1,428
AO000052200198	5000606 - PROFILAXIS DENTAL	150125 : PUENTE	087 : PERSONA	1 : Muy Alta	Física	25	25	25	25	25	25	25	25	25	25	25	25	300
					Financiera S/.	119	119	119	119	119	119	119	119	119	119	119	119	1,428
AO000052200199	0068002 - ASESORIA NUTRICIONAL PARA EL CONTROL DE	150125 : PUENTE	087 : PERSONA	1 : Muy Alta	Física	75	75	75	75	75	75	75	75	75	75	75	75	900
					Financiera S/.	2,863	2,863	2,863	2,863	2,863	2,863	2,863	2,863	2,863	2,863	2,863	2,863	34,376
AO000052200200	0068003 - EXAMEN ESTOMATOLOGICO	150125 : PUENTE	087 : PERSONA	1 : Muy Alta	Física	150	150	150	150	150	150	150	150	150	150	150	150	1,800
					Financiera S/.	119	119	119	119	119	119	119	119	119	119	119	119	1,428
AO000052200201	0068004 - INSTALECCION DE HIGIENE ORAL	150125 : PUENTE	087 : PERSONA	1 : Muy Alta	Física	84	83	84	83	84	83	83	83	83	84	83	83	1,000
					Financiera S/.	119	119	119	119	119	119	119	119	119	119	119	123	1,432
AO000052200202	5000701 - DEBRIDACION DE LOS PROCESOS INFECCIOSOS.	150125 : PUENTE	016 : CASO TRATADO	1 : Muy Alta	Física	2	2	1	2	1	1	2	1	1	2	1	1	16
					Financiera S/.	0	0	0	0	0	0	0	0	0	0	0	138	138
AO000052200203	5000702 - CONSULTA ESTOMATOLOGICA	150125 : PUENTE	016 : CASO TRATADO	1 : Muy Alta	Física	117	117	117	116	117	116	117	117	116	117	116	116	1,400
					Financiera S/.	414	414	414	414	414	414	414	414	414	414	414	414	4,968
AO000052200204	5000703 - EXODONCIA SIMPLE	150125 : PUENTE	016 : CASO TRATADO	1 : Muy Alta	Física	9	8	8	9	8	8	9	8	8	9	8	8	100
					Financiera S/.	7,143	7,143	7,143	7,143	7,143	7,143	7,143	7,143	7,143	7,143	7,143	7,281	85,854
AO000052200205	5000704 - RESTAURACIONES	150125 :	016 : CASO	1 : Muy Alta	Física	12	11	12	11	12	11	12	11	12	12	11	12	139

MINISTERIO DE SALUD
HOSPITAL CARLOS LANFRANCO LA HOZ
AREA DE PLANEAMIENTO
OFICINA DE PLANEAMIENTO ESTRATEGICO

	DENTALES CON IONOMERO DE	PUENTE	TRATADO		Financiera S/.	0	0	0	0	0	0	0	0	0	0	0	138	138
AOI00052200206	5000705 - RESTAURACIONES	150125 :	016 : CASO	1 : Muy Alta	Física	84	82	84	83	84	83	83	83	83	83	83	83	1,000
	DENTALES CON RESINA	PUENTE	TRATADO		Financiera S/.	0	400	400	400	400	400	410	414	414	414	414	414	4,450
AOI00052200207	5006101 - RASPAJE DENTAL	150125 :	016 : CASO	2 : Muy Alta	Física	5	5	4	4	5	4	4	4	5	4	4	4	52
		PUENTE	TRATADO		Financiera S/.	7,143	7,143	7,143	7,143	7,143	7,143	7,143	7,143	7,143	7,143	7,143	7,293	85,866
AOI00052200211	5000817 - TRATAMIENTO	150125 :	016 : CASO	1 : Muy Alta	Física	39	39	39	39	39	39	39	38	39	38	39	38	463
	QUIRURGICO BUCAL Y MAXILO	PUENTE	TRATADO		Financiera S/.	10,748	10,748	10,748	10,748	10,748	10,748	10,748	10,748	10,748	10,748	10,748	10,756	128,984

OE1.02 : GARANTIZAR EL ACCESO A CUIDADOS Y SERVICIOS DE SALUD DE CALIDAD ORGANIZADOS EN REDES INTEGRADAS DE SALUD, CENTRADAS EN LA PERSONA, FAMILIA Y COMUNIDAD, CON ÉNFASIS EN LA PROMOCIÓN DE LA SALUD Y LA PRE...

AE1.02.03 : REDES INTEGRADAS DE SALUD, IMPLEMENTADAS PROGRESIVAMENTE A NIVEL NACIONAL.

COD.	Actividad Operativa / Inversiones	Ubigeo	U.M.	Prioridad	Meta	PROGRAMACIÓN MENSUAL 1	2	3	4	5	6	7	8	9	10	11	12	Total Anual
AOI00052200305	ATENCION EN CONSULTAS	150125 :	021 :	1 : Muy Alta	Física	138	138	138	138	138	138	137	137	137	137	137	138	1,651
	EXTERNAS	PUENTE	CONSULTA		Financiera S/.	37,897	37,897	37,897	37,897	37,897	37,897	37,897	37,897	37,897	37,897	37,897	37,897	454,764

Unidad Ejecutora: 000522 - HOSPITAL CARLOS LANFRANCO LA HOZ
Centro de Costo: 15 - DEPARTAMENTO DE ENFERMERIA

OE1.01 : PREVENIR, VIGILAR, CONTROLAR Y REDUCIR EL IMPACTO DE LAS ENFERMEDADES, DAÑOS Y CONDICIONES QUE AFECTAN LA SALUD DE LA POBLACIÓN, CON ÉNFASIS EN LAS PRIORIDADES NACIONALES.

AE1.01.01 VACUNACION COMPLETA EN NIÑAS Y NIÑOS MENORES DE 15 MESES DE EDAD, Y EN NIÑAS ENTRE 9 Y 13 AÑOS, CON COBERTURAS OPTIMAS.

COD.	Actividad Operativa / Inversiones	Ubigeo	U.M.	Prioridad	Meta	PROGRAMACIÓN MENSUAL 1	2	3	4	5	6	7	8	9	10	11	12	Total Anual
AOI00052200220	3325404 - VACUNACION NIÑO	150125	218 : NIÑO	1 : Muy Alta	Física	283	283	283	283	283	283	283	282	282	282	282	282	3,391
	RECIEN NACIDO	PUENTE	PROTEGIDO		Financiera S/.	1,189	1,189	1,189	1,189	1,189	1,189	1,189	1,189	1,189	1,189	1,189	1,189	14,268
AOI00052200223	3325407 - VACUNACION NIÑO DE	150125 :	218 : NIÑO	1 : Muy Alta	Física	1	1	1	1	2	2	1	1	1	2	1	1	16
	MADRE VIH	PUENTE	PROTEGIDO		Financiera S/.	1,189	1,189	1,189	1,189	1,189	1,189	1,189	1,189	1,189	1,189	1,189	1,189	14,268
AOI00052200222	3325408 - ATENCION DE LAS	150125 :	016 : CASO	1 : Muy Alta	Física	0	0	0	1	1	1	0	0	1	0	0	0	4
	REACCIONES ADVERSAS A LAS	PUENTE	TRATADO		Financiera S/.	1,189	1,189	1,189	1,189	1,189	1,189	1,189	1,189	1,189	1,189	1,189	1,189	14,268
AOI00052200223	3325401 - VACUNACION NIÑO < 1	150125 :	218 : NIÑO	1 : Muy Alta	Física	23	23	23	24	24	23	23	23	23	23	23	23	278
	AÑO	PUENTE	PROTEGIDO		Financiera S/.	1,189	1,189	1,189	1,189	1,189	1,189	1,189	1,189	1,189	1,189	1,189	1,189	14,268
AOI00052200224	3325402 - VACUNACION NIÑO = 1	150125 :	218 : NIÑO	1 : Muy Alta	Física	11	11	11	12	12	12	12	12	12	12	12	12	141
	AÑOS	PUENTE	PROTEGIDO		Financiera S/.	1,189	1,189	1,189	1,189	1,189	1,189	1,189	1,189	1,189	1,189	1,189	1,189	14,268
AOI00052200226	3325406 - VACUNACION NIÑO = 3	150125 :	218 : NIÑO	1 : Muy Alta	Física	1	1	1	2	2	2	1	1	1	1	1	1	15
	AÑOS	PUENTE	PROTEGIDO		Financiera S/.	1,189	1,189	1,189	1,189	1,189	1,189	1,189	1,189	1,189	1,189	1,189	1,189	14,268
AOI00052200227	3325403 - VACUNACION NIÑO = 4	150125 :	218 : NIÑO	1 : Muy Alta	Física	9	9	9	9	9	9	9	9	9	9	9	9	108
	AÑOS	PUENTE	PROTEGIDO		Financiera S/.	1,189	1,189	1,189	1,189	1,189	1,189	1,189	1,189	1,189	1,189	1,189	1,235	14,314

AE1.01.02 PREVENCIÓN Y CONTROL DE ENFERMEDADES TRANSMISIBLES, FORTALECIDOS, CON ÉNFASIS EN LAS PRIORIDADES SANITARIAS NACIONALES.

COD.	Actividad Operativa / Inversiones	Ubigeo	U.M.	Prioridad	Meta	PROGRAMACIÓN MENSUAL 1	2	3	4	5	6	7	8	9	10	11	12	Total Anual
AOI00052200441	4395503 - SEGUIMIENTO DEL NIÑO	150125 :	436 : NIÑO	1 : Muy Alta	Física	42	42	42	42	42	42	42	42	42	42	42	41	503
	Y NIÑA DE ALTO RIESGO	PUENTE	ATENDIDO		Financiera S/.	3,394	3,394	3,394	3,394	3,394	3,394	3,394	3,394	3,394	3,394	3,394	3,396	40,730
AOI00052200794	4395701 - SERVICIOS DE ATENCION	150125 :	395 :	1 : Muy Alta	Física	75	74	75	74	75	75	74	74	75	74	75	75	895
	DE TUBERCULOSIS CON MEDIDAS DE	PUENTE	TRABAJADO		Financiera S/.	16,284	16,284	16,284	16,284	16,284	16,284	16,284	16,284	16,284	16,284	16,284	16,297	195,421
AOI00052200295	4396201 - IDENTIFICACION Y	150125 :	087 :	1 : Muy Alta	Física	123	123	124	123	123	125	123	123	125	123	123	125	1,483
	EXAMEN DE SINTOMATICOS	PUENTE	PERSONA		Financiera S/.	7,525	7,525	7,525	7,525	7,525	7,525	7,525	7,525	7,525	7,525	7,525	7,525	90,300
AOI00052200296	4396202 - SEGUIMIENTO	150125 :	087 :	1 : Muy Alta	Física	12	12	12	12	12	13	12	13	12	13	12	13	148
	DIAGNOSTICO AL SINTOMATICOS	PUENTE	PERSONA		Financiera S/.	7,525	7,525	7,525	7,525	7,525	7,525	7,525	7,525	7,525	7,525	7,525	7,535	90,310

Unidad Ejecutora: 000522 - HOSPITAL CARLOS LANFRANCO LA HOZ
Centro de Costo: 16 - DEPARTAMENTO DE EMERGENCIAS Y CUIDADOS CRITICOS

OE1.01 : PREVENIR, VIGILAR, CONTROLAR Y REDUCIR EL IMPACTO DE LAS ENFERMEDADES, DAÑOS Y CONDICIONES QUE AFECTAN LA SALUD DE LA POBLACIÓN, CON ÉNFASIS EN LAS PRIORIDADES NACIONALES.

AE1.01.02 PREVENCIÓN Y CONTROL DE ENFERMEDADES TRANSMISIBLES, FORTALECIDOS, CON ÉNFASIS EN LAS PRIORIDADES SANITARIAS NACIONALES.

COD.	Actividad Operativa / Inversiones	Ubigeo	U.M.	Prioridad	Meta	PROGRAMACIÓN MENSUAL 1	2	3	4	5	6	7	8	9	10	11	12	Total Anual
AOI00052200533	4395802 - POBLACIÓN INFORMADA	150125 :	259 :	1 : Muy Alta	Física	0	0	0	0	0	0	0	0	0	0	0	1	1
	A TRAVÉS DE LA DIFUSIÓN DE	PUENTE	PERSONA		Financiera S/.	0	0	0	0	0	0	0	0	0	0	0	749	749

OE1.02 : GARANTIZAR EL ACCESO A CUIDADOS Y SERVICIOS DE SALUD DE CALIDAD ORGANIZADOS EN REDES INTEGRADAS DE SALUD, CENTRADAS EN LA PERSONA, FAMILIA Y COMUNIDAD, CON ÉNFASIS EN LA PROMOCIÓN DE LA SALUD Y LA PRE...

AE1.02.03 REDES INTEGRADAS DE SALUD, IMPLEMENTADAS PROGRESIVAMENTE A NIVEL NACIONAL.

COD.	Actividad Operativa / Inversiones	Ubigeo	U.M.	Prioridad	Meta	PROGRAMACIÓN MENSUAL 1	2	3	4	5	6	7	8	9	10	11	12	Total Anual
AOI00052200159	3330001 - SHOCK HIPOVOLEMICO	150125 :	016 : CASO	1 : Muy Alta	Física	1	1	1	1	2	1	0	1	0	1	1	0	10
		PUENTE	TRATADO		Financiera S/.	0	0	0	0	0	0	0	0	0	0	304	0	304
AOI00052200160	3330002 - SHOCK SEPTICO	150125 :	016 : CASO	1 : Muy Alta	Física	0	0	0	0	1	0	0	0	0	1	0	0	2
	OBSTETRICO	PUENTE	TRATADO		Financiera S/.	0	0	0	0	0	0	0	0	0	304	0	0	304
AOI00052200161	3330003 - SINDROME DE HELLP	150125 :	016 : CASO	1 : Muy Alta	Física	1	0	1	0	1	0	1	1	1	1	1	1	9
		PUENTE	TRATADO		Financiera S/.	0	0	0	0	0	0	0	0	0	0	304	0	304
AOI00052200162	3330004 - ATENCION DE GESTANTES	150125 :	016 : CASO	1 : Muy Alta	Física	1	0	1	0	1	0	1	0	1	0	0	0	5
	COMPLICADAS EN UCI	PUENTE	TRATADO		Financiera S/.	0	0	0	0	0	0	0	0	304	0	0	0	304
AOI00052200163	3330005 - ECLAMPSIA SEVERA	150125 :	016 : CASO	1 : Muy Alta	Física	1	0	1	0	1	0	1	0	1	0	1	0	6
		PUENTE	TRATADO		Financiera S/.	0	0	0	0	0	0	0	0	0	0	307	0	307

AE1.02.04 ATENCIÓN DE URGENCIAS Y EMERGENCIAS MÉDICAS, EFICIENTE Y OPORTUNA.

COD.	Actividad Operativa / Inversiones	Ubigeo	U.M.	Prioridad	Meta	PROGRAMACIÓN MENSUAL 1	2	3	4	5	6	7	8	9	10	11	12	Total Anual

MINISTERIO DE SALUD HOSPITAL CARLOS LANFRANCO LA HOZ AREA DE PLANEAMIENTO OFICINA DE PLANEAMIENTO ESTRATEGICO

AOI00052200298	5005140 - COORDINACION Y SEGUIMIENTO DE LA REFERENCIA	150125 - PUENTE	006 - ATENCION	1 : Muy Alta	Física	250	250	250	250	250	250	250	250	250	250	250	250	250	3,000
					Financiera S/	16,718	16,718	16,718	16,718	16,718	16,718	16,718	16,718	16,718	16,718	16,718	16,718	16,726	200,624
AOI00052200299	5005903 - ATENCION DE LA EMERGENCIA QUIRURGICA	150125 - PUENTE	006 - ATENCION	1 : Muy Alta	Física	185	185	185	185	185	185	185	185	185	185	185	185	185	2,220
					Financiera S/.	29,629	29,629	29,629	29,629	29,629	29,629	29,629	29,629	29,629	29,629	29,629	29,629	29,638	355,557
AOI00052200447	5005906 - SERVICIO DE TRANSPORTE ASISTIDO DE LA	150125 - PUENTE	006 - ATENCION	1 : Muy Alta	Físico	110	110	110	110	110	110	110	110	110	110	110	110	110	1,320
					Financiera S/	4,201	4,201	4,201	4,201	4,201	4,201	4,201	4,201	4,201	4,201	4,201	4,201	4,201	50,412
AOI00052200235	5005139 - ASISTENCIA TECNICA Y CAPACITACION	150125 - PUENTE	036 - PERSONA	1 : Muy Alta	Física	4	4	4	4	4	4	4	4	4	4	4	4	4	48
					Financiera S/	12,051	12,051	12,051	12,051	12,051	12,051	12,051	12,051	12,051	12,051	12,051	12,051	12,046	144,607
AOI00052200236	5005901 - ATENCION DE TRIAGE	150125 - PUENTE	006 - ATENCION	1 : Muy Alta	Física	6,200	6,200	6,200	6,200	6,200	6,200	6,200	6,200	6,200	6,200	6,200	6,200	6,200	74,400
					Financiera S/.	39,559	39,559	39,559	39,559	39,559	39,559	39,559	39,559	39,559	39,559	39,559	39,559	39,571	474,720
AOI00052200237	5005903 - ATENCION DE LA EMERGENCIA Y URGENCIA.	150125 - PUENTE	006 - ATENCION	1 : Muy Alta	Física	2,700	2,700	2,700	2,700	2,700	2,700	2,700	2,700	2,700	2,700	2,700	2,700	2,700	32,400
					Financiera S/	16,175	16,175	16,175	16,175	16,175	16,175	16,175	16,175	16,175	16,175	16,175	16,175	16,184	194,102
AOI00052200238	5005904 - ATENCION DE LA EMERGENCIA DE CUIDADOS	150125 - PUENTE	006 - ATENCION	1 : Muy Alta	Física	15	15	15	15	15	15	15	15	15	15	15	15	15	180
					Financiera S/	278,965	278,965	278,965	278,965	278,965	278,965	278,965	278,965	278,965	278,965	278,965	278,965	278,977	3,347,587
AOI00052200283	5002824 - ATENCION AMBULATORIA DE URGENCIAS	150125 - PUENTE	006 - ATENCION	1 : Muy Alta	Física	3,500	3,500	3,500	3,500	3,500	3,500	3,500	3,500	3,500	3,500	3,500	3,500	3,500	42,000
					Financiera S/.	9,274	9,274	9,274	9,274	9,274	9,274	9,274	9,274	9,274	9,274	9,274	9,274	9,286	111,300

Unidad Ejecutora: 000522 - HOSPITAL CARLOS LANFRANCO LA HOZ
Centro de Costo: 16.2 - SERVICIO DE CUIDADOS CRITICOS

OEI.02 : GARANTIZAR EL ACCESO A CUIDADOS Y SERVICIOS DE SALUD DE CALIDAD ORGANIZADOS EN REDES INTEGRADAS DE SALUD; CENTRADAS EN LA PERSONA; FAMILIA Y COMUNIDAD; CON ÉNFASIS EN LA PROMOCIÓN DE LA SALUD Y LA PRE
AEI.02.03 : REDES INTEGRADAS DE SALUD; IMPLEMENTADAS PROGRESIVAMENTE A NIVEL NACIONAL

COD.	Actividad Operativa / Inversiones	Ubigeo	U.M.	Prioridad	Meta	PROGRAMACIÓN MENSUAL 1	2	3	4	5	6	7	8	9	10	11	12	Total Anual
AOI00052200535	ATENCIÓN DE PACIENTES EN CUIDADOS INTENSIVOS	150125 - PUENTE	034 : DOCAMA	1 : Muy Alta	Física	200	200	200	200	200	200	200	200	200	200	200	200	2,400
					Financiera S/.	1,556	1,556	1,556	1,556	1,556	1,556	1,556	1,556	1,556	1,556	1,556	1,566	18,682

Unidad Ejecutora: 000522 - HOSPITAL CARLOS LANFRANCO LA HOZ
Centro de Costo: 17 - DEPARTAMENTO DE ANESTESIOLOGIA Y CENTRO QUIRURGICO

OEI.02 : GARANTIZAR EL ACCESO A CUIDADOS Y SERVICIOS DE SALUD DE CALIDAD ORGANIZADOS EN REDES INTEGRADAS DE SALUD; CENTRADAS EN LA PERSONA; FAMILIA Y COMUNIDAD; CON ÉNFASIS EN LA PROMOCIÓN DE LA SALUD Y LA PRE
AEI.02.03 : REDES INTEGRADAS DE SALUD; IMPLEMENTADAS PROGRESIVAMENTE A NIVEL NACIONAL

COD.	Actividad Operativa / Inversiones	Ubigeo	U.M.	Prioridad	Meta	PROGRAMACIÓN MENSUAL 1	2	3	4	5	6	7	8	9	10	11	12	Total Anual
AOI00052200155	3329701 - CESAREA	150125 - PUENTE	210 : CESAREA	1 : Muy Alta	Física	142	142	142	142	142	142	142	142	141	141	141	141	1,700
					Financiera S/	47,380	47,380	47,380	47,380	47,380	47,380	47,380	47,380	47,380	47,380	47,380	47,393	568,573
AOI00052200278	INTERVENCIONES QUIRURGICAS ESPECIALIZADAS	150125 - PUENTE	065 : INTERVENCI	1 : Muy Alta	Física	300	300	300	300	300	300	300	300	300	300	300	300	3,600
					Financiera S/.	100,871	100,871	100,871	100,871	100,871	100,871	100,871	100,871	100,871	100,871	100,871	100,871	1,210,452
AOI00052200363	CUIDADOS EN RECUPERACIÓN	150125 - PUENTE	065 - INTERVENCI	1 : Muy Alta	Física	250	250	250	250	250	250	250	250	250	250	250	250	3,000
					Financiera S/.	100,871	100,871	100,871	100,871	100,871	100,871	100,871	100,871	100,871	100,871	100,871	100,891	1,210,472

Unidad Ejecutora: 000522 - HOSPITAL CARLOS LANFRANCO LA HOZ
Centro de Costo: 18 - DEPARTAMENTO DE PATOLOGIA CLINICA Y ANATOMIA PATOLOGICA

OEI.02 : GARANTIZAR EL ACCESO A CUIDADOS Y SERVICIOS DE SALUD DE CALIDAD ORGANIZADOS EN REDES INTEGRADAS DE SALUD; CENTRADAS EN LA PERSONA; FAMILIA Y COMUNIDAD; CON ÉNFASIS EN LA PROMOCIÓN DE LA SALUD Y LA PRE
AEI.02.08 : PROVISIÓN SEGURA, OPORTUNA Y DE CALIDAD DE SANGRE, HEMOCOMPONENTES Y HEMODERIVADOS; ASÍ COMO DE ÓRGANOS, TEJIDOS Y CÉLULAS PARA TRASPLANTES; MEDIANTE SISTEMAS EFICIENTES.

COD.	Actividad Operativa / Inversiones	Ubigeo	U.M.	Prioridad	Meta	PROGRAMACIÓN MENSUAL 1	2	3	4	5	6	7	8	9	10	11	12	Total Anual
AOI00052200269	SERVICIOS DE APOYO AL DIAGNOSTICO Y TRATAMIENTO	150125 - PUENTE	050 : EXAMEN	1 : Muy Alta	Física	270	240	290	290	270	250	310	290	310	330	290	310	3,250
					Financiera S/.	669,443	669,443	669,443	669,443	669,443	669,443	669,443	669,443	669,443	669,443	669,443	669,443	8,033,316
AOI00052200414	SERVICIOS DE APOYO AL DIAGNOSTICO Y TRATAMIENTO	150125 - PUENTE	050 - EXAMEN	1 : Muy Alta	Física	32,220	30,570	35,160	34,790	35,075	33,735	35,290	34,450	35,180	34,825	35,170	33,980	410,945
					Financiera S/.	669,443	669,443	669,443	669,443	669,443	669,443	669,443	669,443	669,443	669,443	669,443	669,478	8,033,351

Unidad Ejecutora: 000522 - HOSPITAL CARLOS LANFRANCO LA HOZ
Centro de Costo: 19 - DEPARTAMENTO DE DIAGNOSTICO POR IMAGENES

OEI.02 : GARANTIZAR EL ACCESO A CUIDADOS Y SERVICIOS DE SALUD DE CALIDAD ORGANIZADOS EN REDES INTEGRADAS DE SALUD; CENTRADAS EN LA PERSONA; FAMILIA Y COMUNIDAD; CON ÉNFASIS EN LA PROMOCIÓN DE LA SALUD Y LA PRE
AEI.02.03 : REDES INTEGRADAS DE SALUD; IMPLEMENTADAS PROGRESIVAMENTE A NIVEL NACIONAL.

COD.	Actividad Operativa / Inversiones	Ubigeo	U.M.	Prioridad	Meta	PROGRAMACIÓN MENSUAL 1	2	3	4	5	6	7	8	9	10	11	12	Total Anual
AOI00052200257	APOYO AL DIAGNOSTICO POR IMAGENES	150125 - PUENTE	050 : EXAMEN	1 : Muy Alta	Física	4,000	4,000	4,000	4,000	4,000	4,000	4,000	4,000	4,000	4,000	4,000	4,000	48,000
					Financiera S/	84,401	84,401	84,401	84,401	84,401	84,401	84,401	84,401	84,401	84,401	84,401	84,407	1,012,818

Unidad Ejecutora: 000522 - HOSPITAL CARLOS LANFRANCO LA HOZ
Centro de Costo: 20.01 - SERVICIO DE PSICOLOGIA

OEI.01 : PREVENIR, VIGILAR, CONTROLAR Y REDUCIR EL IMPACTO DE LAS ENFERMEDADES, DAÑOS Y CONDICIONES QUE AFECTAN LA SALUD DE LA POBLACIÓN, CON ÉNFASIS EN LAS PRIORIDADES NACIONALES
AEI.01.07 : PREVENCIÓN, DETECCIÓN PRECOZ Y ATENCIÓN INTEGRAL; POR CURSO DE VIDA, DE PROBLEMAS DE SALUD MENTAL; CON ÉNFASIS EN EL ÁMBITO INTRAFAMILIAR Y COMUNITARIO; Y EN LA VIOLENCIA Y ADICCIONES.

COD.	Actividad Operativa / Inversiones	Ubigeo	U.M.	Prioridad	Meta	PROGRAMACIÓN MENSUAL 1	2	3	4	5	6	7	8	9	10	11	12	Total Anual
AOI00052200253	5005188 - TAMIZAJE PARA DETECTAR TRASTORNOS MENTALES	150125 - PUENTE	438 : PERSONA	1 : Muy Alta	Física	70	70	70	70	70	70	70	70	70	70	70	70	840
					Financiera S/.	4,505	4,505	4,505	4,505	4,505	4,505	4,505	4,505	4,505	4,505	4,505	4,519	54,074
AOI00052200513	0070606 - TAMIZAJE PARA DETECTAR VIOLENCIA FAMILIAR EN	150125 - PUENTE	438 - PERSONA	1 : Muy Alta	Física	20	20	20	20	20	20	20	20	20	20	20	20	240
					Financiera S/	4,505	4,505	4,505	4,505	4,505	4,505	4,505	4,505	4,505	4,505	4,505	4,519	54,074
AOI00052200514	0070607 - TAMIZAJE PARA DETECTAR DETERIORO COGNITIVO	150125 - PUENTE	438 - PERSONA	1 : Muy Alta	Física	5	5	5	5	5	5	5	5	5	5	5	5	60
					Financiera S/.	4,505	4,505	4,505	4,505	4,505	4,505	4,505	4,505	4,505	4,505	4,505	4,521	54,076

MINISTERIO DE SALUD
HOSPITAL CARLOS LANFRANCO LA HOZ
AREA DE PLANEAMIENTO
OFICINA DE PLANEAMIENTO ESTRATEGICO

OE1.02 : GARANTIZAR EL ACCESO A CUIDADOS Y SERVICIOS DE SALUD DE CALIDAD ORGANIZADOS EN REDES INTEGRADAS DE SALUD; CENTRADAS EN LA PERSONA, FAMILIA Y COMUNIDAD; CON ENFASIS EN LA PROMOCIÓN DE LA SALUD Y LA PRE
AE1.02.03 : REDES INTEGRADAS DE SALUD; IMPLEMENTADAS PROGRESIVAMENTE A NIVEL NACIONAL

COD.	Actividad Operativa / Inversiones	Ubigeo	U.M.	Prioridad	Meta	PROGRAMACION MENSUAL 1	2	3	4	5	6	7	8	9	10	11	12	Total Anual
AO1000522000197	ATENCION EN CONSULTAS EXTERNAS	150125 : PUENTE	057 : PERSONA	1 : Muy Alta	Física	80	80	80	80	80	80	80	81	81	81	80	80	903
					Financiera S/.	37,897	37,897	37,897	37,897	37,897	37,897	37,897	37,897	37,897	37,897	37,897	37,995	454,862

Unidad Ejecutora: 000522 - HOSPITAL CARLOS LANFRANCO LA HOZ
Centro de Costo: 20 02 - SERVICIO SOCIAL

OE1.02 : GARANTIZAR EL ACCESO A CUIDADOS Y SERVICIOS DE SALUD DE CALIDAD ORGANIZADOS EN REDES INTEGRADAS DE SALUD; CENTRADAS EN LA PERSONA, FAMILIA Y COMUNIDAD; CON ENFASIS EN LA PROMOCIÓN DE LA SALUD Y LA PRE
AE1.02.03 : REDES INTEGRADAS DE SALUD; IMPLEMENTADAS PROGRESIVAMENTE A NIVEL NACIONAL

COD.	Actividad Operativa / Inversiones	Ubigeo	U.M.	Prioridad	Meta	PROGRAMACION MENSUAL 1	2	3	4	5	6	7	8	9	10	11	12	Total Anual
AO1000522000258	EXONERACION DE APOYO AL USUARIO(A)	150125 : PUENTE	006 : ATENCION	1 : Muy Alta	Física	380	390	400	400	370	365	400	395	380	400	395	400	4,675
					Financiera S/.	17,476	17,476	17,476	17,476	17,476	17,476	17,476	17,476	17,476	17,476	17,476	17,476	209,712
AO1000522000259	VISITA DOMICILIARIA	150125 : PUENTE	115 : VISITA	1 : Muy Alta	Física	8	6	6	8	9	8	6	8	8	6	8	9	90
					Financiera S/.	17,476	17,476	17,476	17,476	17,476	17,476	17,476	17,476	17,476	17,476	17,476	17,476	209,712
AO1000522000260	EVALUACION SOCIAL PARA DETERMINAR NIVEL DE POBREZA	150125 : PUENTE	052 : EVALUACIÓ	1 : Muy Alta	Física	50	45	50	60	55	50	55	50	60	55	60	55	645
					Financiera S/.	17,476	17,476	17,476	17,476	17,476	17,476	17,476	17,476	17,476	17,476	17,476	17,476	209,712
AO1000522000264	AFILIACIONES AL SIS POR EMERGENCIA	150125 : PUENTE	001 : ACCION	1 : Muy Alta	Física	385	325	375	380	385	380	390	395	400	395	400	390	4,645
					Financiera S/.	17,476	17,476	17,476	17,476	17,476	17,476	17,476	17,476	17,476	17,476	17,476	17,493	209,729

Unidad Ejecutora: 000522 - HOSPITAL CARLOS LANFRANCO LA HOZ
Centro de Costo: 20 04 - SERVICIOS DE FARMACIA

OE1.02 : GARANTIZAR EL ACCESO A CUIDADOS Y SERVICIOS DE SALUD DE CALIDAD ORGANIZADOS EN REDES INTEGRADAS DE SALUD; CENTRADAS EN LA PERSONA, FAMILIA Y COMUNIDAD; CON ENFASIS EN LA PROMOCIÓN DE LA SALUD Y LA PRE
AE1.02.03 : REDES INTEGRADAS DE SALUD; IMPLEMENTADAS PROGRESIVAMENTE A NIVEL NACIONAL

COD.	Actividad Operativa / Inversiones	Ubigeo	U.M.	Prioridad	Meta	PROGRAMACION MENSUAL 1	2	3	4	5	6	7	8	9	10	11	12	Total Anual
AO1000522000371	BRINDAR DIETA ADECUADA DISPENSACION DE MEDICAMENTOS	150125 : PUENTE	134 : RECETA	1 : Muy Alta	Física	40,000	40,000	40,000	40,000	40,000	40,000	40,000	40,000	40,000	40,000	40,000	40,000	480,000
					Financiera S/.	97,801	97,801	97,801	97,801	97,801	97,801	97,801	97,801	97,801	97,801	97,801	97,811	1,173,622

MINISTERIO DE SALUD
HOSPITAL CARLOS LANFRANCO LA HOZ
AREA DE PLANEAMIENTO
OFICINA DE PLANEAMIENTO ESTRATÉGICO