HOSPITAL
Carlos Lanfranco La Hoz

N° 219-09/2022-DE-HCLLH/MINSA

República del Perú

Resolución Directoral

Puente Piedra, 21 setiembre de 2022.

VISTO:

El Expediente Nro. 6872 que contiene el Proveído N°120-09/2022-OPE-HCLLH/MINSA que contiene el Informe N°81-09/2022-OPE-HCLLH/MINSA y la Nota Informativa N°222-2022-AJ-HCLLH/MINSA, y;

CONSIDERANDO:

Que, mediante Decreto Legislativo N°1088, Ley del Sistema Nacional de Planeamiento Estratégico y del Centro Nacional de Planeamiento Estratégico, se crea el Centro Nacional de Planeamiento Estratégico –CEPLAN, como órgano rector y orientador del Sistema Nacional Planeamiento Estratégico;

Que, el numeral 13.3 del artículo 13° del Decreto Legislativo N°1440, Decreto Legislativo del Sistema Nacional de Presupuesto, entre otros, señala que el Presupuesto del Sector Público, entre otros, señala que el Presupuesto del sector Público tiene como finalidad el logro de resultados a favor de la población y del entorno, así como mejorar la equidad en observancia a l sostenibilidad y responsabilidad fiscal conforme a la normatividad vigente, y se articula con los instrumentos del SINAPLAN;

Que, con Resolución de Presidencia de Consejo Directivo N°033-2017-CEPLAN/PCD, se aprueba la "Guía para el Planeamiento Institucional", cuyo contenido y sus modificatorias establecen pautas para la elaboración, seguimiento, evaluación y mejora continua de las políticas y planes institucionales de las entidades;

Que, sin perjuicio de ello, mediante Resolución Ministerial Nº343-2019/MINSA se aprobó el Directiva N° 262-MINSA/2019/OGPPM Directiva Administrativa para la Elaboración, Aprobación, Seguimiento, Evaluación y Modificación del Plan Operativo Institucional del Pliego 011: MINSA, que tiene como finalidad establecer los procedimientos para orientar el proceso del planeamiento operativo de los Órganos y Unidades Ejecutoras del Pliego 011:MINSA en las etapas de elaboración, aprobación, seguimiento, evaluación y modificación del Plan Operativo Institucional (POI);

Que, en ese sentido el inciso 7.5.3 de la Directiva N°262-MINSA/2019/OGPPM - Directiva Administrativa para la Elaboración, Aprobación, Seguimiento, Evaluación y Modificación del Plan Operativo Institucional del Pliego 011: MINSA, establece que: la Modificación del POI Anual en ejecución, se realiza por los cambios en la programación de metas físicas de las Actividades Operativas e Inversiones, que estén relacionados al mejoramiento continuo de los procesos y/o priorización

Que, con Resolución Directoral N°207-12-2022-HCLLH/MINSA de fecha 31 de diciembre de 2021, se aprobó el Plan Operativo Institucional 2022 Consistente con Presupuesto Institucional de Apertura (PIA) del Hospital Carlos Lanfranco La Hoz – UE036;

Que, mediante Proveído N°120-09/2022-OPE-HCLLH/MINSA que contiene el Informe N°81-09/2022-OPE-HCLLH/MINSA, el jefe de la Oficina de Planeamiento Estratégico del Hospital Carlos Lanfranco La Hoz; sostiene que: La Fase de Modificación del POI consiste en el proceso a través del cual se realizan los ajustes y/o modificaciones establecidas en la fase de formulación, sobre las actividades y montos inicialmente programados

en el Plan Operativo Institucional Anual aprobado. La Modificación V.01 del POI, está desarrollado en base al POI inicial del 2022, a la Resolución Ministerial N° 343-2019/MINSA que aprueba la Directiva N°262-MINSA/2019/OGPPM - Directiva Administrativa para la Elaboración, Aprobación, Seguimiento, Evaluación y Modificación del Plan Operativo Institucional del Pliego 011: MINSA y el análisis para la modificación establecida por los órganos del Hospital Carlos Lanfranco La Hoz y el Equipo de los Programas Presupuestales los cuales brindan apoyo en el Monitoreo, Análisis, Seguimiento y Modificación del POI 2022 del Hospital Carlos Lanfranco La Hoz. Según la Directiva Administrativa N° 262-2019-MINSA-OGPPM, la Modificación del Plan Operativo de ser necesaria, se llevará a cabo luego del proceso de evaluación del trimestre, ajustando la modificación en los procesos trimestrales subsiguientes. Asimismo, agrega que la elaboración del Plan Operativo Institucional 2022 Modificado V.01 del Hospital Carlos Lanfranco La Hoz, cuenta con 11 Programas Presupuestales y 2 Categorías Presupuestales las cuales son: P.P. 0001 Programa Articulado Nutricional, 002 Salud Materno Neonatal, 0016 TBC/VIH-SIDA, 0017 Enfermedades Metaxénicas y Zoonosis, 0018 Enfermedades No Transmisibles, 0024 Prevención y Control del Cáncer, 0068 Reducción de Vulnerabilidad y Atención de Emergencias por Desastre, 0104 Reducción de la Mortalidad por Emergencias y Urgencias, 0129 Prevención y Manejo de Condiciones Secundarias de Salud en Personas con Discapacidad, 0131 Control y Prevención en Salud Mental, 1001 Productos Específicos para el Desarrollo Infantil Temprano, Categoría Presupuestal 9001 Acciones Centrales y 9002 Categoría Presupuestal Acciones Presupuestarias que no resultan en productos (APNOP);

Que, el precitado informe precisa que ue la elaboración del Plan Operativo Institucional 2022 modificado V.01 ha considerado la situación que se atraviesa respecto a la COVID-19 con el traslado de atenciones asistenciales con atenciones limitadas en la sede administrativa del Hospital Carlos Lanfranco La Hoz, asimismo **concluye** que la modificación de las metas físicas de los productos y actividades guarda relación con la coyuntura que venimos atravesando, como es la situación del COVID-19 y las atenciones en el Hospital Carlos Lanfranco La Hoz, se plantea el ajuste en las metas físicas de algunos productos programas presupuestales, así como de otras actividades de diferentes Categoría Presupuestal; Acciones Centrales y Asignación Presupuestal no resulten en Productos, a fin que se puedan cumplir con los objetivos establecidos en el Plan operativo Institucional 2022 Modificado V.01, elevar el presente Plan Operativo Institucional (POI) 2022 Modificado V.01;

Que, en atención a lo expuesto y con la finalidad de continuar con el desarrollo de las actividades y procesos técnicos administrativos a nivel institucional; así como alcanzar los objetivos y metas programadas en el Hospital Carlos Lanfranco La Hoz, resulta pertinente atender lo solicitado por la Oficina de Planeamiento Estratégico y, en consecuencia, corresponde emitir el correspondiente acto resolutivo, aprobando el Plan Operativo Institucional 2022 Modificado V.01 del Hospital Carlos Lanfranco La Hoz, de acuerdo al marco normativo vigente;

Con las visaciones de la Oficina de Planeamiento Estratégico y el Área de Asesoría Jurídica.

De conformidad con lo dispuesto en la Resolución Ministerial Nº 343-2019/MINSA que aprueba la Directiva N° 262-MINSA/2019/OGPPM Directiva Administrativa para la Elaboración, Aprobación, Seguimiento, Evaluación y Modificación del Plan Operativo Institucional del Pliego 011: MINSA; y el De conformidad con lo establecido en la Resolución Directoral Nº456-2007/MINSA y el Reglamento de Organización y Funciones del Hospital Carlos Lanfranco La Hoz, aprobado con Resolución Ministerial Nº 463-2010/MINSA. y demás normas aplicables.

SE RESUELVE:

ARTÍCULO 1º: APROBAR, el **Plan Operativo Institucional 2022 Modificado V.01 del** Hospital Carlos Lanfranco La Hoz, por las consideraciones expuestas y cuyo documento forma parte integrante de la presente Resolución Directoral como Anexo.

ARTÍCULO 2°: DISPONER a la Oficina de Planeamiento Estratégico del Hospital Carlos Lanfranco La Hoz, realizar la ejecución de las acciones correspondientes para su difusión, implementación, aplicación y supervisión.

ARTÍCULO 3º: ENCARGAR a la Responsable del Portal de Transparencia y Acceso a la Información Pública, la publicación de la presente Resolución en el portal Web.

REGÍSTRESE, COMUNÍQUESE Y CÚMPLASE

MINISTERIO DE SALUD | HOSPITAL CARLOS LANFRANCO LA HOZ

Mc. Freddy Hernan Paredes Alpaca
CMP 40127
DIRECTOR EJECUTIVO

Distribución:
( ) Dirección.
( ) Oficina de Planeamiento Estratégico.
( ) Asesoría Legal.
( ) Interesados.

PERÚ Ministerio de Salud | Hospital Carlos Lanfranco La Hoz

Siempre con el pueblo

"Decenio de la Igualdad de Oportunidades para Mujeres y Hombres"
"Año del Fortalecimiento de la Soberanía Nacional"

HOSPITAL
Carlos Lanfranco La Hoz

PLAN OPERATIVO INSTITUCIONAL MODIFICADO V.01 (POI)

Pliego: 011 MINSA

MINISTERIO DE SALUD
HOSPITAL CARLOS LANFRANCO LA HOZ
AREA DE PLANEAMIENTO

CONTENIDO

1. Resumen ejecutivo del diagnóstico situacional del Órgano o Unidad Ejecutora 3
2. Política Institucional 5
3. Organización Funcional 7
4. Programación de Actividades 10

MINISTERIO DE SALUD HOSPITAL CARLOS LANFRANCO LA HOZ OFICINA DE PLANEAMIENTO ESTRATÉGICO

MINISTERIO DE SALUD HOSPITAL CARLOS LANFRANCO LA HOZ AREA DE PLANEAMIENTO

1. Resumen ejecutivo del diagnóstico situacional del Órgano o Unidad Ejecutora

El Hospital Carlos Lanfranco La Hoz aprobó su Plan Operativo Institucional (POI) 2022 mediante Resolución Directoral N°207-12/2021-HCLLH/SA.

Que, mediante Resolución Ministerial N° 629-2021/MINSA, se aprobó el Plan Operativo Institucional Multianual 2022 – 2024, ha sido elaborado en el marco de la Guía para el Planeamiento Institucional y sus modificatorias, así mismo de la Directiva N°0001-2021EF/54.01 "Directiva para la Programación Multianual de Bienes, Servicios y Obras. Directiva N°0001-2021-EF/50.01 Directiva de Programación Multianual Presupuestaria y Formulación Presupuestaria.

Que, mediante Resolución Ministerial N°343-2019-MINSA, de fecha 12 de abril de 2019, se aprobó la Directiva N° 262-MINSA/2019/OGPPM Directiva Administrativa para la Elaboración, Aprobación, Seguimiento , Evaluación y Modificación del Plan Operativo Institucional del Pliego 011: MINSA.

Que, mediante Resolución Ministerial N°1338-2021/MINSA de fecha 31 de Diciembre de 2021, se aprueba el Plan Operativo Institucional (POI) Anual 2022 del Ministerio de Salud, consistente con el Presupuesto Institucional de Apertura (PIA) 2022, que comprende a las treinta y tres (33) Unidades Ejecutoras.

De la Evaluación de Implementación del POI Anual 2022 aprobada mediante la Resolución Directoral N°207-12/2021-HCLLH/SA, aprobada el 31 de Diciembre de 2021, tiene 362 actividades operativas programadas, siendo 365 actividades operativas desarrolladas en el I Semestre, teniendo a las actividades que se crearon en el aplicativo CEPLAN conforme solicitud de las unidades y/o centros de costos fueron: la actividad presupuestal 5006269 – Prevención, Control, Diagnóstico y Tratamiento de Coronavirus, en el grupo funcional 96 y 97, 5006372 Hemodiálisis por Insuficiencia Renal. Que, mediante Resolución Secretarial n°182-2022- MINSA, de Fecha 09 de Setiembre del 2022, se aprobó el Plan Operativo Institucional Anual Modificado Anual 2022 Modificado V.01 del Pliego 011: Ministerio de Salud.

MINISTERIO DE SALUD HOSPITAL CARLOS LANFRANCO LA HOZ OFICINA DE PLANEAMIENTO ESTRATÉGICO

MINISTERIO DE SALUD HOSPITAL CARLOS LANFRANCO LA HOZ AREA DE PLANEAMIENTO

Se realizó el análisis de cumplimiento de las metas físicas de las actividades operativas respecto a los programas presupuestales evidencia que el 104.47% alcanzo un nivel de ejecución Bueno, el 87.69% alcanzo un nivel de ejecución Regular, el 23,20% alcanzo un nivel de ejecución Deficiente, el 357.19% alcanzo un nivel de ejecución en Exceso. En referencia a las actividades operativas de Acciones Centrales, se evidencia que el 101.12% alcanzo un nivel Bueno, el 38.99% alcanzo un nivel Deficiente, el 203.42 alcanzó un nivel Exceso. Las Asignaciones presupuestales que no resultan en Producto (APNOP), se evidencia que el 99.76% alcanzo un nivel Bueno, el 39.89% alcanzo un nivel Deficiente, el 174.08% alcanzo un nivel Exceso.

De la distribución de las actividades operativas por objetivos estratégicos, se evidencia que el Objetivo Estratégico Institucional OEI.01 registra 202 actividades operacionales, de los cuales 19 actividades representa el 104.59% al nivel de ejecución Bueno, 3 actividades representa el 85.98% al nivel de ejecución Regular, 105 de las actividades operacionales corresponde a 20.84% al nivel de ejecución Deficiente, el 47 de las actividades corresponde al 387.06% al nivel de ejecución en Exceso, teniendo 26 actividades no programadas y 2 actividades no programadas y que han sido ejecutadas. El OEI.02 registra 93 actividades operacionales, de los cuales 17 actividades, corresponde al 102.35% respecto al nivel de ejecución Bueno, 1 actividad ha ejecutado el 87.78% que se encuentra al nivel de ejecución Regular, 60 actividades operacionales refleja el 32.10% respecto al nivel de ejecución Deficiente, 12 actividades operacionales refleja el 194.18% respecto al nivel de ejecución en Exceso, teniendo 2 actividades no programadas y 11 actividad no programa y ejecutada. El OEI.04 registra 61 actividad operativas, de los cuales 13 actividades se encuentro con el 100.72% respecto al nivel de ejecución Bueno, 3 actividades corresponde al nivel Regular con 3 actividades, 25 actividades al nivel Deficiente, 14 actividades al nivel en Exceso con 225.06%, siendo 6 actividades no programadas y/o no programadas y ejecutadas. El OEI.05 representa 1 actividad operativa, esta actividad ha desarrollado el 400.83% respecto a su meta programada. El OEI.08 representa 8 actividades operacionales, de las cuales 2 actividades se encuentra en el nivel Bueno con el 100%, 4 actividades se encuentran en el nivel Deficiente con el 6.25% de ejecución, 2 actividades se encuentra en Exceso de ejecución con el 174.33%.

MINISTERIO DE SALUD HOSPITAL CARLOS LANFRANCO LA HOZ OFICINA DE PLANEAMIENTO ESTRATÉGICO

MINISTERIO DE SALUD HOSPITAL CARLOS LANFRANCO LA HOZ AREA DE PLANEAMIENTO

2. Política Institucional

- **Misión del MINSA**

El Hospital Carlos Lanfranco La Hoz, establecimiento de salud de categoría II-2 "Brinda los servicios de atención general con calidad e inclusión social en el marco de la atención integral basado en la persona, familia y comunidad con el enfoque preventivo, curativo y recuperativo, de la población de referencia en los distritos de Puente Piedra, Ancón, Santa Rosa y Carabayllo. Y la rehabilitación de las capacidades de los pacientes, en condiciones de oportunidad, equidad y plena accesibilidad, en consulta externa, hospitalización y emergencia.

- **Objetivos Estratégicos Institucionales**

- **OEI.01** PREVENIR; VIGILAR; CONTROLAR Y REDUCIR EL IMPACTO DE LAS ENFERMEDADES; DAÑOS Y CONDICIONES QUE AFECTAN LA SALUD DE LA POBLACIÓN; CON ÉNFASIS EN LAS PRIORIDADES NACIONALES.
- **OEI.02** GARANTIZAR EL ACCESO A CUIDADOS Y SERVICIOS DE SALUD DE CALIDAD ORGANIZADOS EN REDES INTEGRADAS DE SALUD; CENTRADAS EN LA PERSONA; FAMILIA Y COMUNIDAD; CON ÉNFASIS EN LA PROMOCIÓN DE LA SALUD Y LA PREVENCIÓN DE ENFERMEDADES.
- **OEI.04** FORTALECER LA RECTORÍA Y LA GOBERNANZA SOBRE EL SISTEMA DE SALUD; Y LA GESTIÓN INSTITUCIONAL; PARA EL DESEMPEÑO EFICIENTE; ÉTICO E ÍNTEGRO; EN EL MARCO DE LA MODERNIZACIÓN DE LA GESTIÓN PÚBLICA.
- **OEI.05** MEJORAR LA GESTIÓN Y EL DESARROLLO DE LOS RECURSOS HUMANOS EN SALUD CON ÉNFASIS EN COMPETENCIAS; Y LA DISPONIBILIDAD EQUITATIVA EN EL PAÍS.
- **OEI.08** FORTALECER LA GESTIÓN DEL RIESGO Y DEFENSA ANTE EMERGENCIAS Y DESASTRES.

MINISTERIO DE SALUD HOSPITAL CARLOS LANFRANCO LA HOZ AREA DE PLANEAMIENTO ESTRATEGICO OFICINA DE PLANEAMIENTO ESTRATEGICO

- **Acciones Estratégicas Institucionales**

- **AEI.01.01** VACUNACIÓN COMPLETA EN NIÑAS Y NIÑOS MENORES DE 15 MESES DE EDAD; Y EN NIÑAS ENTRE 9 Y 13 AÑOS; CON COBERTURAS ÓPTIMAS.
- **AEI.01.02** PREVENCIÓN Y CONTROL DE ENFERMEDADES TRANSMISIBLES; FORTALECIDOS; CON ÉNFASIS EN LAS PRIORIDADES SANITARIAS NACIONALES.
- **AEI.01.05** PREVENCIÓN; DETECCIÓN PRECOZ Y ATENCIÓN INTEGRAL OPORTUNA DE LA ANEMIA EN NIÑAS Y NIÑOS MENORES DE 36 MESES; MUJERES ADOLESCENTES Y GESTANTES; Y DE LA DESNUTRICIÓN CRÓNICA INFANTIL.
- **AEI.01.06** PREVENCIÓN; DETECCIÓN PRECOZ Y ATENCIÓN INTEGRAL; POR CURSO DE VIDA; DE ENFERMEDADES NO TRANSMISIBLES CON ÉNFASIS EN LAS PRIORIDADES SANITARIAS NACIONALES.
- **AEI.01.07** PREVENCIÓN; DETECCIÓN PRECOZ Y ATENCIÓN INTEGRAL; POR CURSO DE VIDA; DE PROBLEMAS DE SALUD MENTAL; CON ÉNFASIS EN EL ÁMBITO INTRAFAMILIAR Y COMUNITARIO; Y EN LA VIOLENCIA Y ADICCIONES.
- **AEI.01.09** PREVENCIÓN; DETECCIÓN; ATENCIÓN Y VIGILANCIA INTEGRAL DE LOS FACTORES DE RIESGO RELACIONADOS AL MEDIO AMBIENTE QUE AFECTAN LA SALUD DE LA POBLACIÓN; IMPLEMENTADOS CON EFICIENCIA.
- **AEI.02.03** REDES INTEGRADAS DE SALUD; IMPLEMENTADAS PROGRESIVAMENTE A NIVEL NACIONAL.
- **AEI.02.04** ATENCIÓN DE URGENCIAS Y EMERGENCIAS MÉDICAS; EFICIENTE Y OPORTUNA.
- **AEI.02.08** PROVISIÓN SEGURA; OPORTUNA Y DE CALIDAD DE SANGRE; HEMOCOMPONENTES Y HEMODERIVADOS; ASÍ COMO DE ÓRGANOS; TEJIDOS Y CÉLULAS PARA TRASPLANTES; MEDIANTE SISTEMAS EFICIENTES.
- **AEI.02.09** ACCIONES PREVENTIVAS Y PROMOCIONALES INCORPORADAS EN LA ATENCIÓN DE SALUD EN TODOS LOS NIVELES.
- **AEI.04.02** GESTIÓN ORIENTADA A RESULTADOS AL SERVICIO DE LA POBLACIÓN; CON PROCESOS OPTIMIZADOS Y PROCEDIMIENTOS ADMINISTRATIVOS SIMPLIFICADOS.
- **AEI.04.03** ASIGNACIÓN Y GESTIÓN DEL PRESUPUESTO PÚBLICO EFICIENTE Y ORIENTADO A RESULTADOS EN EL SISTEMA DE SALUD.

MINISTERIO DE SALUD HOSPITAL CARLOS LANFRANCO LA HOZ OFICINA

MINISTERIO DE SALUD HOSPITAL CARLOS LANFRANCO LA HOZ AREA DE PLANEAMIENTO

- **AEI.04.05** SISTEMA DE CONTROL INTERNO; PLAN DE INTEGRIDAD Y LUCHA CONTRA LA CORRUPCIÓN FORTALECIDO.
- **AEI.05.01** PLAN DE DOTACIÓN DE RECURSOS HUMANOS EN SALUD ACORDADO CON GOBIERNOS REGIONALES; IMPLEMENTADO.
- **AEI.08.04** ENTRENAMIENTO EN HABILIDADES PARA LA PREVENCIÓN Y REDUCCIÓN DE LA VULNERABILIDAD Y AUMENTO DE LA RESILIENCIA; DE LAS COMUNIDADES ORGANIZADAS FRENTE AL RIESGO DE DESASTRES; FORTALECIDO.
- **AEI.08.05** GESTIÓN Y COMUNICACIÓN EFICIENTE Y OPORTUNA AL COE SALUD; DE LA INFORMACIÓN DE CASOS DE EMERGENCIAS MASIVAS Y DESASTRES; FORTALECIDA.

3. Organización Funcional

- **Organigrama**

El Hospital para cumplir su misión y lograr objetivos funcionales tiene la siguiente estructura orgánica:

A. ÓRGANO DE DIRECCIÓN
- Dirección Ejecutiva

B. ÓRGANO DE CONTROL INSTITUCIONAL
- Órgano de Control Institucional

C. ÓRGANOS DE ASESORAMIENTO
- Oficina de Planeamiento Estratégico.
- Unidad de Epidemiología y Salud Ambiental.
- Unidad de Gestión de la Calidad

D. ÓRGANOS DE APOYO
- Oficina de Administración
- Unidad de Personal
- Unidad de Economía.
- Unidad de Logística.
- Unidad de Servicios Generales y Mantenimiento.
- Unidad de Estadística e Informática
- Unidad de Apoyo a la Docencia e Investigación.

MINISTERIO DE SALUD HOSPITAL CARLOS LANFRANCO LA HOZ OFICINA DE PLANEAMIENTO ESTRATÉGICO

MINISTERIO DE SALUD HOSPITAL CARLOS LANFRANCO LA HOZ AREA DE PLANEAMIENTO

- Unidad de Seguros

E. ÓRGANOS DE LINEA

- Departamento de Medicina
- Departamento de Cirugía
- Departamento de Pediatría
- Departamento de Gineco-obstetricia
- Departamento de Odontoesmatología
- Departamento de Enfermería
- Departamento de Emergencia y Cuidados Críticos
- Departamento de Anestesiología y Centro Quirúrgico
- Departamento de Patología Clínica y Anatomía Patológica
- Departamento de Diagnóstico por Imágenes
- Departamento de Apoyo al Tratamiento.

MINISTERIO DE SALUD HOSPITAL CARLOS LANFRANCO LA HOZ OFICINA DE PLANEAMIENTO ESTRATEGICO

MINISTERIO DE SALUD HOSPITAL CARLOS LANFRANCO LA HOZ AREA DE PLANEAMIENTO OFICINA DE PLANEAMIENTO ESTRATEGICO

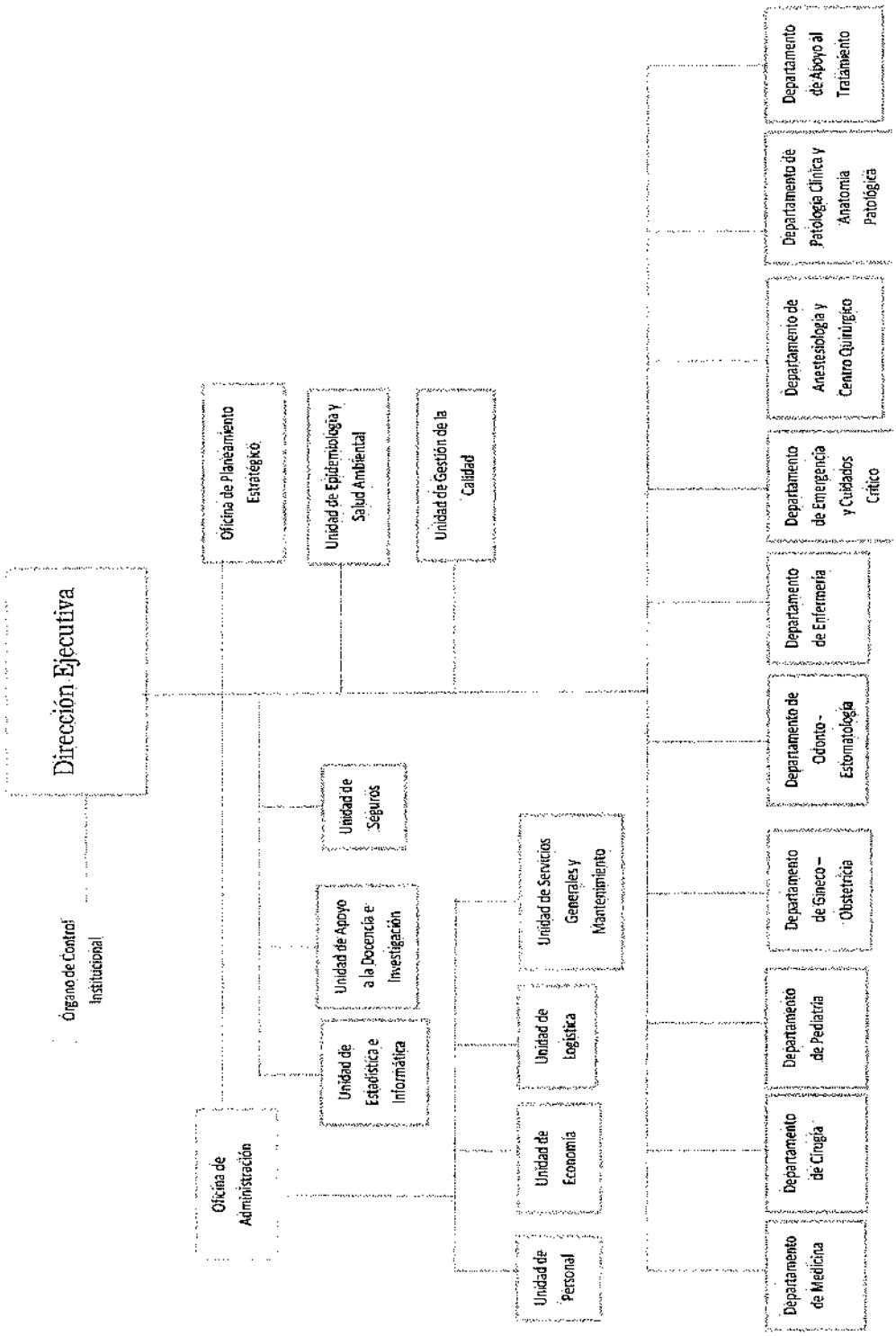

MINISTERIO DE SALUD
HOSPITAL CARLOS LANFRANCO LA HOZ
OFICINA DE ADMINISTRACIÓN

MINISTERIO DE SALUD
HOSPITAL CARLOS LANFRANCO LA HOZ
AREA DE

- **Funciones Generales**

Las Funciones Generales se encuentra en el reglamento de Organización y funciones del Hospital "Carlos Lanfranco la Hoz aprobado mediante Resolución Ministerial N°463-2010/MINSA, son las siguientes:

- Recuperar la salud y la rehabilitación de las capacidades de los pacientes, en condiciones de oportunidad, equidad, calidad y plena accesibilidad, en consulta externa, hospitalización y emergencia.
- Defender la vida y proteger la salud de la persona desde su concepción hasta su muerte natural.
- Prevenir y disminuir los riesgos y daños a la salud.
- Apoyar la formación y especialización de los recursos humanos, asignando el campo clínico y el personal para la docencia e investigación, a cargo de las Universidades e Institucionales educativas, según los convenios respectivos.
- Administrar los recursos humanos, materiales económicas y financieras para los logros de la misión y cumplimiento de sus funciones de acuerdo a las normas vigentes.
- Mejorar continuamente la calidad, productividad, eficiencia y eficacia de la atención a la salud, establecientes las normas y los parámetros necesarios, así como generando una cultura organizacional con valores y actitudes hacia la satisfacción de las necesidades y expectativas del paciente y su entorno familiar.

4. Programación de Actividades

- **Indicadores Sanitarios u Hospitalarios**

- **Indicadores de Eficacia:** Se considera promedio de análisis por consulta, promedio de permanencia, intervalo de sustitución, porcentaje de ocupación, rendimiento cama.
- **Indicadores de Producción:** Se considera rendimiento de actividades programadas, concentración de consultas.
- **Indicadores Hospitalarios:** A continuación se muestran indicadores, correspondientes del POI-2022.

MINISTERIO DE SALUD HOSPITAL CARLOS LANFRANCO LA HOZ OFICINA DE PLANEAMIENTO ESTRATÉGICO

MINISTERIO DE SALUD HOSPITAL CARLOS LANFRANCO LA HOZ AREA DE PLANEAMIENTO

ACTIVIDAD OPERATIVA	INDICADOR
NIÑOS CON SUPLEMENTO DE HIERRO	% DE NIÑOS SUPLEMENTOS
GESTANTES CON COMPLICACIONES	% DE GESTANTES ATENDIDAS CON COMPLICACIONES
ATENCION PARTO COMPLICADO QUIRURGICO (CESAREA)	% DE PARTOS COMPLICACIONES QUIRURGICO
ATENCION AL RECIEN NACIDOCON COMPLICACIONES QUE REQUIEREN UNIDAD DE CUIDADOS INTENSIVOS NEONATALES	% DE RN CON COMPLICACIONES ATENDIDOS EN UCIN
DIAGNOSTICO DE TUBERCULOSIS PULMONAR	% DE PERSONAS Dx DE TB PULMONAR
CASOS TRATADOS EXPUESTOS A RIESGO DE RABIA	% DE PERSONAS EXPUESTAS A RABIA
PERSONAS CON CATARATAS	% DIAG. DE CEGUERA POR CATARATAS
EXODONCIAS COMPLEJAS	% DE EXODONCIA COMPLEJA
DIAGNÓSTICO DE CÁNCER CUELLO UTERINO	% DE MUJERES DIAGNOSTICADAS CON CANCER DE CUELLO UTERINO
CONSEJERÍAS EN PACIENTES DIAGNOSTICADOS CON CANCER	% DE CONSEJERIAS A PACIENTES CON CANCER
TRANSPORTE ASISTIDO DE PACIENTES	% DE TRANSPORTE ASISTIDO DE PACIENTES REALIZADOS SEGÚN PROTOCOLO
ATENCION EN CUIDADOS INTENSIVOS DIA CAMA	N° DIA CAMA DE ATENCION EN CUIDADOS INTENSIVOS
LESIONES DE NERVIO PERIFERICO	% DE ATENCION EN LESIONES DE NERVIO PERIFERICO
ENFERMEDAD ARTICULAR DEGENERATIVA	% DE ATENCIONES ENFERMEDAD ARTICULAR DEGENERATIVA
PERSONAS CON TRASTORNOS AFECTIVOS	% DE ATENCIONES DE TRASTORNOS AFECTIVOS
PERSONAS CON TRASTORNO PSICOTICO	% DE ATENCIONES DE TRANSTORNO PSICOTICO
DIAGNOSTICO DE EXAMENES DE LABORATORIO CLINICO	% DE PERSONAS CON EXAMEN DE LABORATORIO
EXAMENES DIAG. POR IMÁGENES	% DE EXAMENES REALIZADOS
PROMEDIO PERMANENCIA	N° DE ESTANCIAS

MINISTERIO DE SALUD HOSPITAL CARLOS LANFRANCO LA HOZ OFICINA

MINISTERIO DE SALUD HOSPITAL CARLOS LANFRANCO LA HOZ AREA DE PLANEAMIENTO

GRADO DE OCUPACION	N° DIAS CAMA
INTERVENCIONES QUIRURGICAS	% DE INTERVENCIONES Qx REALIZADAS
CAPACITACION DE RECURSOS HUMANOS	% DE PERSONAS CAPACITADAS
REPARACION DE EQUIPO	% DE EQUIPOS REPARADOS

- **Formato de Aplicativo CEPLAN V.01:**
  - **Anexo B-3: POI Modificado con Programación Física**
  - **Anexo B-4: POI Modificado con Programación Financiera**

MINISTERIO DE SALUD HOSPITAL CARLOS LANFRANCO LA HOZ OFICINA DE PLANEAMIENTO ESTRATÉGICO

MINISTERIO DE SALUD HOSPITAL CARLOS LANFRANCO LA HOZ AREA DE PLANEAMIENTO

Anexo B-3
PLAN OPERATIVO INSTITUCIONAL AJUSTADO CON PROGRAMACION FISICA
Año : 2022

Periodo PEI : 2019 - 2025
Nivel de Gobierno : E - GOBIERNO NACIONAL
Sector : 11 - SALUD
Pliego : 011 - M. DE SALUD
Unidad Ejecutora : 000522 - HOSPITAL CARLOS LANFRANCO LA HOZ

Centro de Costo: 01 - DIRECCION EJECUTIVA

OEI.02 GARANTIZAR EL ACCESO A CUIDADOS Y SERVICIOS DE SALUD DE CALIDAD ORGANIZADOS EN REDES INTEGRADAS DE SALUD; CENTRADAS EN LA PERSONA; FAMILIA Y COMUNIDAD; CON ÉNFASIS EN LA PROMOCIÓN DE LA SALUD Y LA PRE

AEI.02.03 REDES INTEGRADAS DE SALUD; IMPLEMENTADAS PROGRESIVAMENTE A NIVEL NACIONAL.

COD.	Actividad Operativa	Ubigeo	U.M.	Meta Financiera Anual S/.	PROGRAMACION 1	2	3	4	5	6	7	8	9	10	11	12	Meta Fisica Anual	Prioridad
AOI00052200287	3330403 - REFERENCIA DE FONE / FUNCIONES OBSTETRICAS NEONATALES ESENCIALES	150125 : PUENTE PIEDRA	214 : GESTANTE Y/O NEONATO REFERIDO	33,845.00	0	0	0	0	0	0	0	0	0	0	0	0	0	1 : Muy Alta

Centro de Costo: 01.01 - UNIDAD FUNCIONAL DE GESTION DE RIESGO

OEI.01 PREVENIR; VIGILAR; CONTROLAR Y REDUCIR EL IMPACTO DE LAS ENFERMEDADES; DAÑOS Y CONDICIONES QUE AFECTAN LA SALUD DE LA POBLACIÓN; CON ÉNFASIS EN LAS PRIORIDADES NACIONALES

AEI.01.02 PREVENCIÓN Y CONTROL DE ENFERMEDADES TRANSMISIBLES; FORTALECIDOS; CON ÉNFASIS EN LAS PRIORIDADES SANITARIAS NACIONALES.

COD.	Actividad Operativa	Ubigeo	U.M.	Meta Financiera Anual S/.	PROGRAMACION 1	2	3	4	5	6	7	8	9	10	11	12	Meta Fisica Anual	Prioridad
AOI00052200489	0315290 - INTERVENCIÓN DE LA GESTIÓN DEL RIESGO DE DESASTRES FRENTE AL COVID-19	150125 : PUENTE PIEDRA	065 : INTERVENCION	0.00	0	0	1	1	1	1	0	0	0	0	0	0	4	3 : Media

OEI.08 FORTALECER LA GESTIÓN DEL RIESGO Y DEFENSA ANTE EMERGENCIAS Y DESASTRES

AEI.08.04 ENTRENAMIENTO EN HABILIDADES PARA LA PREVENCIÓN Y REDUCCIÓN DE LA VULNERABILIDAD Y AUMENTO DE LA RESILIENCIA; DE LAS COMUNIDADES ORGANIZADAS FRENTE AL RIESGO DE DESASTRES; FORTALECIDO.

COD.	Actividad Operativa	Ubigeo	U.M.	Meta Financiera Anual S/.	PROGRAMACION 1	2	3	4	5	6	7	8	9	10	11	12	Meta Fisica Anual	Prioridad
AOI00052200006	5004280 - DESARROLLO DE INSTRUMENTOS ESTRATEGICOS PARA LA GESTION DEL RIESGO DE DESASTRES	150125 : PUENTE PIEDRA	201 : INFORME TECNICO	129,984.00	0	0	0	0	0	0	0	0	0	0	0	0	0	1 : Muy Alta
AOI00052200009	5005560 - DESARROLLO DE SIMULACROS EN GESTION REACTIVA	150125 : PUENTE PIEDRA	248 : REPORTE	122,969.00	0	0	0	0	0	0	0	0	0	0	0	0	0	1 : Muy Alta
AOI00052200025	5005561 - IMPLEMENTACION DE BRIGADAS PARA LA ATENCION FRENTE A EMERGENCIAS Y DESASTRES	150125 : PUENTE PIEDRA	583 : BRIGADA	63,080.00	0	0	0	0	0	3	0	0	0	0	0	0	3	1 : Muy Alta
AOI00052200026	5005610 - ADMINISTRACION Y ALMACENAMIENTO DE INFRAESTRUCTURA MOVIL PARA LA ASISTENCIA FRENTE A EMERGENCIAS Y DESASTRES	150125 : PUENTE PIEDRA	614 : Infraestructura Movil	30,000.00	0	0	1	1	1	0	0	0	0	0	0	0	3	1 : Muy Alta
AOI00052200045	0074001 - DESARROLLO DE ESTUDIOS DE VULNERABILIDAD Y RIESGO EN SERVICIOS PÚBLICOS	150125 : PUENTE PIEDRA	610 : DOCUMENTO TECNICO	15,000.00	0	0	0	0	0	0	0	0	0	0	0	0	0	1 : Muy Alta
AOI00052200056	5005580 - FORMACION Y CAPACITACION EN MATERIA DE GESTION DE RIESGO DE DESASTRES Y ADAPTACION AL CAMBIO CLIMATICO	150125 : PUENTE PIEDRA	086 : PERSONA	29,500.00	0	0	0	0	0	0	0	0	0	0	0	0	0	1 : Muy Alta
AOI00052200060	5005585 - SEGURIDAD FISICO FUNCIONAL DE SERVICIOS PUBLICOS	150125 : PUENTE	065 : INTERVENCION	40,000.00	0	0	0	0	0	0	0	0	0	0	0	0	0	1 : Muy Alta

MINISTERIO DE SALUD HOSPITAL CARLOS LANFRANCO LA HOZ

MINISTERIO DE SALUD HOSPITAL CARLOS LANFRANCO LA HOZ AREA DE PLANEAMIENTO OFICINA DE PLANEAMIENTO ESTRATEGICO

PIEDRA

OEI.08 FORTALECER LA GESTIÓN DEL RIESGO Y DEFENSA ANTE EMERGENCIAS Y DESASTRES

AEI.08.05 GESTIÓN Y COMUNICACIÓN EFICIENTE Y OPORTUNA AL COE SALUD; DE LA INFORMACIÓN DE CASOS DE EMERGENCIAS MASIVAS Y DESASTRES; FORTALECIDA.

COD.	Actividad Operativa	Ubigeo	U.M.	Meta Financiera Anual S/.	PROGRAMACION 1	2	3	4	5	6	7	8	9	10	11	12	Meta Fisica Anual	Prioridad
AOI00052200044	5005612 - DESARROLLO DE LOS CENTROS Y ESPACIOS DE MONITOREO DE EMERGENCIAS Y DESASTRES	150125 : PUENTE PIEDRA	248 : REPORTE	69,265.00	1	1	1	1	1	1	1	1	1	1	1	1	12	1 : Muy Alta

Centro de Costo: 01.02 - ASESORIA LEGAL

OEI.04 FORTALECER LA RECTORÍA Y LA GOBERNANZA SOBRE EL SISTEMA DE SALUD; Y LA GESTIÓN INSTITUCIONAL; PARA EL DESEMPEÑO EFICIENTE; ÉTICO E ÍNTEGRO; EN EL MARCO DE LA MODERNIZACIÓN DE LA GESTIÓN PÚBLICA

AEI.04.02 GESTIÓN ORIENTADA A RESULTADOS AL SERVICIO DE LA POBLACIÓN; CON PROCESOS OPTIMIZADOS Y PROCEDIMIENTOS ADMINISTRATIVOS SIMPLIFICADOS.

COD.	Actividad Operativa	Ubigeo	U.M.	Meta Financiera Anual S/.	PROGRAMACION 1	2	3	4	5	6	7	8	9	10	11	12	Meta Fisica Anual	Prioridad
AOI00052200001	INFORMES LEGALES	150125 : PUENTE PIEDRA	060 : INFORME	9,646.00	20	25	35	35	35	35	35	35	35	35	35	40	400	1 : Muy Alta
AOI00052200002	INFORME LEGAL DE RESOLUCIONES DIRECTORALES	150125 : PUENTE PIEDRA	060 : INFORME	9,646.00	35	35	35	35	30	35	35	35	35	35	35	40	420	1 : Muy Alta
AOI00052200003	ELABORACION DE NOTAS INFORMATIVAS	150125 : PUENTE PIEDRA	036 : DOCUMENTO	9,646.00	0	0	0	0	0	0	0	0	0	0	0	0	0	1 : Muy Alta
AOI00052200004	REVISION DE CONTRATOS	150125 : PUENTE PIEDRA	060 : INFORME	9,666.00	0	0	0	0	0	0	0	0	0	0	0	0	0	1 : Muy Alta
AOI00052200005	ELABORACION DE ACTAS	150125 : PUENTE PIEDRA	599 : ACTA	9,646.00	10	10	10	10	10	10	10	10	10	10	10	15	125	1 : Muy Alta

Centro de Costo: 02 - OFICINA DE ADMINISTRACION

OEI.04 FORTALECER LA RECTORÍA Y LA GOBERNANZA SOBRE EL SISTEMA DE SALUD; Y LA GESTIÓN INSTITUCIONAL; PARA EL DESEMPEÑO EFICIENTE; ÉTICO E ÍNTEGRO; EN EL MARCO DE LA MODERNIZACIÓN DE LA GESTIÓN PÚBLICA

AEI.04.02 GESTIÓN ORIENTADA A RESULTADOS AL SERVICIO DE LA POBLACIÓN; CON PROCESOS OPTIMIZADOS Y PROCEDIMIENTOS ADMINISTRATIVOS SIMPLIFICADOS.

COD.	Actividad Operativa	Ubigeo	U.M.	Meta Financiera Anual S/.	PROGRAMACION 1	2	3	4	5	6	7	8	9	10	11	12	Meta Fisica Anual	Prioridad
AOI00052200309	ACCIONES DE ECONOMIA	150125 : PUENTE PIEDRA	060 : INFORME	1,201,128.74	0	0	0	0	0	0	0	0	0	0	0	0	0	1 : Muy Alta
AOI00052200343	0021 - ADMINISTRACIÓN DE LAS OBLIGACIONES PREVISIONALES	150125 : PUENTE PIEDRA	137 : PLANILLA	822,189.00	0	0	0	0	0	0	0	0	0	0	0	0	0	1 : Muy Alta
AOI00052200394	ACCIONES DE DOCENCIA	150125 : PUENTE PIEDRA	060 : INFORME	1,151,128.74	0	0	0	0	0	0	0	0	0	0	0	0	0	1 : Muy Alta
AOI00052200407	ACCIONES DE ADMINISTRACION	150125 : PUENTE PIEDRA	060 : INFORME	1,169,936.78	0	0	0	0	0	0	0	0	0	0	0	0	0	1 : Muy Alta
AOI00052200415	ACCIONES DE ESTADISTICA	150125 : PUENTE PIEDRA	060 : INFORME	1,159,710.78	0	0	0	0	0	0	0	0	0	0	0	0	0	1 : Muy Alta
AOI00052200416	ACCIONES DE SEGUROS	150125 : PUENTE PIEDRA	060 : INFORME	1,151,200.39	0	0	0	0	0	0	0	0	0	0	0	0	0	1 : Muy Alta
AOI00052200417	ACCIONES DE LOGISTICA	150125 : PUENTE PIEDRA	060 : INFORME	1,159,710.79	0	0	0	0	0	0	0	0	0	0	0	0	0	1 : Muy Alta
AOI00052200418	ACCIONES DE CALIDAD	150125 : PUENTE PIEDRA	060 : INFORME	1,159,710.78	0	0	0	0	0	0	0	0	0	0	0	0	0	1 : Muy Alta

OEI.05 MEJORAR LA GESTIÓN Y EL DESARROLLO DE LOS RECURSOS HUMANOS EN SALUD CON ÉNFASIS EN COMPETENCIAS; Y LA DISPONIBILIDAD EQUITATIVA EN EL PAÍS

AEI.05.01 PLAN DE DOTACIÓN DE RECURSOS HUMANOS EN SALUD ACORDADO CON GOBIERNOS REGIONALES; IMPLEMENTADO.

COD. Actividad Operativa Ubigeo U.M. Meta PROGRAMACION Meta Fisica Prioridad

				Financiera Anual S/.	1	2	3	4	5	6	7	8	9	10	11	12	Anual	
AOI00052200342	ACCIONES EN GESTION DE RECURSOS HUMANOS	150125 : PUENTE PIEDRA	088 : PERSONA CAPACITADA	672,127.00	0	0	0	0	0	0	20	100	100	100	100	30	450	1 : Muy Alta

Centro de Costo: 02.04 - UNIDAD DE SERVICIOS GENERALES

OEI.02 GARANTIZAR EL ACCESO A CUIDADOS Y SERVICIOS DE SALUD DE CALIDAD ORGANIZADOS EN REDES INTEGRADAS DE SALUD; CENTRADAS EN LA PERSONA; FAMILIA Y COMUNIDAD; CON ÉNFASIS EN LA PROMOCIÓN DE LA SALUD Y LA PRE

AEI.02.03 REDES INTEGRADAS DE SALUD; IMPLEMENTADAS PROGRESIVAMENTE A NIVEL NACIONAL.

COD.	Actividad Operativa	Ubigeo	U.M.	Meta Financiera Anual S/.	PROGRAMACION 1	2	3	4	5	6	7	8	9	10	11	12	Meta Fisica Anual	Prioridad
AOI00052200094	MANTENIMIENTO Y REPARACION DE INFRAESTRUCTURA	150125 : PUENTE PIEDRA	060 : INFORME	0.00	37	37	37	37	37	37	37	37	37	37	37	37	444	1 : Muy Alta
AOI00052200101	ACCIONES DE SERVICIOS GENERALES	150125 : PUENTE PIEDRA	060 : INFORME	1,178,640.00	0	0	0	0	0	0	0	0	0	0	0	0	0	1 : Muy Alta
AOI00052200104	ACTIVIDADES DE MANTENIMIENTO Y REPARACION DE EQUIPO	150125 : PUENTE PIEDRA	042 : EQUIPO	126,580.00	70	70	70	70	70	70	70	70	70	70	70	70	840	1 : Muy Alta
AOI00052200368	ACCIONES DE COSTURA	150125 : PUENTE PIEDRA	060 : INFORME	1,178,598.00	0	0	0	0	0	0	0	0	0	0	0	0	0	1 : Muy Alta
AOI00052200491	ACCIONES DE LAVANDERIA	150125 : PUENTE PIEDRA	001 : ACCION	1,178,598.00	0	0	0	0	0	0	0	0	0	0	0	0	0	3 : Media

Centro de Costo: 03 - ORGANO DE CONTROL INSTITUCIONAL

OEI.04 FORTALECER LA RECTORÍA Y LA GOBERNANZA SOBRE EL SISTEMA DE SALUD; Y LA GESTIÓN INSTITUCIONAL; PARA EL DESEMPEÑO EFICIENTE; ÉTICO E ÍNTEGRO; EN EL MARCO DE LA MODERNIZACIÓN DE LA GESTIÓN PÚBLICA

AEI.04.05 SISTEMA DE CONTROL INTERNO; PLAN DE INTEGRIDAD Y LUCHA CONTRA LA CORRUPCIÓN FORTALECIDO.

COD.	Actividad Operativa	Ubigeo	U.M.	Meta Financiera Anual S/.	PROGRAMACION 1	2	3	4	5	6	7	8	9	10	11	12	Meta Fisica Anual	Prioridad
AOI00052200107	SERVICIO DE CONTROL POSTERIOR	150125 : PUENTE PIEDRA	060 : INFORME	15,778.00	0	0	0	0	0	0	0	0	0	0	0	0	0	1 : Muy Alta
AOI00052200108	SERVICIO DE CONTROL SIMULTANEO	150125 : PUENTE PIEDRA	060 : INFORME	15,778.00	0	0	0	0	0	0	0	0	0	0	0	0	0	1 : Muy Alta
AOI00052200109	SERVICIOS RELACIONADOS	150125 : PUENTE PIEDRA	060 : INFORME	50,488.00	0	0	0	0	0	0	0	0	0	0	0	0	0	1 : Muy Alta

Centro de Costo: 05 - OFICINA DE PLANEAMIENTO ESTRATEGICO

OEI.04 FORTALECER LA RECTORÍA Y LA GOBERNANZA SOBRE EL SISTEMA DE SALUD; Y LA GESTIÓN INSTITUCIONAL; PARA EL DESEMPEÑO EFICIENTE; ÉTICO E ÍNTEGRO; EN EL MARCO DE LA MODERNIZACIÓN DE LA GESTIÓN PÚBLICA

AEI.04.03 ASIGNACIÓN Y GESTIÓN DEL PRESUPUESTO PÚBLICO EFICIENTE Y ORIENTADO A RESULTADOS EN EL SISTEMA DE SALUD.

COD.	Actividad Operativa	Ubigeo	U.M.	Meta Financiera Anual S/.	PROGRAMACION 1	2	3	4	5	6	7	8	9	10	11	12	Meta Fisica Anual	Prioridad
AOI00052200307	ACCIONES DE PRESUPUESTO	150125 : PUENTE PIEDRA	001 : ACCION	410,856.20	0	0	0	0	0	0	0	0	0	0	0	0	0	1 : Muy Alta
AOI00052200379	ACCIONES DE PLANEAMIENTO	150125 : PUENTE PIEDRA	001 : ACCION	394,447.20	0	0	0	0	0	0	0	0	0	0	0	0	0	1 : Muy Alta
AOI00052200380	ACCIONES DE COSTOS	150125 : PUENTE PIEDRA	060 : INFORME	394,447.20	0	0	0	0	0	0	0	0	0	0	0	0	0	1 : Muy Alta
AOI00052200381	ACCIONES DE PROYECTOS	150125 : PUENTE PIEDRA	060 : INFORME	394,482.20	0	0	0	0	0	0	0	0	0	0	0	0	0	1 : Muy Alta
AOI00052200382	ACCIONES DE ORGANIZACION	150125 : PUENTE PIEDRA	001 : ACCION	394,447.20	0	0	0	0	0	0	0	0	0	0	0	0	0	1 : Muy Alta

Centro de Costo: 06 - UNIDAD DE EPIDEMIOLOGIA Y SALUD AMBIENTAL

MINISTERIO DE SALUD HOSPITAL DE LA MARINA CARLOS LANFRANCO LA HOZ OFICINA DE PLANEAMIENTO ESTRATEGICO

MINISTERIO DE SALUD HOSPITAL CARLOS LANFRANCO LA HOZ AREA DE PLANEAMIENTO OFICINA DE PLANEAMIENTO ESTRATEGICO

OEI.01 PREVENIR; VIGILAR; CONTROLAR Y REDUCIR EL IMPACTO DE LAS ENFERMEDADES; DAÑOS Y CONDICIONES QUE AFECTAN LA SALUD DE LA POBLACIÓN; CON ÉNFASIS EN LAS PRIORIDADES NACIONALES

AEI.01.09 PREVENCIÓN; DETECCIÓN; ATENCIÓN Y VIGILANCIA INTEGRAL DE LOS FACTORES DE RIESGO RELACIONADOS AL MEDIO AMBIENTE QUE AFECTAN LA SALUD DE LA POBLACIÓN; IMPLEMENTADOS CON EFICIENCIA.

COD.	Actividad Operativa	Ubigeo	U.M.	Meta Financiera Anual S/.	PROGRAMACION 1	2	3	4	5	6	7	8	9	10	11	12	Meta Fisica Anual	Prioridad
AOI00052200270	VIGILANCIA EN SANEAMIENTO BÁSICO	150125 : PUENTE PIEDRA	060 : INFORME	319,172.84	0	0	0	0	0	0	0	0	0	0	0	0	0	1 : Muy Alta
AOI00052200271	VIGILANCIA Y MONITOREO DE BIOSEGURIDAD	150125 : PUENTE PIEDRA	060 : INFORME	319,180.15	0	0	0	0	0	0	0	0	0	0	0	0	0	1 : Muy Alta
AOI00052200272	GESTION Y MANEJO DE RESIDUOS SOLIDOS	150125 : PUENTE PIEDRA	060 : INFORME	319,187.01	0	0	0	0	0	0	0	0	0	0	0	0	0	1 : Muy Alta

OEI.02 GARANTIZAR EL ACCESO A CUIDADOS Y SERVICIOS DE SALUD DE CALIDAD ORGANIZADOS EN REDES INTEGRADAS DE SALUD; CENTRADAS EN LA PERSONA; FAMILIA Y COMUNIDAD; CON ÉNFASIS EN LA PROMOCIÓN DE LA SALUD Y LA PRE

AEI.02.03 REDES INTEGRADAS DE SALUD; IMPLEMENTADAS PROGRESIVAMENTE A NIVEL NACIONAL.

COD.	Actividad Operativa	Ubigeo	U.M.	Meta Financiera Anual S/.	PROGRAMACION 1	2	3	4	5	6	7	8	9	10	11	12	Meta Fisica Anual	Prioridad
AOI00052200118	CONTROL E HIGIENE ALIMENTARIO	150125 : PUENTE PIEDRA	060 : INFORME	13,374.00	0	0	0	0	0	0	0	0	0	0	0	0	0	1 : Muy Alta
AOI00052200273	ACCIONES DE INFORMACION	150125 : PUENTE PIEDRA	001 : ACCION	22,996.00	0	0	0	0	0	0	0	0	0	0	0	0	0	1 : Muy Alta
AOI00052200274	VIGILANCIA EPIDEMIOLOGICA HOSPITALARIA	150125 : PUENTE PIEDRA	001 : ACCION	22,996.00	0	0	0	0	0	0	0	0	0	0	0	0	0	1 : Muy Alta
AOI00052200275	NOTIFICACION Y SEGUIMIENTO DE CASOS	150125 : PUENTE PIEDRA	001 : ACCION	22,996.00	0	0	0	0	0	0	0	0	0	0	0	0	0	1 : Muy Alta
AOI00052200276	VIGILANCIA, INVESTIGACION Y CONTROL	150125 : PUENTE PIEDRA	001 : ACCION	23,034.00	0	0	0	0	0	0	0	0	0	0	0	0	0	1 : Muy Alta
AOI00052200277	VIGILANCIA EPIDEMIOLOGICA DE DAÑOS NO TRANSMISIBLES	150125 : PUENTE PIEDRA	001 : ACCION	22,996.00	0	0	0	0	0	0	0	0	0	0	0	0	0	1 : Muy Alta

Centro de Costo: 10 - DEPARTAMENTO DE MEDICINA

OEI.01 PREVENIR; VIGILAR; CONTROLAR Y REDUCIR EL IMPACTO DE LAS ENFERMEDADES; DAÑOS Y CONDICIONES QUE AFECTAN LA SALUD DE LA POBLACIÓN; CON ÉNFASIS EN LAS PRIORIDADES NACIONALES

AEI.01.02 PREVENCIÓN Y CONTROL DE ENFERMEDADES TRANSMISIBLES; FORTALECIDOS; CON ÉNFASIS EN LAS PRIORIDADES SANITARIAS NACIONALES.

COD.	Actividad Operativa	Ubigeo	U.M.	Meta Financiera Anual S/.	PROGRAMACION 1	2	3	4	5	6	7	8	9	10	11	12	Meta Fisica Anual	Prioridad
AOI00052200288	4396901 - NIÑOS Y ADOLESCENTES CON DIAGNÓSTICO DE VIH QUE RECIBEN ATENCIÓN INTEGRAL	150125 : PUENTE PIEDRA	087 : PERSONA ATENDIDA	295,339.00	0	0	0	0	0	0	0	0	0	0	0	0	0	1 : Muy Alta
AOI00052200289	4396902 - ADULTOS Y JÓVENES CON DIAGNÓSTICO DE VIH QUE RECIBEN ATENCIÓN INTEGRAL	150125 : PUENTE PIEDRA	087 : PERSONA ATENDIDA	295,351.00	0	0	0	0	0	0	0	0	0	0	0	0	0	1 : Muy Alta
AOI00052200481	4397202 - SEGUIMIENTO DE LOS PAT XDR Y PRE XDR EN ESTABLECIMIENTOS DE SALUD	150125 : PUENTE PIEDRA	394 : PERSONA TRATADA	45,705.00	0	0	0	0	0	0	0	0	0	0	0	0	0	2 : Alta

OEI.01 PREVENIR; VIGILAR; CONTROLAR Y REDUCIR EL IMPACTO DE LAS ENFERMEDADES; DAÑOS Y CONDICIONES QUE AFECTAN LA SALUD DE LA POBLACIÓN; CON ÉNFASIS EN LAS PRIORIDADES NACIONALES

AEI.01.06 PREVENCIÓN; DETECCIÓN PRECOZ Y ATENCIÓN INTEGRAL; POR CURSO DE VIDA; DE ENFERMEDADES NO TRANSMISIBLES CON ÉNFASIS EN LAS PRIORIDADES SANITARIAS NACIONALES.

COD.	Actividad Operativa	Ubigeo	U.M.	Meta Financiera Anual S/.	PROGRAMACION 1	2	3	4	5	6	7	8	9	10	11	12	Meta Fisica Anual	Prioridad
AOI00052200322	0215095 - DIAGNOSTICO DEL CANCER DE COLON Y RECTO	150125 : PUENTE PIEDRA	393 : PERSONA DIAGNOSTICADA	5,000.00	0	0	0	0	0	0	0	1	1	2	2	1	7	1 : Muy Alta
AOI00052200324	0215099 - DIAGNOSTICO DE LEUCEMIA	150125 : PUENTE PIEDRA	393 : PERSONA DIAGNOSTICADA	1,000.00	0	0	0	0	0	0	0	0	0	0	0	0	0	1 : Muy Alta

AOI00052200326	0215103 - DIAGNOSTICO DEL CANCER DE PIEL NO MELANOMA	150125 : PUENTE PIEDRA	393 : PERSONA DIAGNOSTICADA	1,000.00	0	0	0	0	0	0	0	1	1	2	2	1	7	1 : Muy Alta
AOI00052200328	0215105 - ATENCION CON CUIDADOS PALIATIVOS EN EL ESTABLECIMIENTO DE SALUD	150125 : PUENTE PIEDRA	087 : PERSONA ATENDIDA	36,189.00	0	0	0	0	0	0	0	0	0	0	0	0	0	1 : Muy Alta
AOI00052200494	4398702 - POBLACION INFORMADA EN PREVENCION Y CONTROL DE LAS ENFERMEDADES NO TRANSMISIBLES POR MEDIOS ALTERNATIVOS	150125 : PUENTE PIEDRA	259 : PERSONA INFORMADA	447,856.00	0	0	0	0	0	0	0	0	0	0	0	0	0	1 : Muy Alta

OEI.02 GARANTIZAR EL ACCESO A CUIDADOS Y SERVICIOS DE SALUD DE CALIDAD ORGANIZADOS EN REDES INTEGRADAS DE SALUD; CENTRADAS EN LA PERSONA; FAMILIA Y COMUNIDAD; CON ÉNFASIS EN LA PROMOCIÓN DE LA SALUD Y LA PRE

AEI.02.03 REDES INTEGRADAS DE SALUD; IMPLEMENTADAS PROGRESIVAMENTE A NIVEL NACIONAL.

COD.	Actividad Operativa	Ubigeo	U.M.	Meta Financiera Anual S/.	PROGRAMACION 1	2	3	4	5	6	7	8	9	10	11	12	Meta Fisica Anual	Prioridad
AOI00052200290	ATENCION DE PACIENTES EN HOSPITALIZACION	150125 : PUENTE PIEDRA	031 : DIA-CAMA	1,465,739.00	0	0	0	0	0	0	0	0	0	0	0	0	0	1 : Muy Alta
AOI00052200396	ATENCION EN CONSULTAS EXTERNAS MEDICINA	150125 : PUENTE PIEDRA	087 : PERSONA ATENDIDA	492,901.00	0	0	0	0	0	0	0	0	0	0	0	0	0	1 : Muy Alta
AOI00052200439	OTRAS ATENCIONES DE SALUD ESPECIALIZADAS	150125 : PUENTE PIEDRA	006 : ATENCION	4,656,568.00	0	0	0	0	0	0	0	0	0	0	0	0	0	1 : Muy Alta

Centro de Costo: 10.01 - SERVICIO DE MEDICINA INTERNA

OEI.01 PREVENIR; VIGILAR; CONTROLAR Y REDUCIR EL IMPACTO DE LAS ENFERMEDADES; DAÑOS Y CONDICIONES QUE AFECTAN LA SALUD DE LA POBLACIÓN; CON ÉNFASIS EN LAS PRIORIDADES NACIONALES

AEI.01.02 PREVENCIÓN Y CONTROL DE ENFERMEDADES TRANSMISIBLES; FORTALECIDOS; CON ÉNFASIS EN LAS PRIORIDADES SANITARIAS NACIONALES.

COD.	Actividad Operativa	Ubigeo	U.M.	Meta Financiera Anual S/.	PROGRAMACION 1	2	3	4	5	6	7	8	9	10	11	12	Meta Fisica Anual	Prioridad
AOI00052200010	4398301 - LOCALIZACION Y DIAGNOSTICO DE CASOS DE MALARIA	150125 : PUENTE PIEDRA	393 : PERSONA DIAGNOSTICADA	17,159.00	0	0	0	0	0	0	0	0	1	1	1	0	3	1 : Muy Alta
AOI00052200011	4398302 - TRATAMIENTO Y SEGUIMIENTO DE LOS CASOS DIAGNOSTICADOS DE MALARIA CON PLASMODIUM VIVAX	150125 : PUENTE PIEDRA	394 : PERSONA TRATADA	17,159.00	0	0	0	0	0	0	0	0	0	0	0	0	0	1 : Muy Alta
AOI00052200012	4398303 - TRATAMIENTO Y SEGUIMIENTO DE LOS CASOS DIAGNOSTICADOS CON MALARIA FALCIPARUM	150125 : PUENTE PIEDRA	394 : PERSONA TRATADA	17,159.00	0	0	0	0	0	0	0	0	0	0	0	0	0	1 : Muy Alta
AOI00052200013	4398304 - DETECCION Y DIAGNOSTICO DE CASO PROBABLE DE DENGUE	150125 : PUENTE PIEDRA	393 : PERSONA DIAGNOSTICADA	17,159.00	0	0	0	0	0	0	0	0	0	0	0	0	0	1 : Muy Alta
AOI00052200014	4398305 - ATENCION CASOS DE DENGUE SIN SIGNOS DE ALARMA	150125 : PUENTE PIEDRA	087 : PERSONA ATENDIDA	17,159.00	0	0	0	0	0	0	0	1	1	1	1	1	5	1 : Muy Alta
AOI00052200015	4398306 - ATENCION Y TRATAMIENTO DE CASOS DE DENGUE CON SIGNOS DE ALARMA	150125 : PUENTE PIEDRA	394 : PERSONA TRATADA	17,159.00	0	0	0	0	0	0	0	0	1	1	0	0	2	1 : Muy Alta
AOI00052200016	4398307 - ATENCION Y TRATAMIENTO DE CASOS DE DENGUE GRAVE	150125 : PUENTE PIEDRA	394 : PERSONA TRATADA	17,159.00	0	0	0	0	0	0	0	0	0	0	0	0	0	1 : Muy Alta
AOI00052200017	4398308 - DETECCION Y DIAGNOSTICO DE CASOS DE BARTONELOSIS	150125 : PUENTE PIEDRA	393 : PERSONA DIAGNOSTICADA	17,159.00	0	0	0	0	0	0	0	0	0	0	0	0	0	1 : Muy Alta
AOI00052200018	4398312 - PERSONA PROTEGIDA CON VACUNA ANTIAMARILICA	150125 : PUENTE PIEDRA	191 : PERSONA PROTEGIDA	17,159.00	0	0	0	0	0	0	0	0	0	0	0	0	0	1 : Muy Alta
AOI00052200019	4398313 - DIAGNOSTICO Y TRATAMIENTO DE LOS CASOS DE FIEBRE AMARILLA	150125 : PUENTE PIEDRA	393 : PERSONA DIAGNOSTICADA	17,159.00	0	0	0	0	0	0	0	0	0	0	0	0	0	1 : Muy Alta
AOI00052200020	4398314 - LOCALIZACION Y DIAGNOSTICO DE CASOS DE LEISHMANIOSIS CUTANEA Y MUCOCUTANEA	150125 : PUENTE PIEDRA	393 : PERSONA DIAGNOSTICADA	17,159.00	0	0	0	0	0	0	0	0	0	0	0	0	0	1 : Muy Alta
AOI00052200021	4398315 - TRATAMIENTO DE CASOS DE LEISHMANIOSIS CUTANEO Y MUCOCUTANEA CON DROGAS DE 1RA LINEA	150125 : PUENTE PIEDRA	394 : PERSONA TRATADA	17,159.00	0	0	0	0	0	0	0	0	0	0	0	0	0	1 : Muy Alta
AOI00052200022	4398318 - LOCALIZACION Y DIAGNOSTICO DE	150125 :	393 : PERSONA	17,159.00	0	0	0	0	0	0	0	0	0	0	0	0	0	1 : Muy Alta

MINISTERIO DE SALUD HOSPITAL CARLOS LANFRANCO LA HOZ OFICINA DE PLANEAMIENTO ESTRATEGICO

MINISTERIO DE SALUD HOSPITAL CARLOS LANFRANCO LA HOZ AREA DE PLANEAMIENTO OFICINA DE PLANEAMIENTO ESTRATEGICO

	CASOS DE CHAGAS EN MENORES DE 15 AÑOS	PUENTE PIEDRA	DIAGNOSTICADA																
AOI00052200023	4398320 - TRATAMIENTO DE LOS CASOS DIAGNOSTICADOS CON CHAGAS	150125 : PUENTE PIEDRA	394 : PERSONA TRATADA	17,159.00	0	0	0	0	0	0	0	0	0	0	0	0	0	1 : Muy Alta
AOI00052200024	4398321 - LOCALIZACIÓN Y DIAGNÓSTICO DE CASOS PROBABLES DE CHIKUNGUNYA	150125 : PUENTE PIEDRA	393 : PERSONA DIAGNOSTICADA	17,159.00	0	0	0	0	0	0	0	0	0	0	0	0	0	1 : Muy Alta
AOI00052200027	4398401 - PERSONA EXPUESTA A RABIA RECIBE ATENCION INTEGRAL	150125 : PUENTE PIEDRA	394 : PERSONA TRATADA	16,271.00	0	0	0	0	0	0	0	0	0	0	0	0	0	1 : Muy Alta
AOI00052200029	4398408 - TRATAMIENTO DE PERSONAS CON DIAGNOSTICO DE ACCIDENTE POR OTRAS ESPECIES DE ANIMALES	150125 : PUENTE PIEDRA	394 : PERSONA TRATADA	13,471.00	0	0	0	0	0	0	0	0	0	0	0	0	0	1 : Muy Alta
AOI00052200030	4398404 - TRATAMIENTO DE PERSONAS CON DIAGNOSTICO DE ACCIDENTE POR ARACNIDOS	150125 : PUENTE PIEDRA	394 : PERSONA TRATADA	13,471.00	0	0	0	0	0	0	6	6	9	7	6	6	40	1 : Muy Alta
AOI00052200032	4398406 - TRATAMIENTO DE PERSONAS CON DIAGNOSTICO DE ACCIDENTE POR OFIDISMO	150125 : PUENTE PIEDRA	394 : PERSONA TRATADA	13,471.00	0	0	0	0	0	0	0	0	0	0	0	0	0	1 : Muy Alta
AOI00052200034	4398409 - DIAGNOSTICO LABORATORIAL DE BRUCELA	150125 : PUENTE PIEDRA	393 : PERSONA DIAGNOSTICADA	13,471.00	0	0	0	0	0	0	0	0	0	0	0	0	0	1 : Muy Alta
AOI00052200035	4398411 - PERSONAS TRATADAS CON DIAGNOSTICO DE BRUCELOSIS	150125 : PUENTE PIEDRA	394 : PERSONA TRATADA	13,471.00	0	0	0	0	0	0	0	0	0	0	0	0	0	1 : Muy Alta
AOI00052200036	4398412 - DIAGNOSTICO LABORATORIAL DE CARBUNCO	150125 : PUENTE PIEDRA	393 : PERSONA DIAGNOSTICADA	13,471.00	0	0	0	0	0	0	0	0	0	0	0	0	0	1 : Muy Alta
AOI00052200037	4398416 - DIAGNOSTICO Y TRATAMIENTO DE PERSONAS CON SOSPECHA DE PESTE	150125 : PUENTE PIEDRA	394 : PERSONA TRATADA	13,471.00	0	0	0	0	0	0	0	0	0	0	0	0	0	1 : Muy Alta
AOI00052200038	4398418 - TRATAMIENTO DE PERSONAS CON SOSPECHA DE LEPTOSPIROSIS	150125 : PUENTE PIEDRA	394 : PERSONA TRATADA	13,471.00	0	0	0	0	0	0	0	0	0	0	0	0	0	1 : Muy Alta
AOI00052200039	4398423 - PERSONA TRATADA CON DIAGNOSTICO DE FASCIOLOSIS	150125 : PUENTE PIEDRA	394 : PERSONA TRATADA	13,471.00	0	0	0	0	0	0	0	0	0	0	0	0	0	1 : Muy Alta
AOI00052200041	4398426 - PERSONA TRATADA CON DIAGNOSTICO DE CISTICERCOSIS	150125 : PUENTE PIEDRA	394 : PERSONA TRATADA	13,471.00	0	0	0	0	0	0	0	0	0	0	0	0	0	1 : Muy Alta
AOI00052200042	4398429 - DIAGNOSTICO CONFIRMATORIO DE EQUINOCOCOSIS	150125 : PUENTE PIEDRA	393 : PERSONA DIAGNOSTICADA	13,471.00	0	0	0	0	0	0	0	0	0	0	0	0	0	1 : Muy Alta
AOI00052200043	4398430 - PERSONA TRATADA CON DIAGNOSTICO DE EQUINOCOCOSIS	150125 : PUENTE PIEDRA	394 : PERSONA TRATADA	13,628.00	0	0	0	0	0	0	0	0	0	0	0	0	0	1 : Muy Alta
AOI00052200350	4398322 - ATENCIÓN Y TRATAMIENTO DE CASOS DE CHIKUNGUNYA	150125 : PUENTE PIEDRA	394 : PERSONA TRATADA	17,428.00	0	0	0	0	0	0	0	0	0	0	0	0	0	1 : Muy Alta
AOI00052200352	4398311 - TRATAMIENTO DE CASOS BARTONELOSIS VERRUCOSA	150125 : PUENTE PIEDRA	394 : PERSONA TRATADA	17,159.00	0	0	0	0	0	0	0	0	0	0	0	0	0	1 : Muy Alta
AOI00052200353	4398316 - TRATAMIENTO DE CASOS DE LEISHMANIOSIS CON FALTA DE RESPUESTA A SALES ANTIMONIALES PENTAVALENTES	150125 : PUENTE PIEDRA	394 : PERSONA TRATADA	17,159.00	0	0	0	0	0	0	0	0	0	0	0	0	0	1 : Muy Alta
AOI00052200354	4398317 - TRATAMIENTO DE CASOS DE LEISHMANIOSIS CUTANEA MUCOSA GRAVE (LMCG)	150125 : PUENTE PIEDRA	394 : PERSONA TRATADA	17,159.00	0	0	0	0	0	0	1	0	1	0	0	0	2	1 : Muy Alta
AOI00052200357	4398414 - PERSONAS TRATADAS CON DIAGNOSTICO DE CARBUNCO	150125 : PUENTE PIEDRA	394 : PERSONA TRATADA	13,471.00	0	0	0	0	0	0	0	0	0	0	0	0	0	1 : Muy Alta
AOI00052200446	0067301 - POBLACIÓN GENERAL QUE RECIBE TAMIZAJE PARA HEPATITIS B	150121 : PUEBLO LIBRE	438 : PERSONA TAMIZADA	4,998.00	0	0	0	0	0	0	0	0	0	0	0	0	0	2 : Alta
AOI00052200447	0067302 - POBLACIÓN CON DIAGNOSTICO DE HEPATITIS B CRÓNICA QUE RECIBEN ATENCIÓN INTEGRAL	150125 : PUENTE PIEDRA	394 : PERSONA TRATADA	4,998.00	0	0	0	0	0	0	0	0	0	0	0	0	0	2 : Alta
AOI00052200448	0067304 - NIÑOS EXPUESTOS A HEPATITIS B QUE RECIBEN ATENCIÓN INTEGRAL	150123 : PACHACAMAC	436 : NIÑO ATENDIDO	5,006.00	0	0	0	0	0	0	0	0	0	0	0	0	0	2 : Alta
AOI00052200486	4398309 - TRATAMIENTO DE CASOS DE	150125 :	394 : PERSONA	17,159.00	0	0	0	0	0	0	0	1	0	0	0	0	1	3 : Media

MINISTERIO DE SALUD HOSPITAL CARLOS LANFRANCO LA HOZ OFICINA DE PLANEAMIENTO ESTRATÉGICO
MINISTERIO DE SALUD HOSPITAL CARLOS LANFRANCO LA HOZ AREA DE PLANEAMIENTO OFICINA DE PLANEAMIENTO ESTRATÉGICO

	BARTONELOSIS AGUDA	PUENTE PIEDRA	TRATADA																
AOI00052200487	4398425 - TRATAMIENTO DE PERSONAS CON TENIASIS	150125 : PUENTE PIEDRA	394 : PERSONA TRATADA	13,471.00	0	0	0	0	0	0	0	0	0	0	0	0	0	3 : Media
AOI00052200488	0067303 - POBLACIÓN CON HEPATITIS B QUE RECIBE SEGUIMIENTO Y MONITOREO	150125 : PUENTE PIEDRA	087 : PERSONA ATENDIDA	4,998.00	0	0	0	0	0	0	0	0	0	0	0	0	0	3 : Media
AOI00052200492	0067305 - POBLACIÓN CON DIAGNÓSTICO DE HEPATITIS C QUE RECIBE ATENCIÓN INTEGRAL	150125 : PUENTE PIEDRA	394 : PERSONA TRATADA	750.00	0	0	0	0	0	0	0	0	0	0	0	0	0	3 : Media
AOI00052200493	0067306 - POBLACIÓN DE RIESGO QUE RECIBE TAMIZAJE PARA HEPATITIS C	150125 : PUENTE PIEDRA	438 : PERSONA TAMIZADA	750.00	0	0	0	0	0	0	147	147	147	147	148	148	884	3 : Media
AOI00052200498	4397502 - MONITOREO DEL PROGRAMA DE METAXENICAS Y ZOONOSIS	150125 : PUENTE PIEDRA	060 : INFORME	52,515.00	0	0	0	0	0	0	0	0	0	0	0	0	0	2 : Alta

Centro de Costo: 10.02 - SERVICIO DE MEDICINA ESPECIALIZADA

OEI.01 PREVENIR; VIGILAR; CONTROLAR Y REDUCIR EL IMPACTO DE LAS ENFERMEDADES; DAÑOS Y CONDICIONES QUE AFECTAN LA SALUD DE LA POBLACIÓN; CON ÉNFASIS EN LAS PRIORIDADES NACIONALES

AEI.01.02 PREVENCIÓN Y CONTROL DE ENFERMEDADES TRANSMISIBLES; FORTALECIDOS; CON ÉNFASIS EN LAS PRIORIDADES SANITARIAS NACIONALES.

COD.	Actividad Operativa	Ubigeo	U.M.	Meta Financiera Anual S/.	PROGRAMACION 1	2	3	4	5	6	7	8	9	10	11	12	Meta Fisica Anual	Prioridad
AOI00052200046	4397301 - DESPISTAJE Y DIAGNOSTICO DE TB Y VIH/SIDA	150125 : PUENTE PIEDRA	087 : PERSONA ATENDIDA	1,200.00	0	0	0	0	0	0	2	2	2	1	1	1	9	1 : Muy Alta
AOI00052200047	4397302 - DESPISTAJE Y DIAGNOSTICO PARA PACIENTES CON TB Y DIABETES MELLITUS	150125 : PUENTE PIEDRA	087 : PERSONA ATENDIDA	1,200.00	0	0	0	0	0	0	14	14	14	14	14	14	84	1 : Muy Alta
AOI00052200048	4397303 - DESPISTAJE Y DIAGNOSTICO PARA PACIENTES CON TB E INSUFICIENCIA RENAL	150125 : PUENTE PIEDRA	087 : PERSONA ATENDIDA	1,200.00	0	0	0	0	0	0	14	14	14	14	14	14	84	1 : Muy Alta
AOI00052200049	4397304 - DESPISTAJE Y DIAGNOSTICO DE TB Y ASMA	150125 : PUENTE PIEDRA	087 : PERSONA ATENDIDA	1,200.00	0	0	0	0	0	0	0	0	0	0	0	0	0	1 : Muy Alta
AOI00052200050	4397305 - DESPISTAJE Y DIAGNOSTICO DE TB Y EPOC	150125 : PUENTE PIEDRA	087 : PERSONA ATENDIDA	5,200.00	0	0	0	0	0	0	0	0	0	0	0	0	0	1 : Muy Alta
AOI00052200280	4396401 - DIAGNOSTICO DE TUBERCULOSIS PULMONAR	150125 : PUENTE PIEDRA	393 : PERSONA DIAGNOSTICADA	187,073.22	0	0	0	0	0	0	0	0	0	0	0	0	0	1 : Muy Alta
AOI00052200281	4396402 - DIAGNOSTICO DE TUBERCULOSIS EXTRA PULMONAR	150125 : PUENTE PIEDRA	393 : PERSONA DIAGNOSTICADA	188,906.78	0	0	0	0	0	0	3	3	3	3	4	3	19	1 : Muy Alta
AOI00052200463	4396505 - ATENCION DE LAS REACCIONES ADVERSAS A FARMACOS ANTITUBERCULOSOS	150125 : PUENTE PIEDRA	394 : PERSONA TRATADA	15,000.00	0	0	0	0	0	0	0	0	0	0	0	0	0	2 : Alta
AOI00052200464	4396506 - ATENCION DE COMPLICACIONES QUE REQUIEREN HOSPITALIZACION DE PACIENTES EN TRATAMIENTO	150125 : PUENTE PIEDRA	394 : PERSONA TRATADA	15,000.00	0	0	0	0	0	0	2	2	2	2	1	1	10	2 : Alta
AOI00052200499	4397401 - ATENCION CURATIVA DE TB Y DIABETES MELLITUS	150125 : PUENTE PIEDRA	394 : PERSONA TRATADA	145,371.00	0	0	0	0	0	0	1	1	1	1	0	0	4	1 : Muy Alta

OEI.01 PREVENIR; VIGILAR; CONTROLAR Y REDUCIR EL IMPACTO DE LAS ENFERMEDADES; DAÑOS Y CONDICIONES QUE AFECTAN LA SALUD DE LA POBLACIÓN; CON ÉNFASIS EN LAS PRIORIDADES NACIONALES

AEI.01.06 PREVENCIÓN; DETECCIÓN PRECOZ Y ATENCIÓN INTEGRAL; POR CURSO DE VIDA; DE ENFERMEDADES NO TRANSMISIBLES CON ÉNFASIS EN LAS PRIORIDADES SANITARIAS NACIONALES.

COD.	Actividad Operativa	Ubigeo	U.M.	Meta Financiera Anual S/.	PROGRAMACION 1	2	3	4	5	6	7	8	9	10	11	12	Meta Fisica Anual	Prioridad
AOI00052200061	5001601 - MANEJO DE EMERGENCIA O URGENCIA HIPERTENSIVA	150125 : PUENTE PIEDRA	087 : PERSONA ATENDIDA	125,145.50	0	0	0	0	0	0	0	0	0	0	0	0	0	1 : Muy Alta
AOI00052200062	5001605 - PACIENTES CON ENFERMEDAD CARDIOMETABOLICA ORGANIZADOS QUE RECIBEN EDUCACION PARA EL CONTROL DE LA ENFERMEDAD	150125 : PUENTE PIEDRA	088 : PERSONA CAPACITADA	125,145.50	0	0	0	0	0	0	0	0	0	0	0	0	0	1 : Muy Alta
AOI00052200063	5001606 - PERSONAS HIPERTENSAS CON TRATAMIENTO ESPECIALIZADO	150125 : PUENTE	087 : PERSONA ATENDIDA	125,145.50	0	0	0	0	0	0	0	0	0	0	0	0	0	1 : Muy Alta

		PIEDRA																	
AOI00052200064	5001607 - PACIENTES HIPERTENSOS CON ESTRATIFICACION DE RIESGO CARDIOVASCULAR	150125 : PUENTE PIEDRA	090 : PERSONA EVALUADA	125,179.50	0	0	0	0	0	0	0	0	0	0	0	0	0	1 : Muy Alta
AOI00052200065	5001701 - MANEJO BASICO DE CRISIS HIPOGLICEMICA O HIPERGLICEMICA EN PACIENTES DIABETICOS	150125 : PUENTE PIEDRA	087 : PERSONA ATENDIDA	80,947.50	0	0	0	0	0	0	0	0	0	0	0	0	0	1 : Muy Alta
AOI00052200066	5001704 - PACIENTES DIABETICOS CON TRATAMIENTO ESPECIALIZADO	150125 : PUENTE PIEDRA	087 : PERSONA ATENDIDA	80,947.50	0	0	0	0	0	0	0	0	0	0	0	0	0	1 : Muy Alta
AOI00052200067	0215089 - DIAGNOSTICO DEL CANCER DE ESTOMAGO	150125 : PUENTE PIEDRA	393 : PERSONA DIAGNOSTICADA	9,070.00	0	0	0	0	0	0	0	1	1	1	1	1	5	1 : Muy Alta
AOI00052200426	5001705 - VALORACIÓN DE COMPLICACIONES EN PERSONAS CON DIABETES	150125 : PUENTE PIEDRA	087 : PERSONA ATENDIDA	80,947.50	0	0	0	0	0	0	0	0	0	0	0	0	0	1 : Muy Alta
AOI00052200427	5001706 - MANEJO DEL SOBREPESO Y OBESIDAD	150125 : PUENTE PIEDRA	087 : PERSONA ATENDIDA	84,962.50	0	0	0	0	0	0	0	0	0	0	0	0	0	1 : Muy Alta
AOI00052200495	0044192 - MONITOREO, SUPERVISION, EVALUACION Y CONTROL DE PREVENCION Y CONTROL DEL CANCER	150125 : PUENTE PIEDRA	060 : INFORME	156,626.00	0	0	0	0	0	0	0	0	0	0	0	0	0	2 : Alta
AOI00052200501	4398502 - MONITOREO DEL PROGRAMA NO TRANSMISIBLES	150125 : PUENTE PIEDRA	060 : INFORME	585,750.00	0	0	0	0	0	0	0	0	0	0	0	0	0	2 : Alta

Centro de Costo: 10.03 - SERVICIO DE MEDICINA FISICA Y REHABILITACION

OEI.01 PREVENIR; VIGILAR; CONTROLAR Y REDUCIR EL IMPACTO DE LAS ENFERMEDADES; DAÑOS Y CONDICIONES QUE AFECTAN LA SALUD DE LA POBLACIÓN; CON ÉNFASIS EN LAS PRIORIDADES NACIONALES

AEI.01.06 PREVENCIÓN; DETECCIÓN PRECOZ Y ATENCIÓN INTEGRAL; POR CURSO DE VIDA; DE ENFERMEDADES NO TRANSMISIBLES CON ÉNFASIS EN LAS PRIORIDADES SANITARIAS NACIONALES.

COD.	Actividad Operativa	Ubigeo	U.M.	Meta Financiera Anual S/.	PROGRAMACION 1	2	3	4	5	6	7	8	9	10	11	12	Meta Fisica Anual	Prioridad
AOI00052200073	0515002 - AMPUTADOS DE MIEMBRO INFERIOR	150125 : PUENTE PIEDRA	087 : PERSONA ATENDIDA	9,494.00	0	0	0	0	0	0	0	0	0	0	0	0	0	1 : Muy Alta
AOI00052200074	0515003 - AMPUTADOS DE MIEMBRO SUPERIOR	150125 : PUENTE PIEDRA	087 : PERSONA ATENDIDA	9,703.00	0	0	0	0	0	0	0	0	0	0	0	0	0	1 : Muy Alta
AOI00052200075	0515004 - ENFERMEDAD MUSCULAR Y UNION MIONEURAL	150125 : PUENTE PIEDRA	087 : PERSONA ATENDIDA	9,703.00	0	0	0	0	0	0	0	0	0	0	0	0	0	1 : Muy Alta
AOI00052200076	0515005 - LESIONES DEL NERVIO PERIFERICO	150125 : PUENTE PIEDRA	087 : PERSONA ATENDIDA	9,703.00	0	0	0	0	0	0	0	0	0	0	0	0	0	1 : Muy Alta
AOI00052200077	0515006 - TRANSTORNOS DEL DESARROLLO DE LA FUNCION MOTRIZ	150125 : PUENTE PIEDRA	087 : PERSONA ATENDIDA	9,703.00	0	0	0	0	0	0	0	0	0	0	0	0	0	1 : Muy Alta
AOI00052200078	0515007 - ENFERMEDAD ARTICULAR DEGENERATIVA	150125 : PUENTE PIEDRA	087 : PERSONA ATENDIDA	9,703.00	0	0	0	0	0	0	0	0	0	0	0	0	0	1 : Muy Alta
AOI00052200079	0515008 - ENFERMEDAD CEREBRO VASCULAR	150125 : PUENTE PIEDRA	087 : PERSONA ATENDIDA	9,703.00	0	0	0	0	0	0	0	0	0	0	0	0	0	1 : Muy Alta
AOI00052200080	0515009 - ENCEFALOPATIA INFANTIL	150125 : PUENTE PIEDRA	087 : PERSONA ATENDIDA	9,703.00	0	0	0	0	0	0	0	0	0	0	0	0	0	1 : Muy Alta
AOI00052200081	0515010 - ENFERMEDAD DE PARKINSON	150125 : PUENTE PIEDRA	087 : PERSONA ATENDIDA	9,703.00	0	0	0	0	0	0	0	0	0	0	0	0	0	1 : Muy Alta
AOI00052200082	0515011 - SINDROME DE DOWN	150125 : PUENTE PIEDRA	087 : PERSONA ATENDIDA	9,912.00	0	0	0	0	0	0	0	0	0	0	0	0	0	1 : Muy Alta
AOI00052200083	0515012 - TRANSTORNOS POSTULARES	150125 : PUENTE PIEDRA	087 : PERSONA ATENDIDA	9,741.00	0	0	0	0	0	0	0	0	0	0	0	0	0	1 : Muy Alta
AOI00052200084	0515001 - LESIONES MEDULARES	150125 : PUENTE PIEDRA	087 : PERSONA ATENDIDA	9,703.00	12	12	12	12	12	12	12	12	12	12	13	13	146	1 : Muy Alta
AOI00052200085	5005153 - CERTIFICACION DE DISCAPACIDAD	150125 :	087 :	45,000.00	0	0	0	0	0	0	0	0	0	0	0	0	0	1 : Muy Alta

MINISTERIO DE SALUD HOSPITAL DE LA MUJER CARLOS LANFRANCO LA HOZ OFICINA DE PLANEAMIENTO ESTRATEGICO

MINISTERIO DE SALUD HOSPITAL CARLOS LANFRANCO LA HOZ AREA DE PLANEAMIENTO OFICINA DE PLANEAMIENTO ESTRATEGICO

		PUENTE PIEDRA	PERSONA ATENDIDA																
AOI00052200337	0515201 - TRANSTORNOS DE APRENDIZAJE	150125 : PUENTE PIEDRA	087 : PERSONA ATENDIDA	1,749.00	61	61	61	61	61	61	61	61	61	61	62	62	734	1 : Muy Alta
AOI00052200338	0515202 - RETRASO MENTAL: LEVE, MODERADO, SEVERO	150125 : PUENTE PIEDRA	087 : PERSONA ATENDIDA	1,749.00	0	0	0	0	0	0	0	0	0	0	0	0	0	1 : Muy Alta
AOI00052200339	0515203 - TRANSTORNOS DEL ESPECTRO AUTISTA	150125 : PUENTE PIEDRA	087 : PERSONA ATENDIDA	1,749.00	0	0	0	0	0	0	0	0	0	0	0	0	0	1 : Muy Alta
AOI00052200340	0515204 - OTROS TRANSTORNOS DE SALUD MENTAL	150125 : PUENTE PIEDRA	087 : PERSONA ATENDIDA	1,753.00	0	0	0	0	0	0	0	0	0	0	0	0	0	1 : Muy Alta
AOI00052200347	0515102 - BAJA VISION Y/O CEGUERA	150125 : PUENTE PIEDRA	087 : PERSONA ATENDIDA	0.00	1	1	1	1	1	1	1	1	0	0	0	0	8	1 : Muy Alta
AOI00052200348	0515104 - PARALISIS CEREBRAL INFANTIL	150125 : PUENTE PIEDRA	087 : PERSONA ATENDIDA	0.00	2	1	1	1	1	1	1	1	1	1	1	1	13	1 : Muy Alta
AOI00052200349	0515105 - ENFERMEDAD CEREBRO VASCULARES	150125 : PUENTE PIEDRA	087 : PERSONA ATENDIDA	0.00	30	30	30	30	30	30	30	30	30	30	30	30	360	1 : Muy Alta
AOI00052200402	5004449 - CAPACITACION EN MEDICINA DE REHABILITACION	150125 : PUENTE PIEDRA	088 : PERSONA CAPACITADA	3,000.00	0	0	0	0	0	0	0	0	0	0	0	0	0	1 : Muy Alta

Centro de Costo: 10.04 - SERVICIOS DE PSIQUIATRIA

OEI.01 PREVENIR; VIGILAR; CONTROLAR Y REDUCIR EL IMPACTO DE LAS ENFERMEDADES; DAÑOS Y CONDICIONES QUE AFECTAN LA SALUD DE LA POBLACIÓN; CON ÉNFASIS EN LAS PRIORIDADES NACIONALES

AEI.01.07 PREVENCIÓN; DETECCIÓN PRECOZ Y ATENCIÓN INTEGRAL; POR CURSO DE VIDA; DE PROBLEMAS DE SALUD MENTAL; CON ÉNFASIS EN EL ÁMBITO INTRAFAMILIAR Y COMUNITARIO; Y EN LA VIOLENCIA Y ADICCIONES.

COD.	Actividad Operativa	Ubigeo	U.M.	Meta Financiera Anual S/.	PROGRAMACION 1	2	3	4	5	6	7	8	9	10	11	12	Meta Fisica Anual	Prioridad
AOI00052200070	5005191 - TRATAMIENTO CON INTERNAMIENTO DE PERSONAS CON TRASTORNOS AFECTIVOS, ANSIEDAD Y DE CONDUCTA SUICIDA	150125 : PUENTE PIEDRA	212 : EGRESO	197,155.00	0	0	0	0	0	0	0	0	0	0	0	0	0	1 : Muy Alta
AOI00052200071	5005195 - TRATAMIENTO AMBULATORIO A PERSONAS CON SINDROME PSICOTICO O TRASTORNO DEL ESPECTRO DE LA ESQUIZOFRENIA.	150125 : PUENTE PIEDRA	394 : PERSONA TRATADA	9,308.00	0	0	0	0	0	0	0	0	0	0	0	0	0	1 : Muy Alta
AOI00052200072	5005196 - TRATAMIENTO CON INTERNAMIENTO DE PERSONAS CON SINDROME O TRASTORNO PSICOTICO EN HOSPITALES	150125 : PUENTE PIEDRA	212 : EGRESO	7,500.00	0	0	0	0	0	0	0	0	0	0	0	0	0	1 : Muy Alta
AOI00052200329	0070612 - TRATAMIENTO ESPECIALIZADO EN VIOLENCIA FAMILIAR	150125 : PUENTE PIEDRA	394 : PERSONA TRATADA	3,500.00	36	36	36	36	36	36	36	36	36	36	36	36	432	1 : Muy Alta
AOI00052200409	5005927 - TRATAMIENTO AMBULATORIO DE NIÑOS Y NIÑAS Y ADOLESCENTES DE 0 A 17 AÑOS POR TRASTORNOS MENTALES Y DEL COMPORTAMIENTO.	150125 : PUENTE PIEDRA	394 : PERSONA TRATADA	250.00	0	0	0	0	0	0	0	0	0	0	0	0	0	1 : Muy Alta
AOI00052200433	5005926 - TAMIZAJE PARA DETECTAR TRASTORNOS MENTALES Y DEL COMPORTAMIENTO DE NIÑOS, NIÑAS Y ADOLESCENTES DE 3 A 17 AÑOS.	150125 : PUENTE PIEDRA	438 : PERSONA TAMIZADA	250.00	0	0	0	0	0	0	0	0	0	0	0	0	0	1 : Muy Alta
AOI00052200468	5005190 - TRATAMIENTO AMBULATORIO DE PERSONAS CON DEPRESIÓN	150125 : PUENTE PIEDRA	394 : PERSONA TRATADA	142,842.00	0	0	0	0	0	0	0	0	0	0	0	0	0	2 : Alta
AOI00052200469	0070610 - TRATAMIENTO AMBULATORIO DE PERSONAS CON CONDUCTA SUICIDA.	150125 : PUENTE PIEDRA	394 : PERSONA TRATADA	142,814.00	0	0	0	0	0	0	0	0	0	0	0	0	0	2 : Alta
AOI00052200470	0070611 - TRATAMIENTO AMBULATORIO DE PERSONAS CON ANSIEDAD.	150125 : PUENTE PIEDRA	394 : PERSONA TRATADA	142,814.00	0	0	0	0	0	0	0	0	0	0	0	0	0	2 : Alta
AOI00052200471	5005193 - TRATAMIENTO CON INTERNAMIENTO DE PACIENTES CON TRASTORNO DEL COMPORTAMIENTO DEBIDO AL CONSUMO DE ALCOHOL	150125 : PUENTE PIEDRA	212 : EGRESO	5,000.00	0	0	0	0	0	0	0	0	0	0	0	0	0	2 : Alta
AOI00052200473	0070617 - INTERVENCIÓN PARA PERSONAS CON DEPENDENCIA DEL ALCOHOL Y TABACO	150125 : PUENTE PIEDRA	394 : PERSONA TRATADA	250.00	0	0	0	0	0	0	0	0	0	0	0	0	0	2 : Alta

MINISTERIO DE SALUD HOSPITAL CARLOS LANFRANCO LA HOZ OFICINA DE PLANEAMIENTO ESTRATÉGICO

MINISTERIO DE SALUD HOSPITAL CARLOS LANFRANCO LA HOZ AREA DE PLANEAMIENTO OFICINA DE PLANEAMIENTO ESTRATÉGICO

Centro de Costo: 11 - DEPARTAMENTO DE CIRUGÍA

OEI.01 PREVENIR; VIGILAR; CONTROLAR Y REDUCIR EL IMPACTO DE LAS ENFERMEDADES; DAÑOS Y CONDICIONES QUE AFECTAN LA SALUD DE LA POBLACIÓN; CON ÉNFASIS EN LAS PRIORIDADES NACIONALES

AEI.01.06 PREVENCIÓN; DETECCIÓN PRECOZ Y ATENCIÓN INTEGRAL; POR CURSO DE VIDA; DE ENFERMEDADES NO TRANSMISIBLES CON ÉNFASIS EN LAS PRIORIDADES SANITARIAS NACIONALES.

COD.	Actividad Operativa	Ubigeo	U.M.	Meta Financiera Anual S/.	PROGRAMACION 1	2	3	4	5	6	7	8	9	10	11	12	Meta Fisica Anual	Prioridad
AOI00052200243	5001301 - DIAGNOSTICO DE ERRORES REFRACTIVOS	150125 : PUENTE PIEDRA	090 : PERSONA EVALUADA	150,170.00	0	0	0	0	0	0	0	0	0	0	0	0	0	1 : Muy Alta
AOI00052200244	5001401 - CONTROL DE NIÑOS CON ERRORES REFRACTIVOS	150125 : PUENTE PIEDRA	440 : PERSONA CONTROLADA	59,457.50	21	22	22	22	22	22	22	22	22	21	22	22	262	1 : Muy Alta
AOI00052200247	5001204 - SEGUNDO CONTROL POST OPERATORIO DE CIRUGÍA DE CATARATA	150125 : PUENTE PIEDRA	440 : PERSONA CONTROLADA	37,479.00	0	0	0	0	0	0	0	0	0	0	0	0	0	1 : Muy Alta
AOI00052200248	5001205 - CONTROL POST OPERATORIO DE CIRUGÍA DE CATARATAS POR PERSONAL ESPECIALIZADO: TERCER Y CUARTO CONTROL	150125 : PUENTE PIEDRA	440 : PERSONA CONTROLADA	37,479.00	0	0	0	0	0	0	0	0	0	0	0	0	0	1 : Muy Alta
AOI00052200251	5001208 - TRATAMIENTO ESPECIALIZADO: CIRUGÍA DE CATARATA CON FACO EMULSIFICACIÓN	150125 : PUENTE PIEDRA	394 : PERSONA TRATADA	44,146.00	0	0	0	0	0	0	0	0	0	0	0	0	0	1 : Muy Alta
AOI00052200252	5001209 - TRATAMIENTO ESPECIALIZADO: CIRUGÍA DE CATARATA POR INCISIÓN EXTRACAPSULAR DEL CRISTALINO O INCISIÓN PEQUEÑA	150125 : PUENTE PIEDRA	394 : PERSONA TRATADA	44,164.00	0	0	0	0	0	0	0	0	0	0	0	0	0	1 : Muy Alta
AOI00052200254	5001104 - DIAGNOSTICO DE CEGUERA POR CATARATA - CONSULTA POR OFTALMOLOGIA	150125 : PUENTE PIEDRA	090 : PERSONA EVALUADA	32,124.00	0	0	0	0	0	0	0	0	0	0	0	0	0	1 : Muy Alta
AOI00052200316	0215091 - DIAGNOSTICO DEL CANCER DE PROSTATA	150125 : PUENTE PIEDRA	393 : PERSONA DIAGNOSTICADA	93,022.00	0	0	0	0	0	0	0	0	0	0	0	0	0	1 : Muy Alta
AOI00052200365	5001402 - TRATAMIENTO DE ERRORES REFRACTIVOS	150125 : PUENTE PIEDRA	394 : PERSONA TRATADA	59,457.50	0	0	0	0	0	0	0	0	0	0	0	0	0	1 : Muy Alta
AOI00052200383	0081304 - DIAGNÓSTICO DE GLAUCOMA	150125 : PUENTE PIEDRA	090 : PERSONA EVALUADA	2,000.00	0	0	0	0	0	0	0	0	0	0	0	0	0	1 : Muy Alta
AOI00052200386	0081101 - DETECCIÓN DE RECIÉN NACIDO PREMATURO CON FACTORES DE RIESGO PARA ROP EN EL SEGUNDO Y TERCER NIVEL DE ATENCIÓN.	150125 : PUENTE PIEDRA	090 : PERSONA EVALUADA	69,904.00	0	0	0	0	0	0	0	0	0	0	0	0	0	1 : Muy Alta
AOI00052200387	0081102 - SEGUIMIENTO DE RECIÉN NACIDO PREMATURO CON FACTORES DE RIESGO PARA ROP EN EL SEGUNDO Y TERCER NIVEL DE ATENCIÓN.	150125 : PUENTE PIEDRA	090 : PERSONA EVALUADA	10,024.00	0	0	0	0	0	0	0	0	0	0	0	0	0	1 : Muy Alta
AOI00052200388	0081103 - DIAGNÓSTICO DE RECIÉN NACIDO CON RETINOPATÍA DE LA PREMATURIDAD EN SEGUNDO Y TERCER NIVEL DE ATENCIÓN	150125 : PUENTE PIEDRA	393 : PERSONA DIAGNOSTICADA	10,024.00	0	0	0	0	0	0	0	0	0	0	0	0	0	1 : Muy Alta
AOI00052200389	0081104 - CONSEJERÍA DE RECIÉN NACIDO CON RETINOPATÍA DE LA PREMATURIDAD EN SEGUNDO Y TERCER NIVEL DE ATENCIÓN	150125 : PUENTE PIEDRA	259 : PERSONA INFORMADA	10,024.00	0	0	0	0	0	0	0	0	0	0	0	0	0	1 : Muy Alta
AOI00052200390	0081105 - REFERENCIA DE RECIÉN NACIDO CON RETINOPATÍA DE LA PREMATURIDAD AL SEGUNDO Y TERCER NIVEL DE ATENCIÓN	150125 : PUENTE PIEDRA	442 : PERSONA REFERIDA	10,024.00	0	0	0	0	0	0	0	0	0	0	0	0	0	1 : Muy Alta
AOI00052200391	0081401 - TRATAMIENTO DE GLAUCOMA	150125 : PUENTE PIEDRA	394 : PERSONA TRATADA	0.00	6	6	7	7	6	6	7	6	6	7	6	6	76	1 : Muy Alta
AOI00052200392	0081402 - CONTROL DE PACIENTES CON GLAUCOMA	150125 : PUENTE PIEDRA	440 : PERSONA CONTROLADA	0.00	6	6	7	7	6	6	7	6	6	7	6	6	76	1 : Muy Alta
AOI00052200419	5001106 - EXAMEN DE APOYO AL DIAGNÓSTICO EN LABORATORIO	150125 : PUENTE PIEDRA	090 : PERSONA EVALUADA	32,124.00	0	0	0	0	0	0	0	0	0	0	0	0	0	1 : Muy Alta
AOI00052200420	5001107 - EXAMEN DE APOYO AL DIAGNÓSTICO EN CARDIOLOGÍA	150125 : PUENTE PIEDRA	090 : PERSONA EVALUADA	32,124.00	0	0	0	0	0	0	0	0	0	0	0	0	0	1 : Muy Alta
AOI00052200421	5001108 - EXAMEN DE APOYO AL DIAGNÓSTICO EN IMÁGENES	150125 : PUENTE PIEDRA	090 : PERSONA EVALUADA	32,149.00	0	0	0	0	0	0	0	0	0	0	0	0	0	1 : Muy Alta

MINISTERIO DE SALUD HOSPITAL CARLOS LANFRANCO LA HOZ OFICINA DE PLANEAMIENTO ESTRATEGICO

MINISTERIO DE SALUD HOSPITAL CARLOS LANFRANCO LA HOZ AREA DE PLANEAMIENTO OFICINA DE PLANEAMIENTO ESTRATEGICO

AOI00052200422	0086505 - DIAGNOSTICO DE RETINOPATÍA DIABÉTICA (RD)	150125 : PUENTE PIEDRA	090 : PERSONA EVALUADA	0.00	1	2	2	1	2	2	1	2	2	1	1	1	18	1 : Muy Alta
AOI00052200423	0086605 - DIAGNOSTICO ESPECIALIZADO DE ENFERMEDADES EXTERNAS DEL OJO	150125 : PUENTE PIEDRA	090 : PERSONA EVALUADA	70,000.00	0	0	0	0	0	0	0	0	0	0	0	0	0	1 : Muy Alta
AOI00052200424	0086606 - TRATAMIENTO DE ENFERMEDADES EXTERNAS DEL OJO	150125 : PUENTE PIEDRA	394 : PERSONA TRATADA	17,498.50	0	0	0	0	0	0	0	0	0	0	0	0	0	1 : Muy Alta
AOI00052200425	0086610 - CONTROL DE PERSONAS CON ENFERMEDADES EXTERNAS DEL OJO	150125 : PUENTE PIEDRA	440 : PERSONA CONTROLADA	17,501.50	0	0	0	0	0	0	0	0	0	0	0	0	0	1 : Muy Alta
AOI00052200474	5001202 - TRATAMIENTO Y CONTROL ESPECIALIZADO DE COMPLICACIONES POST QUIRURGICAS CON GLAUCOMA	150125 : PUENTE PIEDRA	394 : PERSONA TRATADA	37,484.00	0	0	0	0	0	0	0	0	0	0	0	0	0	2 : Alta
AOI00052200475	5001203 - TRATAMIENTO Y CONTROL ESPECIALIZADO DE COMPLICACIONES POST QUIRURGICAS EN RETINA	150125 : PUENTE PIEDRA	394 : PERSONA TRATADA	37,479.00	0	0	0	0	0	0	0	0	0	0	0	0	0	2 : Alta
AOI00052200476	5001206 - TRATAMIENTO Y CONTROL ESPECIALIZADO DE COMPLICACIONES POST QUIRURGICAS UVEITIS	150125 : PUENTE PIEDRA	394 : PERSONA TRATADA	37,479.00	0	0	0	0	0	0	0	0	0	0	0	0	0	2 : Alta
AOI00052200477	5001207 - TRATAMIENTO Y CONTROL ESPECIALIZADO DE COMPLICACIONES POST QUIRURGICAS POR OPACIDAD DE CAPSULA POSTERIOR	150125 : PUENTE PIEDRA	394 : PERSONA TRATADA	37,479.00	0	0	0	0	0	0	0	0	0	0	0	0	0	2 : Alta

OEI.02 GARANTIZAR EL ACCESO A CUIDADOS Y SERVICIOS DE SALUD DE CALIDAD ORGANIZADOS EN REDES INTEGRADAS DE SALUD; CENTRADAS EN LA PERSONA; FAMILIA Y COMUNIDAD; CON ÉNFASIS EN LA PROMOCIÓN DE LA SALUD Y LA PRE

AEI.02.03 REDES INTEGRADAS DE SALUD; IMPLEMENTADAS PROGRESIVAMENTE A NIVEL NACIONAL.

COD.	Actividad Operativa	Ubigeo	U.M.	Meta Financiera Anual S/.	PROGRAMACION 1	2	3	4	5	6	7	8	9	10	11	12	Meta Fisica Anual	Prioridad
AOI00052200302	ATENCION DE PACIENTE AMBULATORIO EN CIRUGIA	150125 : PUENTE PIEDRA	021 : CONSULTA	492,888.00	0	0	0	0	0	0	0	0	0	0	0	0	0	1 : Muy Alta
AOI00052200395	ATENCION EN HOSPITALIZACION CIRUGIA	150125 : PUENTE PIEDRA	031 : DIA-CAMA	1,465,739.00	0	0	0	0	0	0	0	0	0	0	0	0	0	1 : Muy Alta

Centro de Costo: 12 - DEPARTAMENTO DE PEDIATRIA

OEI.01 PREVENIR; VIGILAR; CONTROLAR Y REDUCIR EL IMPACTO DE LAS ENFERMEDADES; DAÑOS Y CONDICIONES QUE AFECTAN LA SALUD DE LA POBLACIÓN; CON ÉNFASIS EN LAS PRIORIDADES NACIONALES

AEI.01.02 PREVENCIÓN Y CONTROL DE ENFERMEDADES TRANSMISIBLES; FORTALECIDOS; CON ÉNFASIS EN LAS PRIORIDADES SANITARIAS NACIONALES.

COD.	Actividad Operativa	Ubigeo	U.M.	Meta Financiera Anual S/.	PROGRAMACION 1	2	3	4	5	6	7	8	9	10	11	12	Meta Fisica Anual	Prioridad
AOI00052200099	3341401 - PARASITOSIS INTESTINAL	150125 : PUENTE PIEDRA	016 : CASO TRATADO	112,901.00	0	0	0	0	0	0	0	0	0	0	0	0	0	1 : Muy Alta
AOI00052200449	3331201 - EDA ACUOSA NO COMPLICADA	150125 : PUENTE PIEDRA	016 : CASO TRATADO	36,657.00	0	0	0	0	0	0	0	0	0	0	0	0	0	2 : Alta
AOI00052200450	3331203 - EDA DISENTERICA	150125 : PUENTE PIEDRA	016 : CASO TRATADO	36,657.00	0	0	0	0	0	0	0	0	0	0	0	0	0	2 : Alta
AOI00052200451	3331204 - EDA PERSISTENTE	150125 : PUENTE PIEDRA	016 : CASO TRATADO	36,662.00	0	0	0	0	0	0	0	0	0	0	0	0	0	2 : Alta
AOI00052200452	3331101 - INFECCION RESPIRATORIA AGUDA (IRA) NO COMPLICADA	150125 : PUENTE PIEDRA	016 : CASO TRATADO	4,998.00	131	131	131	131	132	132	132	132	132	132	132	132	1,580	2 : Alta
AOI00052200453	3331102 - FARINGOAMIGDALITIS AGUDA	150125 : PUENTE PIEDRA	016 : CASO TRATADO	4,998.00	3	3	3	3	3	3	3	3	3	3	3	3	36	2 : Alta
AOI00052200454	3331103 - OTITIS MEDIA AGUDA (OMA)	150125 : PUENTE PIEDRA	016 : CASO TRATADO	4,998.00	2	2	2	2	2	3	3	3	3	2	2	2	28	2 : Alta
AOI00052200455	3331104 - SINUSITIS AGUDA	150125 : PUENTE PIEDRA	016 : CASO TRATADO	4,998.00	2	2	2	2	2	3	3	3	3	2	2	2	28	2 : Alta
AOI00052200456	3331105 - NEUMONIA SIN COMPLICACIONES Y	150125 :	016 : CASO	5,008.00	28	28	28	28	31	31	31	31	31	31	30	30	358	2 : Alta

MINISTERIO DE SALUD HOSPITAL CARLOS LANFRANCO LA HOZ OFICINA DE PLANEAMIENTO ESTRATÉGICO

MINISTERIO DE SALUD HOSPITAL CARLOS LANFRANCO LA HOZ AREA DE PLANEAMIENTO OFICINA DE PLANEAMIENTO ESTRATÉGICO

	OTROS	PUENTE PIEDRA	TRATADO																
AOI00052200457	3331301 - INFECCIONES RESPIRATORIAS AGUDAS CON COMPLICACIONES	150125 : PUENTE PIEDRA	016 : CASO TRATADO	1,083.00	12	12	12	12	12	12	12	12	12	12	13	13	146	2 : Alta
AOI00052200458	3331302 - NEUMONIA GRAVE O ENFERMEDAD MUY GRAVE EN NIÑOS MENORES DE 2 MESES	150125 : PUENTE PIEDRA	016 : CASO TRATADO	1,083.00	2	2	2	2	3	3	3	3	3	3	3	3	32	2 : Alta
AOI00052200459	3331305 - NEUMONIA Y ENFERMEDAD MUY GRAVE EN NIÑOS DE 2 MESES A 4 AÑOS	150125 : PUENTE PIEDRA	016 : CASO TRATADO	1,084.00	9	9	10	10	10	10	10	10	10	10	10	10	118	2 : Alta
AOI00052200460	3331401 - ATENCION EDA CON ALGUN GRADO DE DESHIDRATACION	150125 : PUENTE PIEDRA	016 : CASO TRATADO	249.96	1	1	1	1	1	1	1	1	1	1	1	1	12	2 : Alta
AOI00052200461	3331402 - ATENCION EDA CON DESHIDRATACION GRAVE SIN Y CON SHOCK	150125 : PUENTE PIEDRA	016 : CASO TRATADO	250.04	0	0	1	0	0	0	1	0	0	0	0	0	2	2 : Alta

OEI.01 PREVENIR; VIGILAR; CONTROLAR Y REDUCIR EL IMPACTO DE LAS ENFERMEDADES; DAÑOS Y CONDICIONES QUE AFECTAN LA SALUD DE LA POBLACIÓN; CON ÉNFASIS EN LAS PRIORIDADES NACIONALES

AEI.01.05 PREVENCIÓN; DETECCIÓN PRECOZ Y ATENCIÓN INTEGRAL OPORTUNA DE LA ANEMIA EN NIÑAS Y NIÑOS MENORES DE 36 MESES; MUJERES ADOLESCENTES Y GESTANTES; Y DE LA DESNUTRICIÓN CRÓNICA INFANTIL.

COD.	Actividad Operativa	Ubigeo	U.M.	Meta Financiera Anual S/.	PROGRAMACION 1	2	3	4	5	6	7	8	9	10	11	12	Meta Fisica Anual	Prioridad
AOI00052200098	3331502 - SOB/ASMA	150125 : PUENTE PIEDRA	016 : CASO TRATADO	521,557.00	0	0	0	0	0	0	0	0	0	0	0	0	0	1 : Muy Alta
AOI00052200462	3331501 - ANEMIA	150125 : PUENTE PIEDRA	016 : CASO TRATADO	1,000.00	30	30	30	30	30	30	30	30	29	29	29	29	356	2 : Alta

OEI.02 GARANTIZAR EL ACCESO A CUIDADOS Y SERVICIOS DE SALUD DE CALIDAD ORGANIZADOS EN REDES INTEGRADAS DE SALUD; CENTRADAS EN LA PERSONA; FAMILIA Y COMUNIDAD; CON ÉNFASIS EN LA PROMOCIÓN DE LA SALUD Y LA PRE

AEI.02.03 REDES INTEGRADAS DE SALUD; IMPLEMENTADAS PROGRESIVAMENTE A NIVEL NACIONAL.

COD.	Actividad Operativa	Ubigeo	U.M.	Meta Financiera Anual S/.	PROGRAMACION 1	2	3	4	5	6	7	8	9	10	11	12	Meta Fisica Anual	Prioridad
AOI00052200300	ATENCION EN CONSULTAS EXTERNAS	150125 : PUENTE PIEDRA	021 : CONSULTA	492,888.00	0	0	0	0	0	0	0	0	0	0	0	0	0	1 : Muy Alta
AOI00052200400	ATENCION EN HOSPITALIZACION PEDIATRIA	150125 : PUENTE PIEDRA	031 : DIA-CAMA	1,465,793.00	0	0	0	0	0	0	0	0	0	0	0	0	0	1 : Muy Alta
AOI00052200401	ATENCION EN HOSPITALIZACION NEONATOLOGIA	150125 : PUENTE PIEDRA	031 : DIA-CAMA	1,465,739.00	0	0	0	0	0	0	0	0	0	0	0	0	0	1 : Muy Alta

Centro de Costo: 12.01 - SERVICIO DE NEONATOLOGIA

OEI.04 FORTALECER LA RECTORÍA Y LA GOBERNANZA SOBRE EL SISTEMA DE SALUD; Y LA GESTIÓN INSTITUCIONAL; PARA EL DESEMPEÑO EFICIENTE; ÉTICO E ÍNTEGRO; EN EL MARCO DE LA MODERNIZACIÓN DE LA GESTIÓN PÚBLICA

AEI.04.02 GESTIÓN ORIENTADA A RESULTADOS AL SERVICIO DE LA POBLACIÓN; CON PROCESOS OPTIMIZADOS Y PROCEDIMIENTOS ADMINISTRATIVOS SIMPLIFICADOS.

COD.	Actividad Operativa	Ubigeo	U.M.	Meta Financiera Anual S/.	PROGRAMACION 1	2	3	4	5	6	7	8	9	10	11	12	Meta Fisica Anual	Prioridad
AOI00052200164	3330501 - ATENCION INMEDIATA DEL RECIEN NACIDO	150125 : PUENTE PIEDRA	239 : RECIEN NACIDO ATENDIDO	261,098.30	0	0	0	0	0	0	0	0	0	0	0	0	0	1 : Muy Alta
AOI00052200165	3330505 - ATENCIÓN DEL RECIÉN NACIDO EN ALOJAMIENTO CONJUNTO	150125 : PUENTE PIEDRA	239 : RECIEN NACIDO ATENDIDO	249,305.70	0	0	0	0	0	0	0	0	0	0	0	0	0	1 : Muy Alta
AOI00052200168	3330601 - ATENCION DE RECIEN NACIDO CON COMPLICACIONES	150125 : PUENTE PIEDRA	016 : CASO TRATADO	68,729.00	0	0	0	0	0	0	0	0	0	0	0	0	0	1 : Muy Alta
AOI00052200169	3330602 - ASFIXIA DEL NACIMIENTO	150125 : PUENTE PIEDRA	016 : CASO TRATADO	68,729.00	0	0	0	0	0	0	0	0	0	0	0	0	0	1 : Muy Alta
AOI00052200170	3330603 - NEONATO AFECTADO POR EL PARTO (TRAUMA OBSTETRICO)	150125 : PUENTE PIEDRA	016 : CASO TRATADO	68,729.00	0	0	0	0	0	0	0	0	0	0	0	0	0	1 : Muy Alta
AOI00052200171	3330610 - SEPSIS NEONATAL	150125 : PUENTE	016 : CASO TRATADO	68,729.00	0	0	0	0	0	0	0	0	0	0	0	0	0	1 : Muy Alta

		PIEDRA																	
AOI00052200172	3330611 - TRASTORNOS METABOLICOS DEL RECIEN NACIDO. ICTERICIA NEONATAL NO FISIOLOGICA	150125 : PUENTE PIEDRA	016 : CASO TRATADO	68,729.00	0	0	0	0	0	0	0	0	0	0	0	0	0	0	1 : Muy Alta
AOI00052200173	3330612 - DIFICULTAD RESPIRATORIA DEL RECIEN NACIDO	150125 : PUENTE PIEDRA	016 : CASO TRATADO	68,729.00	0	0	0	0	0	0	0	0	0	0	0	0	0	0	1 : Muy Alta
AOI00052200174	3330613 - CONVULSIONES NEONATALES	150125 : PUENTE PIEDRA	016 : CASO TRATADO	68,729.00	0	0	0	0	0	0	0	0	0	0	0	0	0	0	1 : Muy Alta
AOI00052200175	3330615 - INCOMPATIBILIDAD RH/ABO EN EL RECIEN NACIDO	150125 : PUENTE PIEDRA	016 : CASO TRATADO	68,729.00	0	0	0	0	0	0	0	0	0	0	0	0	0	0	1 : Muy Alta
AOI00052200176	3330616 - HIDROCEFALIA CONGENITA	150125 : PUENTE PIEDRA	016 : CASO TRATADO	68,729.00	0	0	0	0	0	0	0	0	0	0	0	0	0	0	1 : Muy Alta
AOI00052200177	3330605 - BAJO PESO AL NACER Y PREMATURO	150125 : PUENTE PIEDRA	016 : CASO TRATADO	68,729.00	0	0	0	0	0	0	0	0	0	0	0	0	0	0	1 : Muy Alta
AOI00052200178	3330604 - NEONATO AFECTADO POR CONDICIONES MATERNAS (HTA, INFECCION, DM Y RPM)	150125 : PUENTE PIEDRA	016 : CASO TRATADO	68,729.00	0	0	0	0	0	0	0	0	0	0	0	0	0	0	1 : Muy Alta
AOI00052200179	3330606 - OFTALMIA DEL RECIEN NACIDO	150125 : PUENTE PIEDRA	016 : CASO TRATADO	68,729.00	0	0	0	0	0	0	0	0	0	0	0	0	0	0	1 : Muy Alta
AOI00052200180	3330608 - SIFILIS CONGENITA	150125 : PUENTE PIEDRA	016 : CASO TRATADO	68,729.00	0	0	0	0	0	0	0	0	0	0	0	0	0	0	1 : Muy Alta
AOI00052200181	3330609 - ONFALITIS	150125 : PUENTE PIEDRA	016 : CASO TRATADO	68,729.00	0	0	0	0	0	0	0	0	0	0	0	0	0	0	1 : Muy Alta
AOI00052200182	3330614 - HIPOTIROIDISMO CONGENITO	150125 : PUENTE PIEDRA	016 : CASO TRATADO	68,729.00	0	0	0	0	0	0	0	0	0	0	0	0	0	0	1 : Muy Alta
AOI00052200183	3330617 - PALADAR HENDIDO (FISURA LABIO PALATINO)	150125 : PUENTE PIEDRA	016 : CASO TRATADO	68,729.00	0	0	0	0	0	0	0	0	0	0	0	0	0	0	1 : Muy Alta
AOI00052200184	3330618 - DISPLASIA EVOLUTIVA DE CADERA	150125 : PUENTE PIEDRA	016 : CASO TRATADO	68,729.00	0	0	0	0	0	0	0	0	0	0	0	0	0	0	1 : Muy Alta
AOI00052200185	3330701 - ATENCION DEL RECIEN NACIDO CON COMPLICACIONES QUE REQUIERE UCIN	150125 : PUENTE PIEDRA	016 : CASO TRATADO	2,887.00	13	12	13	12	13	12	13	12	13	12	13	12	150		1 : Muy Alta
AOI00052200186	3330703 - ASFIXIA DEL NACIMIENTO	150125 : PUENTE PIEDRA	016 : CASO TRATADO	2,887.00	0	0	0	0	0	0	0	0	0	0	0	0	0		1 : Muy Alta
AOI00052200187	3330704 - NEONATO AFECTADO POR EL PARTO (TRAUMA OBSTETRICO)	150125 : PUENTE PIEDRA	016 : CASO TRATADO	2,887.00	0	0	0	0	0	0	0	0	0	0	0	0	0		1 : Muy Alta
AOI00052200188	3330702 - RECIEN NACIDO DE BAJO PESO AL NACIMIENTO (< 2500GR)	150125 : PUENTE PIEDRA	016 : CASO TRATADO	2,887.00	0	0	0	0	0	0	0	0	0	0	0	0	0		1 : Muy Alta
AOI00052200189	3330705 - SEPSIS NEONATAL	150125 : PUENTE PIEDRA	016 : CASO TRATADO	2,887.00	0	0	0	0	0	0	0	0	0	0	0	0	0		1 : Muy Alta
AOI00052200190	3330706 - TRASTORNOS METABOLICOS DEL RECIEN NACIDO. ICTERICIA NEONATAL NO FISIOLOGICA	150125 : PUENTE PIEDRA	016 : CASO TRATADO	2,887.00	0	0	0	0	0	0	0	0	0	0	0	0	0		1 : Muy Alta
AOI00052200191	3330707 - DIFICULTAD RESPIRATORIA DEL RECIEN NACIDO	150125 : PUENTE PIEDRA	016 : CASO TRATADO	2,887.00	0	0	0	0	0	0	0	0	0	0	0	0	0		1 : Muy Alta
AOI00052200192	3330708 - CONVULSIONES NEONATALES	150125 : PUENTE PIEDRA	016 : CASO TRATADO	2,887.00	0	0	0	0	0	0	0	0	0	0	0	0	0		1 : Muy Alta
AOI00052200193	3330709 - INCOMPATIBILIDAD RH/ABO EN EL RECIEN NACIDO	150125 : PUENTE PIEDRA	016 : CASO TRATADO	2,887.00	0	0	0	0	0	0	0	0	0	0	0	0	0		1 : Muy Alta
AOI00052200194	3330710 - HIDROCEFALIA CONGENITA	150125 : PUENTE PIEDRA	016 : CASO TRATADO	2,889.00	0	0	0	0	0	0	0	0	0	0	0	0	0		1 : Muy Alta
AOI00052200411	3330619 - SEGUIMIENTO DEL RECIEN NACIDO	150125 :	239 : RECIEN	68,797.00	0	0	0	0	0	0	5	8	8	8	8	8	45		1 : Muy Alta

MINISTERIO DE SALUD HOSPITAL CARLOS LANFRANCO LA HOZ OFICINA DE PLANEAMIENTO ESTRATEGICO

MINISTERIO DE SALUD HOSPITAL CARLOS LANFRANCO LA HOZ AREA DE PLANEAMIENTO OFICINA DE PLANEAMIENTO ESTRATEGICO

	DE ALTO RIESGO	PUENTE PIEDRA	NACIDO ATENDIDO

Centro de Costo: 13 - DEPARTAMENTO DE GINECO-OBSTETRICIA

OEI.01 PREVENIR; VIGILAR; CONTROLAR Y REDUCIR EL IMPACTO DE LAS ENFERMEDADES; DAÑOS Y CONDICIONES QUE AFECTAN LA SALUD DE LA POBLACIÓN; CON ÉNFASIS EN LAS PRIORIDADES NACIONALES

AEI.01.02 PREVENCIÓN Y CONTROL DE ENFERMEDADES TRANSMISIBLES; FORTALECIDOS; CON ÉNFASIS EN LAS PRIORIDADES SANITARIAS NACIONALES.

COD.	Actividad Operativa	Ubigeo	U.M.	Meta Financiera Anual S/.	PROGRAMACION 1	2	3	4	5	6	7	8	9	10	11	12	Meta Fisica Anual	Prioridad
AOI00052200102	4395901 - ORIENTACIÓN/CONSEJERÍA EN VIH Y PREVENCIÓN DE ITS A POBLACIÓN ADULTA Y JOVEN	150125 : PUENTE PIEDRA	259 : PERSONA INFORMADA	2,500.00	0	0	0	0	0	0	278	278	278	279	279	279	1,671	1 : Muy Alta
AOI00052200103	4395902 - TAMIZAJE Y DIAGNOSTICO PARA VIH A POBLACIÓN ADULTA Y JOVEN	150125 : PUENTE PIEDRA	438 : PERSONA TAMIZADA	2,500.00	0	0	0	0	0	0	185	185	185	185	185	185	1,110	1 : Muy Alta
AOI00052200110	4396105 - PERSONAS CON EXPOSICIÓN OCUPACIONAL AL VIH Y HEPATITIS B, QUE RECIBEN ATENCIÓN PREVENTIVA	150125 : PUENTE PIEDRA	087 : PERSONA ATENDIDA	532.00	0	0	0	0	0	0	0	0	0	0	0	0	0	1 : Muy Alta
AOI00052200111	4396103 - PERSONAS CON EXPOSICIÓN NO OCUPACIONAL AL VIH QUE RECIBEN ATENCIÓN PREVENTIVA	150125 : PUENTE PIEDRA	087 : PERSONA ATENDIDA	531.00	0	0	0	0	0	0	5	5	5	5	5	6	31	1 : Muy Alta
AOI00052200112	4396101 - POBLACIÓN HSH, TRANS, TS Y DE LA DIVERSIDAD SEXUAL QUE RECIBE ATENCIÓN PREVENTIVA EN VIH/ITS	150125 : PUENTE PIEDRA	438 : PERSONA TAMIZADA	531.00	0	0	0	0	0	0	98	98	98	98	99	99	590	1 : Muy Alta
AOI00052200113	4396801 - PERSONAS CON DIAGNOSTICO DE INFECCIÓN DE TRANSMISIÓN SEXUAL (ITS) QUE RECIBE TRATAMIENTO	150125 : PUENTE PIEDRA	016 : CASO TRATADO	100,000.00	0	0	0	0	0	0	0	0	0	0	0	0	0	1 : Muy Alta
AOI00052200114	4397001 - GESTANTES CON DIAGNOSTICO DE VIH QUE RECIBEN ATENCIÓN INTEGRAL	150125 : PUENTE PIEDRA	207 : GESTANTE ATENDIDA	2,000.00	3	3	3	3	3	4	3	3	3	3	3	4	38	1 : Muy Alta
AOI00052200115	4397002 - NIÑOS EXPUESTOS AL VIH QUE RECIBEN ATENCIÓN INTEGRAL	150125 : PUENTE PIEDRA	436 : NIÑO ATENDIDO	6,000.00	0	0	0	0	0	0	0	0	0	0	0	0	0	1 : Muy Alta
AOI00052200116	4397101 - GESTANTES CON DIAGNOSTICO DE SÍFILIS Y SUS PAREJAS QUE RECIBEN ATENCIÓN INTEGRAL	150125 : PUENTE PIEDRA	207 : GESTANTE ATENDIDA	5,000.00	1	2	2	1	2	2	1	2	2	1	2	1	19	1 : Muy Alta
AOI00052200117	4397102 - NIÑOS EXPUESTOS A SÍFILIS QUE RECIBEN ATENCIÓN INTEGRAL	150125 : PUENTE PIEDRA	436 : NIÑO ATENDIDO	5,000.00	0	0	0	0	0	0	0	0	0	0	0	0	0	1 : Muy Alta
AOI00052200483	4397003 - GESTANTES SERODISCORDANTES QUE RECIBEN ATENCION INTEGRAL	150125 : PUENTE PIEDRA	207 : GESTANTE ATENDIDA	2,000.00	0	0	0	0	0	0	0	0	0	0	0	0	0	2 : Alta
AOI00052200484	4397103 - NIÑOS CON SÍFILIS CONGÉNITA QUE RECIBEN ATENCIÓN INTEGRAL	150125 : PUENTE PIEDRA	436 : NIÑO ATENDIDO	5,000.00	0	0	0	0	0	0	0	0	0	0	0	0	0	2 : Alta
AOI00052200500	4395802 - POBLACIÓN INFORMADA A TRAVÉS DE LA DIFUSIÓN DE MENSAJES DE PREVENCIÓN EN ITS/VIH EN REDES SOCIALES	150125 : PUENTE PIEDRA	259 : PERSONA INFORMADA	154,839.00	0	0	0	0	0	0	0	0	0	0	0	0	0	2 : Alta

OEI.01 PREVENIR; VIGILAR; CONTROLAR Y REDUCIR EL IMPACTO DE LAS ENFERMEDADES; DAÑOS Y CONDICIONES QUE AFECTAN LA SALUD DE LA POBLACIÓN; CON ÉNFASIS EN LAS PRIORIDADES NACIONALES

AEI.01.06 PREVENCIÓN; DETECCIÓN PRECOZ Y ATENCIÓN INTEGRAL; POR CURSO DE VIDA; DE ENFERMEDADES NO TRANSMISIBLES CON ÉNFASIS EN LAS PRIORIDADES SANITARIAS NACIONALES.

COD.	Actividad Operativa	Ubigeo	U.M.	Meta Financiera Anual S/.	PROGRAMACION 1	2	3	4	5	6	7	8	9	10	11	12	Meta Fisica Anual	Prioridad
AOI00052200319	0215087 - DIAGNOSTICO DEL CANCER DE MAMA	150125 : PUENTE PIEDRA	393 : PERSONA DIAGNOSTICADA	96,582.00	0	0	0	0	0	0	0	1	1	1	1	1	5	1 : Muy Alta
AOI00052200334	0215085 - DIAGNOSTICO DEL CANCER DE CUELLO UTERINO	150125 : PUENTE PIEDRA	393 : PERSONA DIAGNOSTICADA	102,657.00	0	0	0	0	0	0	0	1	0	1	0	1	3	1 : Muy Alta
AOI00052200405	0215084 - ATENCION DE LA PACIENTE CON LESIONES PREMALIGNAS DE CUELLO UTERINO CON ESCISION	150125 : PUENTE PIEDRA	087 : PERSONA ATENDIDA	15,000.00	0	0	0	0	0	0	0	1	1	1	1	1	5	1 : Muy Alta
AOI00052200496	0215074 - CONSEJERIA PARA PACIENTES DIAGNOSTICADOS CON CANCER	150125 : PUENTE PIEDRA	259 : PERSONA INFORMADA	1,644.00	0	0	0	0	0	0	0	0	0	0	0	0	0	1 : Muy Alta

OEI.02 GARANTIZAR EL ACCESO A CUIDADOS Y SERVICIOS DE SALUD DE CALIDAD ORGANIZADOS EN REDES INTEGRADAS DE SALUD; CENTRADAS EN LA PERSONA; FAMILIA Y COMUNIDAD; CON ÉNFASIS EN LA PROMOCIÓN DE LA SALUD Y LA PRE

AEI.02.03 REDES INTEGRADAS DE SALUD; IMPLEMENTADAS PROGRESIVAMENTE A NIVEL NACIONAL.

COD.	Actividad Operativa	Ubigeo	U.M.	Meta Financiera Anual S/.	PROGRAMACION 1	2	3	4	5	6	7	8	9	10	11	12	Meta Fisica Anual	Prioridad
AOI00052200142	3329404 - AMENAZA DE PARTO PREMATURO	150125 : PUENTE PIEDRA	016 : CASO TRATADO	3,349.26	0	0	0	0	0	0	6	6	6	6	6	6	36	1 : Muy Alta
AOI00052200143	3329406 - HEMORRAGIAS DE LA 1ER MITAD DEL EMBARAZO SIN LAPAROTOMIA	150125 : PUENTE PIEDRA	016 : CASO TRATADO	3,349.26	0	0	0	0	0	0	0	0	0	0	0	0	0	1 : Muy Alta
AOI00052200144	3329407 - HEMORRAGIA DE LA 2DA MITAD DEL EMBARAZO	150125 : PUENTE PIEDRA	016 : CASO TRATADO	3,349.26	0	0	0	0	0	0	0	0	0	0	0	0	0	1 : Muy Alta
AOI00052200145	3329408 - HIPEREMESIS GRAVIDICA	150125 : PUENTE PIEDRA	016 : CASO TRATADO	3,349.26	0	0	0	0	0	0	0	0	0	0	0	0	0	1 : Muy Alta
AOI00052200146	3329409 - INFECCION DEL TRACTO URINARIO EN EL EMBARAZO	150125 : PUENTE PIEDRA	016 : CASO TRATADO	3,349.26	0	0	0	0	0	0	23	23	23	23	23	24	139	1 : Muy Alta
AOI00052200147	3329413 - RUPTURA PREMATURA DE MEMBRANAS Y OTRARELACIONADAS	150125 : PUENTE PIEDRA	016 : CASO TRATADO	3,349.26	0	0	0	0	0	0	0	0	0	0	0	0	0	1 : Muy Alta
AOI00052200148	3329414 - HEMORRAGIAS DE LA 1ERA MITAD DEL EMBARAZO CON LAPAROTOMIA	150125 : PUENTE PIEDRA	016 : CASO TRATADO	3,349.26	0	0	0	0	0	0	0	0	0	0	0	0	0	1 : Muy Alta
AOI00052200149	3329415 - TRASTORNO HIPERTENSIVOS EN EL EMBARAZO	150125 : PUENTE PIEDRA	016 : CASO TRATADO	3,349.26	0	0	0	0	0	0	0	0	0	0	0	0	0	1 : Muy Alta
AOI00052200150	3329416 - TRASTORNOS METABOLICOS DEL EMBARAZO	150125 : PUENTE PIEDRA	016 : CASO TRATADO	3,349.26	0	0	0	0	0	0	9	9	9	9	9	10	55	1 : Muy Alta
AOI00052200151	3329417 - OTRAS ENFERMEDADES DEL EMBARAZO	150125 : PUENTE PIEDRA	016 : CASO TRATADO	3,349.26	0	0	0	0	0	0	30	30	29	29	29	29	176	1 : Muy Alta
AOI00052200153	3329601 - TRABAJO DE PARTO DISFUNCIONAL.	150125 : PUENTE PIEDRA	209 : PARTO COMPLICADO	196,643.26	0	0	0	0	0	0	0	0	0	0	0	0	0	1 : Muy Alta
AOI00052200154	3329602 - HEMORRAGIAS INTRAPARTO Y POSTPARTO	150125 : PUENTE PIEDRA	209 : PARTO COMPLICADO	196,646.74	0	0	0	0	0	0	0	0	0	0	0	0	0	1 : Muy Alta
AOI00052200156	3329901 - ENDOMETRITIS PUERPERAL	150125 : PUENTE PIEDRA	016 : CASO TRATADO	4,999.00	0	0	0	0	0	0	0	0	0	0	0	0	0	1 : Muy Alta
AOI00052200157	3329902 - MASTITIS	150125 : PUENTE PIEDRA	016 : CASO TRATADO	4,999.00	0	0	0	0	0	0	0	0	0	0	0	0	0	1 : Muy Alta
AOI00052200158	3329903 - OTRAS COMPLICACIONES DEL PUERPERIO	150125 : PUENTE PIEDRA	016 : CASO TRATADO	5,002.00	0	0	0	0	0	0	0	0	0	0	0	0	0	1 : Muy Alta
AOI00052200301	ATENCION EN CONSULTAS EXTERNAS	150125 : PUENTE PIEDRA	021 : CONSULTA	492,888.00	0	0	0	0	0	0	0	0	0	0	0	0	0	1 : Muy Alta
AOI00052200398	ATENCION EN HOSPITALIZACION GINECOLOGIA	150125 : PUENTE PIEDRA	031 : DIA-CAMA	1,465,739.00	0	0	0	0	0	0	0	0	0	0	0	0	0	1 : Muy Alta
AOI00052200399	ATENCION EN HOSPITALIZACION OBSTETRICIA	150125 : PUENTE PIEDRA	031 : DIA-CAMA	1,465,739.00	0	0	0	0	0	0	0	0	0	0	0	0	0	1 : Muy Alta
AOI00052200410	3329418 - GESTANTE CON ANEMIA	150125 : PUENTE PIEDRA	016 : CASO TRATADO	3,349.40	0	0	0	0	0	0	0	0	0	0	0	0	0	1 : Muy Alta

OEI.02 GARANTIZAR EL ACCESO A CUIDADOS Y SERVICIOS DE SALUD DE CALIDAD ORGANIZADOS EN REDES INTEGRADAS DE SALUD; CENTRADAS EN LA PERSONA; FAMILIA Y COMUNIDAD; CON ÉNFASIS EN LA PROMOCIÓN DE LA SALUD Y LA PRE

AEI.02.09 ACCIONES PREVENTIVAS Y PROMOCIONALES INCORPORADAS EN LA ATENCIÓN DE SALUD EN TODOS LOS NIVELES.

COD.	Actividad Operativa	Ubigeo	U.M.	Meta Financiera Anual S/.	PROGRAMACION 1	2	3	4	5	6	7	8	9	10	11	12	Meta Fisica Anual	Prioridad
AOI00052200105	4396001 - POBLACIÓN ADOLESCENTE INFORMADA SOBRE VIH/ITS EN ESPACIOS COMUNITARIOS	150125 : PUENTE PIEDRA	259 : PERSONA INFORMADA	12,723.00	0	0	0	0	0	0	50	50	50	50	50	50	300	1 : Muy Alta

AOI00052200106	4396002 - POBLACIÓN ADOLESCENTE QUE RECIBE ATENCIÓN PREVENTIVA EN VIH/ITS	150125 : PUENTE PIEDRA	438 : PERSONA TAMIZADA	12,726.00	0	0	0	0	0	0	0	0	0	0	0	0	0	1 : Muy Alta

OEI.04 FORTALECER LA RECTORÍA Y LA GOBERNANZA SOBRE EL SISTEMA DE SALUD; Y LA GESTIÓN INSTITUCIONAL; PARA EL DESEMPEÑO EFICIENTE; ÉTICO E ÍNTEGRO; EN EL MARCO DE LA MODERNIZACIÓN DE LA GESTIÓN PÚBLICA

AEI.04.02 GESTIÓN ORIENTADA A RESULTADOS AL SERVICIO DE LA POBLACIÓN; CON PROCESOS OPTIMIZADOS Y PROCEDIMIENTOS ADMINISTRATIVOS SIMPLIFICADOS.

COD.	Actividad Operativa	Ubigeo	U.M.	Meta Financiera Anual S/.	PROGRAMACION 1	2	3	4	5	6	7	8	9	10	11	12	Meta Fisica Anual	Prioridad
AOI00052200136	3317201 - ATENCION A LA GESTANTE	150125 : PUENTE PIEDRA	058 : GESTANTE CONTROLADA	86,960.00	0	0	0	0	0	0	58	58	58	58	58	58	348	1 : Muy Alta
AOI00052200137	3317202 - VACUNA ANTITETANICA A LA GESTANTE	150125 : PUENTE PIEDRA	434 : GESTANTE PROTEGIDA	79,913.00	0	0	0	0	0	0	50	50	50	49	49	49	297	1 : Muy Alta
AOI00052200138	3317204 - EXAMENES DE LABORATORIO COMPLETO	150125 : PUENTE PIEDRA	207 : GESTANTE ATENDIDA	79,913.00	0	0	0	0	0	0	50	50	50	49	49	49	297	1 : Muy Alta
AOI00052200139	3317205 - ECOGRAFIA OBSTETRICA	150125 : PUENTE PIEDRA	207 : GESTANTE ATENDIDA	79,913.00	0	0	0	0	0	0	96	96	96	96	96	97	577	1 : Muy Alta
AOI00052200140	3317206 - ATENCION ODONTOLOGICA DE LA GESTANTE	150125 : PUENTE PIEDRA	207 : GESTANTE ATENDIDA	79,913.00	0	0	0	0	0	0	13	13	13	13	14	15	81	1 : Muy Alta
AOI00052200141	3317209 - EVALUACION DEL BIENESTAR FETAL	150125 : PUENTE PIEDRA	433 : GESTANTE EXAMINADA	79,913.00	0	0	0	0	0	0	0	0	0	0	0	0	0	1 : Muy Alta
AOI00052200152	3329501 - ATENCION DEL PARTO NORMAL	150125 : PUENTE PIEDRA	208 : PARTO NORMAL	1,262,203.00	0	0	0	0	0	0	144	144	144	144	146	146	868	1 : Muy Alta
AOI00052200308	5000502 - ATENCION INTEGRAL PARA LA PREVENCION DEL EMBARAZO ADOLESCENTE	150125 : PUENTE PIEDRA	431 : ADOLESCENTE ATENDIDA	310,233.00	0	0	0	0	0	0	0	0	0	0	0	0	0	1 : Muy Alta
AOI00052200445	3317210 - GESTANTE CON SUPLEMENTO DE HIERRO Y ACIDO FÓLICO	150125 : PUENTE PIEDRA	224 : GESTANTE SUPLEMENTADA	79,985.00	0	0	0	0	0	0	58	58	58	58	58	58	348	2 : Alta

Centro de Costo: 13.02 - SERVICIO DE OBSTETRICIA

OEI.02 GARANTIZAR EL ACCESO A CUIDADOS Y SERVICIOS DE SALUD DE CALIDAD ORGANIZADOS EN REDES INTEGRADAS DE SALUD; CENTRADAS EN LA PERSONA; FAMILIA Y COMUNIDAD; CON ÉNFASIS EN LA PROMOCIÓN DE LA SALUD Y LA PRE

AEI.02.03 REDES INTEGRADAS DE SALUD; IMPLEMENTADAS PROGRESIVAMENTE A NIVEL NACIONAL.

COD.	Actividad Operativa	Ubigeo	U.M.	Meta Financiera Anual S/.	PROGRAMACION 1	2	3	4	5	6	7	8	9	10	11	12	Meta Fisica Anual	Prioridad
AOI00052200119	3329101 - AQV MASCULINO	150125 : PUENTE PIEDRA	206 : PAREJA PROTEGIDA	15,230.10	0	0	0	0	0	0	0	0	0	0	0	0	0	1 : Muy Alta
AOI00052200120	3329103 - AQV FEMENINO	150125 : PUENTE PIEDRA	206 : PAREJA PROTEGIDA	13,230.10	0	0	0	0	0	0	0	0	0	0	0	0	0	1 : Muy Alta
AOI00052200121	3329104 - COMPLICACION DE AQV FEMENINO	150125 : PUENTE PIEDRA	083 : PACIENTE ATENDIDO	13,230.10	0	0	0	0	0	0	0	0	0	0	0	0	0	1 : Muy Alta
AOI00052200122	3329105 - DISPOSITIVOS INTRAUTERINOS (METODO DIU)	150125 : PUENTE PIEDRA	206 : PAREJA PROTEGIDA	13,230.10	0	0	0	0	0	0	0	0	0	0	0	0	0	1 : Muy Alta
AOI00052200123	3329106 - ANTICONCEPTIVO HORMONAL INYECTABLE	150125 : PUENTE PIEDRA	206 : PAREJA PROTEGIDA	13,230.10	0	0	0	0	0	0	0	0	0	0	0	0	0	1 : Muy Alta
AOI00052200124	3329107 - METODOS DE BARRERA	150125 : PUENTE PIEDRA	206 : PAREJA PROTEGIDA	13,230.10	0	0	0	0	0	0	0	0	0	0	0	0	0	1 : Muy Alta
AOI00052200125	3329109 - ANTICONCEPCION ORAL DE EMERGENCIA (AOE)	150125 : PUENTE PIEDRA	087 : PERSONA ATENDIDA	13,231.74	0	0	0	0	0	0	0	0	0	0	0	0	0	1 : Muy Alta
AOI00052200126	3329110 - METODOS DE ABSTINENCIA PERIODICA	150125 : PUENTE PIEDRA	206 : PAREJA PROTEGIDA	13,230.10	0	0	0	0	0	0	0	0	0	0	0	0	0	1 : Muy Alta
AOI00052200127	3329111 - METODO DE LACTANCIA MATERNA EXCLUSIVA(MELA)	150125 : PUENTE	206 : PAREJA PROTEGIDA	13,230.10	0	0	0	0	0	0	0	0	0	0	0	0	0	1 : Muy Alta

MINISTERIO DE SALUD HOSPITAL CARLOS LANFRANCO LA MONA OFICINA DE PLANEAMIENTO ESTRATÉGICO
MINISTERIO DE SALUD HOSPITAL CARLOS LANFRANCO LA MONA AREA DE PLANEAMIENTO OFICINA DE PLANEAMIENTO ESTRATÉGICO

			PIEDRA																
AOI00052200128	3329112 - COMPLICACIONES POR USO DE DIU	150125 : PUENTE PIEDRA	083 : PACIENTE ATENDIDO	13,230.10	0	0	0	0	0	0	0	0	0	0	0	0	0	1 : Muy Alta
AOI00052200129	3329113 - ANTICONCEPTIVO HORMONAL MENSUAL INYECTABLE	150125 : PUENTE PIEDRA	206 : PAREJA PROTEGIDA	13,230.10	0	0	0	0	0	0	0	0	0	0	0	0	0	1 : Muy Alta
AOI00052200130	3329114 - CONDON FEMENINO	150125 : PUENTE PIEDRA	206 : PAREJA PROTEGIDA	13,230.10	0	0	0	0	0	0	0	0	0	0	0	0	0	1 : Muy Alta
AOI00052200131	3329115 - IMPLANTE	150125 : PUENTE PIEDRA	206 : PAREJA PROTEGIDA	13,230.10	0	0	0	0	0	0	0	0	0	0	0	0	0	1 : Muy Alta
AOI00052200132	3329108 - ANTICONCEPTIVO HORMONAL ORAL	150125 : PUENTE PIEDRA	206 : PAREJA PROTEGIDA	13,230.10	0	0	0	0	0	0	0	0	0	0	0	0	0	1 : Muy Alta
AOI00052200133	3329201 - ORIENTACION/CONSEJERIA EN SALUD SEXUAL Y REPRODUCTIVA	150125 : PUENTE PIEDRA	087 : PERSONA ATENDIDA	4,901.00	583	583	583	583	583	583	583	583	583	583	583	587	7,000	1 : Muy Alta
AOI00052200134	3329202 - CAPTACION DE MUJERES CON DEMANDA INSATISFECHA DE PLANIFICACION FAMILIAR	150125 : PUENTE PIEDRA	087 : PERSONA ATENDIDA	4,901.00	0	0	0	0	0	0	0	0	0	0	0	0	0	1 : Muy Alta
AOI00052200135	3329203 - ATENCION PREGESTACIONAL	150125 : PUENTE PIEDRA	087 : PERSONA ATENDIDA	4,904.00	0	0	0	0	0	0	0	0	0	0	0	0	0	1 : Muy Alta
AOI00052200364	3329102 - COMPLICACION AQV MASCULINO	150125 : PUENTE PIEDRA	083 : PACIENTE ATENDIDO	13,230.10	0	0	0	0	0	0	0	0	0	0	0	0	0	1 : Muy Alta
AOI00052200412	3329116 - EFECTOS SECUNDARIOS DEL IMPLANTE	150125 : PUENTE PIEDRA	083 : PACIENTE ATENDIDO	13,230.10	0	0	0	0	0	0	0	0	0	0	0	0	0	1 : Muy Alta
AOI00052200413	3329117 - EXTRACCIÓN O REMOCIÓN DEL IMPLANTE	150125 : PUENTE PIEDRA	083 : PACIENTE ATENDIDO	13,342.76	0	0	0	0	0	0	0	0	0	0	0	0	0	1 : Muy Alta

OEI.04 FORTALECER LA RECTORÍA Y LA GOBERNANZA SOBRE EL SISTEMA DE SALUD; Y LA GESTIÓN INSTITUCIONAL; PARA EL DESEMPEÑO EFICIENTE; ÉTICO E ÍNTEGRO; EN EL MARCO DE LA MODERNIZACIÓN DE LA GESTIÓN PÚBLICA

AEI.04.02 GESTIÓN ORIENTADA A RESULTADOS AL SERVICIO DE LA POBLACIÓN; CON PROCESOS OPTIMIZADOS Y PROCEDIMIENTOS ADMINISTRATIVOS SIMPLIFICADOS.

COD.	Actividad Operativa	Ubigeo	U.M.	Meta Financiera Anual S/.	PROGRAMACION 1	2	3	4	5	6	7	8	9	10	11	12	Meta Fisica Anual	Prioridad
AOI00052200284	3329801 - ATENCION DEL PUERPERIO	150125 : PUENTE PIEDRA	211 : ATENCION PUERPERAL	20,497.00	0	0	0	0	0	0	0	0	0	0	0	0	0	1 : Muy Alta

Centro de Costo: 14 - DEPARTAMENTO DE ODONTOESTOMATOLOGIA

OEI.01 PREVENIR; VIGILAR; CONTROLAR Y REDUCIR EL IMPACTO DE LAS ENFERMEDADES; DAÑOS Y CONDICIONES QUE AFECTAN LA SALUD DE LA POBLACIÓN; CON ÉNFASIS EN LAS PRIORIDADES NACIONALES

AEI.01.06 PREVENCIÓN; DETECCIÓN PRECOZ Y ATENCIÓN INTEGRAL; POR CURSO DE VIDA; DE ENFERMEDADES NO TRANSMISIBLES CON ÉNFASIS EN LAS PRIORIDADES SANITARIAS NACIONALES.

COD.	Actividad Operativa	Ubigeo	U.M.	Meta Financiera Anual S/.	PROGRAMACION 1	2	3	4	5	6	7	8	9	10	11	12	Meta Fisica Anual	Prioridad
AOI00052200195	5000601 - APLICACION DE SELLANTES	150125 : PUENTE PIEDRA	087 : PERSONA ATENDIDA	113,831.76	0	0	0	0	0	0	0	0	0	0	0	0	0	1 : Muy Alta
AOI00052200196	5000602 - APLICACION DE FLUOR BARNIZ	150125 : PUENTE PIEDRA	087 : PERSONA ATENDIDA	113,835.24	0	0	0	0	0	0	0	0	0	0	0	0	0	1 : Muy Alta
AOI00052200197	5000603 - APLICACION DEL FLUOR GEL	150125 : PUENTE PIEDRA	087 : PERSONA ATENDIDA	9,711.00	0	0	0	0	0	0	0	0	0	0	0	0	0	1 : Muy Alta
AOI00052200198	5000606 - PROFILAXIS DENTAL	150125 : PUENTE PIEDRA	087 : PERSONA ATENDIDA	9,759.00	0	0	0	0	0	0	0	0	0	0	0	0	0	1 : Muy Alta
AOI00052200199	0068001 - ASESORIA NUTRICIONAL PARA EL CONTROL DE ENFERMEDADES DENTALES	150125 : PUENTE PIEDRA	087 : PERSONA ATENDIDA	9,711.00	0	0	0	0	0	0	0	0	0	0	0	0	0	1 : Muy Alta
AOI00052200200	0068002 - EXAMEN ESTOMATOLOGICO	150125 : PUENTE PIEDRA	087 : PERSONA ATENDIDA	9,711.00	0	0	0	0	0	0	0	0	0	0	0	0	0	1 : Muy Alta
AOI00052200201	0068003 - INSTRUCCIÓN DE HIGIENE ORAL	150125 :	087 :	9,711.00	0	0	0	0	0	0	0	0	0	0	0	0	0	1 : Muy Alta

MINISTERIO DE SALUD HOSPITAL CARLOS LANFRANCO LA HOZ OFICINA DE PLANEAMIENTO ESTRATÉGICO

MINISTERIO DE SALUD HOSPITAL CARLOS LANFRANCO LA HOZ AREA DE PLANEAMIENTO OFICINA DE PLANEAMIENTO ESTRATÉGICO

		PUENTE PIEDRA	PERSONA ATENDIDA																	
AOI00052200202	5000701 - DEBRIDACION DE LOS PROCESOS INFECCIOSOS BUCODENTALES	150125 : PUENTE PIEDRA	016 : CASO TRATADO	4,999.00	0	0	0	0	0	0	0	0	0	0	0	0	0	1 : Muy Alta
AOI00052200203	5000702 - CONSULTA ESTOMATOLOGICA	150125 : PUENTE PIEDRA	016 : CASO TRATADO	4,999.00	0	0	0	0	0	0	0	0	0	0	0	0	0	1 : Muy Alta
AOI00052200204	5000703 - EXODONCIA SIMPLE	150125 : PUENTE PIEDRA	016 : CASO TRATADO	4,999.00	30	30	31	30	30	31	31	31	30	31	30	30	365	1 : Muy Alta
AOI00052200205	5000704 - RESTAURACIONES DENTALES CON IONOMERO DE VIDRIO	150125 : PUENTE PIEDRA	016 : CASO TRATADO	4,999.00	0	0	0	0	0	0	0	0	0	0	0	0	0	1 : Muy Alta
AOI00052200206	5000705 - RESTAURACIONES DENTALES CON RESINA	150125 : PUENTE PIEDRA	016 : CASO TRATADO	5,005.00	0	0	0	0	0	0	0	0	0	0	0	0	0	1 : Muy Alta
AOI00052200207	0068101 - RASPAJE DENTAL	150125 : PUENTE PIEDRA	016 : CASO TRATADO	4,999.00	0	0	0	0	0	0	0	0	0	0	0	0	0	1 : Muy Alta
AOI00052200465	5000814 - TERAPIA PULPAR	150125 : PUENTE PIEDRA	016 : CASO TRATADO	17,040.00	0	0	0	0	0	0	0	0	0	0	0	0	0	2 : Alta
AOI00052200466	5000815 - TERAPIA ENDODÓNTICA	150125 : PUENTE PIEDRA	016 : CASO TRATADO	17,040.00	0	0	0	0	0	0	0	0	0	0	0	0	0	2 : Alta
AOI00052200467	5000816 - TRATAMIENTO PERIODONTAL	150125 : PUENTE PIEDRA	016 : CASO TRATADO	17,050.00	0	0	0	0	0	0	0	0	0	0	0	0	0	2 : Alta

OEI.02 GARANTIZAR EL ACCESO A CUIDADOS Y SERVICIOS DE SALUD DE CALIDAD ORGANIZADOS EN REDES INTEGRADAS DE SALUD; CENTRADAS EN LA PERSONA; FAMILIA Y COMUNIDAD; CON ÉNFASIS EN LA PROMOCIÓN DE LA SALUD Y LA PRE

AEI.02.03 REDES INTEGRADAS DE SALUD; IMPLEMENTADAS PROGRESIVAMENTE A NIVEL NACIONAL.

COD.	Actividad Operativa	Ubigeo	U.M.	Meta Financiera Anual S/.	PROGRAMACION 1	2	3	4	5	6	7	8	9	10	11	12	Meta Fisica Anual	Prioridad
AOI00052200304	ATENCION EN CONSULTAS EXTERNAS	150125 : PUENTE PIEDRA	021 : CONSULTA	492,888.00	0	0	0	0	0	0	0	0	0	0	0	0	0	1 : Muy Alta

Centro de Costo: 15 - DEPARTAMENTO DE ENFERMERIA

OEI.01 PREVENIR; VIGILAR; CONTROLAR Y REDUCIR EL IMPACTO DE LAS ENFERMEDADES; DAÑOS Y CONDICIONES QUE AFECTAN LA SALUD DE LA POBLACIÓN; CON ÉNFASIS EN LAS PRIORIDADES NACIONALES

AEI.01.01 VACUNACIÓN COMPLETA EN NIÑAS Y NIÑOS MENORES DE 15 MESES DE EDAD; Y EN NIÑAS ENTRE 9 Y 13 AÑOS; CON COBERTURAS ÓPTIMAS.

COD.	Actividad Operativa	Ubigeo	U.M.	Meta Financiera Anual S/.	PROGRAMACION 1	2	3	4	5	6	7	8	9	10	11	12	Meta Fisica Anual	Prioridad
AOI00052200220	3325404 - VACUNACION NIÑO RECIEN NACIDO	150125 : PUENTE PIEDRA	218 : NIÑO PROTEGIDO	7,238.70	0	0	0	0	0	0	0	0	0	0	0	0	0	1 : Muy Alta
AOI00052200221	3325407 - VACUNACION NIÑO DE MADRE VIH	150125 : PUENTE PIEDRA	218 : NIÑO PROTEGIDO	7,238.70	0	0	0	0	0	0	0	0	0	0	0	0	0	1 : Muy Alta
AOI00052200222	3325408 - ATENCION DE LAS REACCIONES ADVERSAS A LAS VACUNAS	150125 : PUENTE PIEDRA	016 : CASO TRATADO	7,239.10	0	0	0	0	0	0	0	0	0	0	0	0	0	1 : Muy Alta
AOI00052200223	3325401 - VACUNACION NIÑO < 1 AÑO	150125 : PUENTE PIEDRA	218 : NIÑO PROTEGIDO	7,238.70	0	0	0	0	0	0	0	0	0	0	0	0	0	1 : Muy Alta
AOI00052200224	3325402 - VACUNACION NIÑO = 1 AÑOS	150125 : PUENTE PIEDRA	218 : NIÑO PROTEGIDO	7,238.70	0	0	0	0	0	0	10	20	20	20	20	0	90	1 : Muy Alta
AOI00052200225	3325405 - VACUNACION NIÑO = 2 AÑOS	150125 : PUENTE PIEDRA	218 : NIÑO PROTEGIDO	7,238.70	0	0	0	0	0	0	0	0	0	0	0	0	0	1 : Muy Alta
AOI00052200226	3325406 - VACUNACION NIÑO = 3 AÑOS	150125 : PUENTE PIEDRA	218 : NIÑO PROTEGIDO	7,238.70	0	0	0	0	0	0	0	0	0	0	0	0	0	1 : Muy Alta
AOI00052200227	3325403 - VACUNACION NIÑO = 4 AÑOS	150125 : PUENTE PIEDRA	218 : NIÑO PROTEGIDO	7,238.70	0	0	0	0	0	0	0	0	0	0	0	0	0	1 : Muy Alta

OEI.01 PREVENIR; VIGILAR; CONTROLAR Y REDUCIR EL IMPACTO DE LAS ENFERMEDADES; DAÑOS Y CONDICIONES QUE AFECTAN LA SALUD DE LA POBLACIÓN; CON ÉNFASIS EN LAS PRIORIDADES NACIONALES

AEI.01.02 PREVENCIÓN Y CONTROL DE ENFERMEDADES TRANSMISIBLES; FORTALECIDOS; CON ÉNFASIS EN LAS PRIORIDADES SANITARIAS NACIONALES.

COD.	Actividad Operativa	Ubigeo	U.M.	Meta Financiera Anual S/.	PROGRAMACION 1	2	3	4	5	6	7	8	9	10	11	12	Meta Fisica Anual	Prioridad
AOI00052200294	4395701 - SERVICIOS DE ATENCION DE TUBERCULOSIS CON MEDIDAS DE CONTROL DE INFECCIONES Y BIOSEGURIDAD EN EL PERSONAL DE SALUD	150125 : PUENTE PIEDRA	395 : TRABAJADOR PROTEGIDO	330,779.00	0	0	0	0	0	0	0	0	0	0	0	0	0	1 : Muy Alta
AOI00052200295	4396201 - IDENTIFICACION Y EXAMEN DE SINTOMATICOS RESPIRATORIOS EN LAS ATENCIONES A PERSONAS > 15 AÑOS Y POBLACION VULNERABLE	150125 : PUENTE PIEDRA	087 : PERSONA ATENDIDA	46,315.00	0	0	0	0	0	0	114	114	114	114	114	114	684	1 : Muy Alta
AOI00052200296	4396202 - SEGUIMIENTO DIAGNOSTICO AL SINTOMATICOS RESPIRATORIOS CON 2 RESULTADOS DE BACILOSCOPIA NEGATIVA	150125 : PUENTE PIEDRA	087 : PERSONA ATENDIDA	46,332.00	0	0	0	0	0	0	53	53	52	53	52	52	315	1 : Muy Alta
AOI00052200441	3325508 - SEGUIMIENTO DEL NIÑO Y NIÑA DE ALTO RIESGO	150125 : PUENTE PIEDRA	436 : NIÑO ATENDIDO	42,167.00	0	0	0	0	0	0	0	0	0	0	0	0	0	2 : Alta
AOI00052200497	3325512 - NIÑOS MENORES DE 36 MESES CON SUPLEMENTO DE HIERRO Y OTROS MICRONUTRIENTES	150125 : PUENTE PIEDRA	220 : NIÑO SUPLEMENTADO	482,987.00	0	0	0	0	0	0	0	0	0	0	0	0	0	2 : Alta

Centro de Costo: 16 - DEPARTAMENTO DE EMERGENCIAS Y CUIDADOS CRITICOS

OEI.01 PREVENIR; VIGILAR; CONTROLAR Y REDUCIR EL IMPACTO DE LAS ENFERMEDADES; DAÑOS Y CONDICIONES QUE AFECTAN LA SALUD DE LA POBLACIÓN; CON ÉNFASIS EN LAS PRIORIDADES NACIONALES

AEI.01.02 PREVENCIÓN Y CONTROL DE ENFERMEDADES TRANSMISIBLES; FORTALECIDOS; CON ÉNFASIS EN LAS PRIORIDADES SANITARIAS NACIONALES.

COD.	Actividad Operativa	Ubigeo	U.M.	Meta Financiera Anual S/.	PROGRAMACION 1	2	3	4	5	6	7	8	9	10	11	12	Meta Fisica Anual	Prioridad
AOI00052200444	5006269 - PREVENCION, CONTROL, DIAGNOSTICO Y TRATAMIENTO DE CORONAVIRUS	150125 : PUENTE PIEDRA	087 : PERSONA ATENDIDA	10,442,873.00	330	330	330	330	330	330	330	330	330	330	330	330	3,960	2 : Alta

OEI.02 GARANTIZAR EL ACCESO A CUIDADOS Y SERVICIOS DE SALUD DE CALIDAD ORGANIZADOS EN REDES INTEGRADAS DE SALUD; CENTRADAS EN LA PERSONA; FAMILIA Y COMUNIDAD; CON ÉNFASIS EN LA PROMOCIÓN DE LA SALUD Y LA PRE

AEI.02.03 REDES INTEGRADAS DE SALUD; IMPLEMENTADAS PROGRESIVAMENTE A NIVEL NACIONAL.

COD.	Actividad Operativa	Ubigeo	U.M.	Meta Financiera Anual S/.	PROGRAMACION 1	2	3	4	5	6	7	8	9	10	11	12	Meta Fisica Anual	Prioridad
AOI00052200159	3330001 - SHOCK HIPOVOLEMICO	150125 : PUENTE PIEDRA	016 : CASO TRATADO	10,504.00	0	0	0	0	0	0	0	0	0	0	0	0	0	1 : Muy Alta
AOI00052200160	3330002 - SHOCK SEPTICO OBSTETRICO	150125 : PUENTE PIEDRA	016 : CASO TRATADO	10,504.00	0	0	0	1	0	0	0	0	0	1	0	0	2	1 : Muy Alta
AOI00052200161	3330003 - SINDROME DE HELLP	150125 : PUENTE PIEDRA	016 : CASO TRATADO	10,504.00	0	2	0	0	2	0	0	2	0	0	2	0	8	1 : Muy Alta
AOI00052200162	3330004 - ATENCION DE GESTANTES COMPLICADAS EN UCI (CARDIOPATIA SEVERA, DIABETICA SEVERA, RENAL SEVERA ETC)	150125 : PUENTE PIEDRA	016 : CASO TRATADO	10,504.00	0	1	0	1	0	1	0	1	0	0	1	0	5	1 : Muy Alta
AOI00052200163	3330005 - ECLAMPSIA SEVERA	150125 : PUENTE PIEDRA	016 : CASO TRATADO	10,507.00	0	1	0	1	0	1	0	1	0	1	0	1	6	1 : Muy Alta

OEI.02 GARANTIZAR EL ACCESO A CUIDADOS Y SERVICIOS DE SALUD DE CALIDAD ORGANIZADOS EN REDES INTEGRADAS DE SALUD; CENTRADAS EN LA PERSONA; FAMILIA Y COMUNIDAD; CON ÉNFASIS EN LA PROMOCIÓN DE LA SALUD Y LA PRE

AEI.02.04 ATENCIÓN DE URGENCIAS Y EMERGENCIAS MÉDICAS; EFICIENTE Y OPORTUNA.

COD.	Actividad Operativa	Ubigeo	U.M.	Meta Financiera Anual S/.	PROGRAMACION 1	2	3	4	5	6	7	8	9	10	11	12	Meta Fisica Anual	Prioridad
AOI00052200235	5005139 - ASISTENCIA TECNICA Y CAPACITACION	150125 : PUENTE PIEDRA	086 : PERSONA	87,303.00	5	5	4	4	4	4	4	4	4	4	4	4	50	1 : Muy Alta
AOI00052200236	5005901 - ATENCION DE TRIAJE	150125 : PUENTE PIEDRA	006 : ATENCION	166,715.00	0	0	0	0	0	0	0	0	0	0	0	0	0	1 : Muy Alta
AOI00052200237	5005903 - ATENCION DE LA EMERGENCIA Y URGENCIA ESPECIALIZADA	150125 : PUENTE	006 : ATENCION	2,378,742.00	0	0	0	0	0	0	0	0	0	0	0	0	0	1 : Muy Alta

		PIEDRA																	
AOI00052200238	5005904 - ATENCION DE LA EMERGENCIA DE CUIDADOS INTENSIVOS	150125 : PUENTE PIEDRA	006 : ATENCION	921,907.00	0	0	0	0	0	0	0	0	0	0	0	0	0	1 : Muy Alta
AOI00052200282	5002830 - IMPLEMENTACIÓN DE DOCUMENTOS TÉCNICOS NORMATIVOS	150125 : PUENTE PIEDRA	060 : INFORME	0.00	0	0	0	0	0	0	1	0	0	0	0	0	1	1 : Muy Alta
AOI00052200283	5002824 - ATENCION AMBULATORIA DE URGENCIAS (PRIORIDAD III O IV) EN MODULOS HOSPITLARIOS DIFERENCIADOS AUTORIZADOS	150125 : PUENTE PIEDRA	006 : ATENCION	31,000.00	3,333	3,333	3,333	3,333	3,334	3,334	3,334	3,334	3,333	3,333	3,333	3,333	40,000	1 : Muy Alta
AOI00052200298	5005140 - COORDINACION Y SEGUIMIENTO DE LA REFERENCIA	150125 : PUENTE PIEDRA	006 : ATENCION	65,150.00	0	0	0	0	0	0	0	0	0	0	0	0	0	1 : Muy Alta
AOI00052200299	5005905 - ATENCION DE LA EMERGENCIA QUIRURGICA	150125 : PUENTE PIEDRA	006 : ATENCION	104,557.00	183	183	183	183	183	183	183	183	183	183	183	183	2,196	1 : Muy Alta
AOI00052200442	5005906 - SERVICIO DE TRANSPORTE ASISTIDO DE LA EMERGENCIA TERRESTRE	150125 : PUENTE PIEDRA	006 : ATENCION	426.00	0	0	0	0	0	0	0	0	0	0	0	0	0	2 : Alta

Centro de Costo: 16.2 - SERVICIO DE CUIDADOS CRITICOS

OEI.02 GARANTIZAR EL ACCESO A CUIDADOS Y SERVICIOS DE SALUD DE CALIDAD ORGANIZADOS EN REDES INTEGRADAS DE SALUD; CENTRADAS EN LA PERSONA; FAMILIA Y COMUNIDAD; CON ÉNFASIS EN LA PROMOCIÓN DE LA SALUD Y LA PRE
AEI.02.03 REDES INTEGRADAS DE SALUD; IMPLEMENTADAS PROGRESIVAMENTE A NIVEL NACIONAL.

COD.	Actividad Operativa	Ubigeo	U.M.	Meta Financiera Anual S/.	PROGRAMACION 1	2	3	4	5	6	7	8	9	10	11	12	Meta Fisica Anual	Prioridad
AOI00052200279	ATENCION DE PACIENTES EN CUIDADOS INTENSIVOS	150125 : PUENTE PIEDRA	031 : DIA-CAMA	1,423,499.00	0	0	0	0	0	0	0	0	0	0	0	0	0	1 : Muy Alta

Centro de Costo: 17 - DEPARTAMENTO DE ANESTESIOLOGIA Y CENTRO QUIRURGICO

OEI.02 GARANTIZAR EL ACCESO A CUIDADOS Y SERVICIOS DE SALUD DE CALIDAD ORGANIZADOS EN REDES INTEGRADAS DE SALUD; CENTRADAS EN LA PERSONA; FAMILIA Y COMUNIDAD; CON ÉNFASIS EN LA PROMOCIÓN DE LA SALUD Y LA PRE
AEI.02.03 REDES INTEGRADAS DE SALUD; IMPLEMENTADAS PROGRESIVAMENTE A NIVEL NACIONAL.

COD.	Actividad Operativa	Ubigeo	U.M.	Meta Financiera Anual S/.	PROGRAMACION 1	2	3	4	5	6	7	8	9	10	11	12	Meta Fisica Anual	Prioridad
AOI00052200155	3329701 - CESAREA	150125 : PUENTE PIEDRA	210 : CESAREA	543,257.00	0	0	0	0	0	0	0	0	0	0	0	0	0	1 : Muy Alta
AOI00052200278	INTERVENCIONES QUIRURGICAS ESPECIALIZADAS	150125 : PUENTE PIEDRA	065 : INTERVENCION	2,370,557.00	0	0	0	0	0	0	0	0	0	0	0	0	0	1 : Muy Alta
AOI00052200363	CUIDADOS EN RECUPERACION	150125 : PUENTE PIEDRA	065 : INTERVENCION	2,367,543.00	0	0	0	0	0	0	0	0	0	0	0	0	0	1 : Muy Alta

Centro de Costo: 18 - DEPARTAMENTO DE PATOLOGIA CLINICA Y ANATOMIA PATOLOGICA

OEI.02 GARANTIZAR EL ACCESO A CUIDADOS Y SERVICIOS DE SALUD DE CALIDAD ORGANIZADOS EN REDES INTEGRADAS DE SALUD; CENTRADAS EN LA PERSONA; FAMILIA Y COMUNIDAD; CON ÉNFASIS EN LA PROMOCIÓN DE LA SALUD Y LA PRE
AEI.02.08 PROVISIÓN SEGURA; OPORTUNA Y DE CALIDAD DE SANGRE; HEMOCOMPONENTES Y HEMODERIVADOS; ASÍ COMO DE ÓRGANOS; TEJIDOS Y CÉLULAS PARA TRASPLANTES; MEDIANTE SISTEMAS EFICIENTES.

COD.	Actividad Operativa	Ubigeo	U.M.	Meta Financiera Anual S/.	PROGRAMACION 1	2	3	4	5	6	7	8	9	10	11	12	Meta Fisica Anual	Prioridad
AOI00052200269	SERVICIOS DE APOYO AL DIAGNOSTICO Y TRATAMIENTO - BANCO DE SANGRE	150125 : PUENTE PIEDRA	050 : EXAMEN	533,860.50	0	0	0	0	0	0	0	0	0	0	0	0	0	1 : Muy Alta
AOI00052200414	SERVICIOS DE APOYO AL DIAGNOSTICO Y TRATAMIENTO - LABORATORIO CLINICO	150125 : PUENTE PIEDRA	050 : EXAMEN	533,867.50	0	0	0	0	0	0	0	0	0	0	0	0	0	1 : Muy Alta

Centro de Costo: 19 - DEPARTAMENTO DE DIAGNOSTICO POR IMAGENES

OEI.02 GARANTIZAR EL ACCESO A CUIDADOS Y SERVICIOS DE SALUD DE CALIDAD ORGANIZADOS EN REDES INTEGRADAS DE SALUD; CENTRADAS EN LA PERSONA; FAMILIA Y COMUNIDAD; CON ÉNFASIS EN LA PROMOCIÓN DE LA SALUD Y LA PRE
AEI.02.03 REDES INTEGRADAS DE SALUD; IMPLEMENTADAS PROGRESIVAMENTE A NIVEL NACIONAL.

COD.	Actividad Operativa	Ubigeo	U.M.	Meta Financiera Anual S/.	PROGRAMACION 1	2	3	4	5	6	7	8	9	10	11	12	Meta Fisica Anual	Prioridad

AOI00052200267	APOYO AL DIAGNOSTICO POR IMAGENES	150125 : PUENTE PIEDRA	050 : EXAMEN	633,404.00	0	0	0	0	0	0	0	0	0	0	0	0	0	1 : Muy Alta

Centro de Costo: 20.01 - SERVICIO DE PSICOLOGIA

OEI.01 PREVENIR; VIGILAR; CONTROLAR Y REDUCIR EL IMPACTO DE LAS ENFERMEDADES; DAÑOS Y CONDICIONES QUE AFECTAN LA SALUD DE LA POBLACIÓN; CON ÉNFASIS EN LAS PRIORIDADES NACIONALES

AEI.01.07 PREVENCIÓN; DETECCIÓN PRECOZ Y ATENCIÓN INTEGRAL; POR CURSO DE VIDA; DE PROBLEMAS DE SALUD MENTAL; CON ÉNFASIS EN EL ÁMBITO INTRAFAMILIAR Y COMUNITARIO; Y EN LA VIOLENCIA Y ADICCIONES.

COD.	Actividad Operativa	Ubigeo	U.M.	Meta Financiera Anual S/.	PROGRAMACION 1	2	3	4	5	6	7	8	9	10	11	12	Meta Fisica Anual	Prioridad
AOI00052200253	5005188 - TAMIZAJE PARA DETECTAR TRASTORNOS MENTALES (DEPRESIÓN, CONSUMO DE ALCOHOL Y CONDUCTA SUICIDA) EN GRUPOS DE RIESGO DE PERSONAS MAYORES DE 18 AÑOS	150125 : PUENTE PIEDRA	438 : PERSONA TAMIZADA	174,530.00	0	0	0	0	0	0	0	0	0	0	0	0	0	1 : Muy Alta

OEI.02 GARANTIZAR EL ACCESO A CUIDADOS Y SERVICIOS DE SALUD DE CALIDAD ORGANIZADOS EN REDES INTEGRADAS DE SALUD; CENTRADAS EN LA PERSONA; FAMILIA Y COMUNIDAD; CON ÉNFASIS EN LA PROMOCIÓN DE LA SALUD Y LA PRE

AEI.02.03 REDES INTEGRADAS DE SALUD; IMPLEMENTADAS PROGRESIVAMENTE A NIVEL NACIONAL.

COD.	Actividad Operativa	Ubigeo	U.M.	Meta Financiera Anual S/.	PROGRAMACION 1	2	3	4	5	6	7	8	9	10	11	12	Meta Física Anual	Prioridad
AOI00052200397	ATENCION EN CONSULTAS EXTERNAS	150125 : PUENTE PIEDRA	087 : PERSONA ATENDIDA	492,974.00	0	0	0	0	0	0	0	0	0	0	0	0	0	1 : Muy Alta

Centro de Costo: 20.02 - SERVICIO SOCIAL

OEI.02 GARANTIZAR EL ACCESO A CUIDADOS Y SERVICIOS DE SALUD DE CALIDAD ORGANIZADOS EN REDES INTEGRADAS DE SALUD; CENTRADAS EN LA PERSONA; FAMILIA Y COMUNIDAD; CON ÉNFASIS EN LA PROMOCIÓN DE LA SALUD Y LA PRE

AEI.02.03 REDES INTEGRADAS DE SALUD; IMPLEMENTADAS PROGRESIVAMENTE A NIVEL NACIONAL.

COD.	Actividad Operativa	Ubigeo	U.M.	Meta Financiera Anual S/.	PROGRAMACION 1	2	3	4	5	6	7	8	9	10	11	12	Meta Física Anual	Prioridad
AOI00052200258	EXONERACIÓN DE APOYO AL USUARIO(A)	150125 : PUENTE PIEDRA	006 : ATENCION	39,244.00	0	0	0	0	0	0	333	334	332	334	333	334	2,000	1 : Muy Alta
AOI00052200259	VISITA DOMICILIARIA	150125 : PUENTE PIEDRA	115 : VISITA	39,257.00	0	0	0	0	0	0	6	6	6	6	6	6	36	1 : Muy Alta
AOI00052200260	EVALUACIÓN SOCIAL PARA DETERMINAR NIVEL DE POBREZA	150125 : PUENTE PIEDRA	047 : EVALUACION	39,244.00	0	0	0	0	0	0	35	35	35	35	35	35	210	1 : Muy Alta
AOI00052200264	AFILIACIONES AL SIS POR EMERGENCIA	150125 : PUENTE PIEDRA	001 : ACCION	39,244.00	0	0	0	0	0	0	382	383	383	384	384	384	2,300	1 : Muy Alta

Centro de Costo: 20.03 - SERVICIO DE NUTRICION

OEI.02 GARANTIZAR EL ACCESO A CUIDADOS Y SERVICIOS DE SALUD DE CALIDAD ORGANIZADOS EN REDES INTEGRADAS DE SALUD; CENTRADAS EN LA PERSONA; FAMILIA Y COMUNIDAD; CON ÉNFASIS EN LA PROMOCIÓN DE LA SALUD Y LA PRE

AEI.02.03 REDES INTEGRADAS DE SALUD; IMPLEMENTADAS PROGRESIVAMENTE A NIVEL NACIONAL.

COD.	Actividad Operativa	Ubigeo	U.M.	Meta Financiera Anual S/.	PROGRAMACION 1	2	3	4	5	6	7	8	9	10	11	12	Meta Fisica Anual	Prioridad
AOI00052200255	00421 - RACIONES PARA PACIENTES CON DIETA SOLIDA	150125 : PUENTE PIEDRA	101 : RACION	0.00	2,230	2,230	2,230	2,230	2,230	2,230	2,230	2,230	2,230	2,230	2,230	2,230	26,760	1 : Muy Alta
AOI00052200256	0008 - RACIONES PARA PERSONAL	150125 : PUENTE PIEDRA	101 : RACION	0.00	5,300	5,300	5,300	5,300	5,300	5,300	5,300	5,300	5,300	5,300	5,300	5,300	63,600	1 : Muy Alta
AOI00052200360	00422 - RACIONES PARA PACIENTES CON DIETA LIQUIDA	150125 : PUENTE PIEDRA	101 : RACION	0.00	350	350	350	350	350	350	350	350	350	350	350	350	4,200	1 : Muy Alta
AOI00052200361	00423 - RACIONES PARA PACIENTES CON ALIMENTACIÓN COMPLEMENTARIA (ABLACTANCIA)	150125 : PUENTE PIEDRA	101 : RACION	0.00	50	50	50	50	50	50	50	50	50	50	50	50	600	1 : Muy Alta

Centro de Costo: 20.04 - SERVICIOS DE FARMACIA

OEI.02 GARANTIZAR EL ACCESO A CUIDADOS Y SERVICIOS DE SALUD DE CALIDAD ORGANIZADOS EN REDES INTEGRADAS DE SALUD; CENTRADAS EN LA PERSONA; FAMILIA Y COMUNIDAD; CON ÉNFASIS EN LA PROMOCIÓN DE LA SALUD Y LA PRE

AEI.02.03 REDES INTEGRADAS DE SALUD; IMPLEMENTADAS PROGRESIVAMENTE A NIVEL NACIONAL.

COD.	Actividad Operativa	Ubigeo	U.M.	Meta Financiera Anual S/.	PROGRAMACION 1	2	3	4	5	6	7	8	9	10	11	12	Meta Fisica Anual	Prioridad
AOI00052200371	BRINDAR UNA ADECUADA DISPENSACION DE MEDICAMENTOS Y PRODUCTOS FARMACEUTICOS	150125 : PUENTE PIEDRA	134 : RECETA	2,292,727.00	0	0	0	0	0	0	0	0	0	0	0	0	0	1 : Muy Alta

TOTAL GENERAL : 71,761,451.00

U.M. = Unidad de Medida.

Nota : La Prioridad se determinará en la Comisión de Planeamiento Estratégico

FIRMA

MINISTERIO DE SALUD HOSPITAL CARLOS LANFRANCO LA HOZ OFICINA DE PLANEAMIENTO ESTRATÉGICO

MINISTERIO DE SALUD HOSPITAL CARLOS LANFRANCO LA HOZ AREA DE PLANEAMIENTO ESTRATÉGICO OFICINA DE PLANEAMIENTO ESTRATÉGICO

Anexo B-4
PLAN OPERATIVO INSTITUCIONAL CONSOLIDADO CON PROGRAMACION FINANCIERO (Modificado)
Año : 2022

Periodo PEI : 2019 - 2025
Nivel de Gobierno : E - GOBIERNO NACIONAL
Sector : 11 - SALUD
Pliego : 011 - M. DE SALUD
Unidad Ejecutora : 000522 - HOSPITAL CARLOS LANFRANCO LA HOZ

Centro de Costo: 01 - DIRECCION EJECUTIVA

OEI.02 GARANTIZAR EL ACCESO A CUIDADOS Y SERVICIOS DE SALUD DE CALIDAD ORGANIZADOS EN REDES INTEGRADAS DE SALUD; CENTRADAS EN LA PERSONA; FAMILIA Y COMUNIDAD; CON ÉNFASIS EN LA PROMOCIÓN DE LA SALUD Y LA PRE

AEI.02.03 REDES INTEGRADAS DE SALUD; IMPLEMENTADAS PROGRESIVAMENTE A NIVEL NACIONAL.

COD.	Actividad Operativa	Ubigeo	Meta Fisica Anual	U.M.	PROGRAMACION 1	2	3	4	5	6	7	8	9	10	11	12	Monto POI S/.
AOI00052200287	3330403 - REFERENCIA DE FONE / FUNCIONES OBSTETRICAS NEONATALES ESENCIALES	150125 : PUENTE PIEDRA	0	214 : GESTANTE Y/O NEONATO REFERIDO	0.00	3,230.00	330.00	330.00	350.00	0.00	4,934.00	4,934.00	4,934.00	4,934.00	4,934.00	4,935.00	33,845.00

Centro de Costo: 01.01 - UNIDAD FUNCIONAL DE GESTION DE RIESGO

OEI.01 PREVENIR; VIGILAR; CONTROLAR Y REDUCIR EL IMPACTO DE LAS ENFERMEDADES; DAÑOS Y CONDICIONES QUE AFECTAN LA SALUD DE LA POBLACIÓN; CON ÉNFASIS EN LAS PRIORIDADES NACIONALES

AEI.01.02 PREVENCIÓN Y CONTROL DE ENFERMEDADES TRANSMISIBLES; FORTALECIDOS; CON ÉNFASIS EN LAS PRIORIDADES SANITARIAS NACIONALES.

COD.	Actividad Operativa	Ubigeo	Meta Fisica Anual	U.M.	PROGRAMACION 1	2	3	4	5	6	7	8	9	10	11	12	Monto POI S/.
AOI00052200489	0315290 - INTERVENCIÓN DE LA GESTIÓN DEL RIESGO DE DESASTRES FRENTE AL COVID-19	150125 : PUENTE PIEDRA	4	065 : INTERVENCION	0.00	0.00	0.00	0.00	0.00	0.00	0.00	0.00	0.00	0.00	0.00	0.00	0.00
AOI00052200505	5006269 - PREVENCION, CONTROL, DIAGNOSTICO Y TRATAMIENTO DE CORONAVIRUS	150125 : PUENTE PIEDRA	1	065 : INTERVENCION	1,985,527.66	1,985,530.78	0.00	0.00	0.00	855,098.44	106,280.00	106,280.00	106,280.00	106,280.00	106,280.00	106,285.12	5,463,842.00

OEI.08 FORTALECER LA GESTIÓN DEL RIESGO Y DEFENSA ANTE EMERGENCIAS Y DESASTRES

AEI.08.04 ENTRENAMIENTO EN HABILIDADES PARA LA PREVENCIÓN Y REDUCCIÓN DE LA VULNERABILIDAD Y AUMENTO DE LA RESILIENCIA; DE LAS COMUNIDADES ORGANIZADAS FRENTE AL RIESGO DE DESASTRES; FORTALECIDO.

COD.	Actividad Operativa	Ubigeo	Meta Fisica Anual	U.M.	PROGRAMACION 1	2	3	4	5	6	7	8	9	10	11	12	Monto POI S/.
AOI00052200006	5004280 - DESARROLLO DE INSTRUMENTOS ESTRATEGICOS PARA LA GESTION DEL RIESGO DE DESASTRES	150125 : PUENTE PIEDRA	0	201 : INFORME TECNICO	0.00	7,650.00	0.00	2,500.00	2,500.00	2,800.00	18,425.00	18,425.00	18,425.00	18,425.00	22,409.00	18,425.00	129,984.00
AOI00052200009	5005560 - DESARROLLO DE SIMULACROS EN GESTION REACTIVA	150125 : PUENTE PIEDRA	0	248 : REPORTE	19,246.00	4,582.00	2,813.35	5,391.40	5,267.00	5,194.52	12,954.00	12,954.00	12,954.00	12,954.00	12,954.00	15,704.73	122,969.00
AOI00052200025	5005561 - IMPLEMENTACION DE BRIGADAS PARA LA ATENCION FRENTE A EMERGENCIAS Y DESASTRES	150125 : PUENTE PIEDRA	3	583 : BRIGADA	0.00	3,850.00	0.00	0.00	0.00	1,200.00	9,671.00	9,671.00	9,671.00	9,671.00	9,671.00	9,675.00	63,080.00
AOI00052200026	5005610 - ADMINISTRACION Y ALMACENAMIENTO DE INFRAESTRUCTURA MOVIL PARA LA ASISTENCIA FRENTE A EMERGENCIAS Y DESASTRES	150125 : PUENTE PIEDRA	3	614 : Infraestructura Movil	0.00	0.00	0.00	0.00	0.00	0.00	0.00	15,000.00	0.00	15,000.00	0.00	0.00	30,000.00
AOI00052200045	0074001 - DESARROLLO DE ESTUDIOS DE VULNERABILIDAD Y RIESGO EN SERVICIOS PÚBLICOS	150125 : PUENTE PIEDRA	0	610 : DOCUMENTO TECNICO	0.00	0.00	0.00	0.00	0.00	0.00	0.00	0.00	0.00	0.00	15,000.00	0.00	15,000.00
AOI00052200056	5005580 - FORMACION Y CAPACITACION EN MATERIA DE GESTION DE RIESGO DE DESASTRES Y ADAPTACION AL CAMBIO CLIMATICO	150125 : PUENTE PIEDRA	0	086 : PERSONA	0.00	0.00	0.00	900.00	0.00	0.00	0.00	5,720.00	5,720.00	5,720.00	5,720.00	5,720.00	29,500.00
AOI00052200060	5005585 - SEGURIDAD FISICO FUNCIONAL DE SERVICIOS PUBLICOS	150125 : PUENTE PIEDRA	0	065 : INTERVENCION	0.00	0.00	0.00	0.00	0.00	0.00	0.00	0.00	0.00	0.00	40,000.00	0.00	40,000.00

MINISTERIO DE SALUD HOSPITAL CARLOS LANFRANCO LA HOZ OFICINA DE PLANEAMIENTO ESTRATEGICO

MINISTERIO DE SALUD HOSPITAL CARLOS LANFRANCO LA HOZ AREA DE PLANEAMIENTO OFICINA DE PLANEAMIENTO ESTRATEGICO

OEI.08 FORTALECER LA GESTIÓN DEL RIESGO Y DEFENSA ANTE EMERGENCIAS Y DESASTRES

AEI.08.05 GESTIÓN Y COMUNICACIÓN EFICIENTE Y OPORTUNA AL COE SALUD; DE LA INFORMACIÓN DE CASOS DE EMERGENCIAS MASIVAS Y DESASTRES; FORTALECIDA.

COD.	Actividad Operativa	Ubigeo	Meta Física Anual	U.M.	PROGRAMACION 1	2	3	4	5	6	7	8	9	10	11	12	Monto POI S/.
AOI00052200044	5005612 - DESARROLLO DE LOS CENTROS Y ESPACIOS DE MONITOREO DE EMERGENCIAS Y DESASTRES	150125 : PUENTE PIEDRA	12	248 : REPORTE	0.00	10,100.00	150.00	150.00	160.00	0.00	0.00	14,676.00	0.00	14,676.00	14,676.00	14,677.00	69,265.00

Centro de Costo: 01.02 - ASESORIA LEGAL

OEI.04 FORTALECER LA RECTORÍA Y LA GOBERNANZA SOBRE EL SISTEMA DE SALUD; Y LA GESTIÓN INSTITUCIONAL; PARA EL DESEMPEÑO EFICIENTE; ÉTICO E ÍNTEGRO; EN EL MARCO DE LA MODERNIZACIÓN DE LA GESTIÓN PÚBLICA

AEI.04.02 GESTIÓN ORIENTADA A RESULTADOS AL SERVICIO DE LA POBLACIÓN; CON PROCESOS OPTIMIZADOS Y PROCEDIMIENTOS ADMINISTRATIVOS SIMPLIFICADOS.

COD.	Actividad Operativa	Ubigeo	Meta Física Anual	U.M.	PROGRAMACION 1	2	3	4	5	6	7	8	9	10	11	12	Monto POI S/.
AOI00052200001	INFORMES LEGALES	150125 : PUENTE PIEDRA	400	060 : INFORME	88.00	794.00	1,764.00	1,768.00	1,784.00	1,768.00	280.00	280.00	280.00	280.00	280.00	280.00	9,646.00
AOI00052200002	INFORME LEGAL DE RESOLUCIONES DIRECTORALES	150125 : PUENTE PIEDRA	420	060 : INFORME	88.00	794.00	1,764.00	1,768.00	1,784.00	1,768.00	280.00	280.00	280.00	280.00	280.00	280.00	9,646.00
AOI00052200003	ELABORACION DE NOTAS INFORMATIVAS	150125 : PUENTE PIEDRA	0	036 : DOCUMENTO	88.00	794.00	1,764.00	1,768.00	1,784.00	1,768.00	280.00	280.00	280.00	280.00	280.00	280.00	9,646.00
AOI00052200004	REVISION DE CONTRATOS	150125 : PUENTE PIEDRA	0	060 : INFORME	88.00	794.00	1,750.25	1,771.75	1,784.00	1,771.75	284.00	284.00	284.00	284.00	284.00	286.25	9,666.00
AOI00052200005	ELABORACION DE ACTAS	150125 : PUENTE PIEDRA	125	599 : ACTA	88.00	794.00	1,764.00	1,768.00	1,784.00	1,768.00	280.00	280.00	280.00	280.00	280.00	280.00	9,646.00

Centro de Costo: 02 - OFICINA DE ADMINISTRACION

OEI.04 FORTALECER LA RECTORÍA Y LA GOBERNANZA SOBRE EL SISTEMA DE SALUD; Y LA GESTIÓN INSTITUCIONAL; PARA EL DESEMPEÑO EFICIENTE; ÉTICO E ÍNTEGRO; EN EL MARCO DE LA MODERNIZACIÓN DE LA GESTIÓN PÚBLICA

AEI.04.02 GESTIÓN ORIENTADA A RESULTADOS AL SERVICIO DE LA POBLACIÓN; CON PROCESOS OPTIMIZADOS Y PROCEDIMIENTOS ADMINISTRATIVOS SIMPLIFICADOS.

COD.	Actividad Operativa	Ubigeo	Meta Física Anual	U.M.	PROGRAMACION 1	2	3	4	5	6	7	8	9	10	11	12	Monto POI S/.
AOI00052200309	ACCIONES DE ECONOMIA	150125 : PUENTE PIEDRA	0	060 : INFORME	53,459.00	120,304.61	72,890.00	121,522.00	126,365.00	120,849.00	72,062.68	72,062.68	72,062.68	91,347.68	72,062.68	206,140.73	1,201,128.74
AOI00052200343	0021 - ADMINISTRACIÓN DE LAS OBLIGACIONES PREVISIONALES	150125 : PUENTE PIEDRA	0	137 : PLANILLA	84,580.85	62,432.00	66,242.00	63,752.00	63,801.98	64,001.98	69,563.00	69,563.00	69,563.00	69,563.00	69,563.00	69,563.19	822,189.00
AOI00052200394	ACCIONES DE DOCENCIA	150125 : PUENTE PIEDRA	0	060 : INFORME	53,459.00	110,204.00	72,890.00	121,522.00	122,417.00	120,849.00	66,070.79	66,070.79	66,070.79	85,355.79	66,070.79	200,148.79	1,151,128.74
AOI00052200407	ACCIONES DE ADMINISTRACION	150125 : PUENTE PIEDRA	0	060 : INFORME	53,459.00	110,204.00	72,890.00	121,522.00	122,417.00	120,849.00	69,205.47	69,205.47	69,205.46	88,490.46	69,205.46	203,283.46	1,169,936.78
AOI00052200415	ACCIONES DE ESTADISTICA	150125 : PUENTE PIEDRA	0	060 : INFORME	53,459.00	110,204.00	72,890.00	121,522.00	122,417.00	120,849.00	67,501.13	67,501.13	67,501.13	86,786.13	67,501.13	201,579.13	1,159,710.78
AOI00052200416	ACCIONES DE SEGUROS	150125 : PUENTE PIEDRA	0	060 : INFORME	53,466.95	110,211.14	72,901.81	121,536.78	122,428.96	120,861.59	66,070.77	66,070.77	66,070.77	85,360.77	66,070.77	200,149.31	1,151,200.39
AOI00052200417	ACCIONES DE LOGISTICA	150125 : PUENTE PIEDRA	0	060 : INFORME	53,459.00	110,204.00	72,890.00	121,522.00	122,417.00	120,849.00	67,501.13	67,501.13	67,501.13	86,786.13	67,501.13	201,579.14	1,159,710.79
AOI00052200418	ACCIONES DE CALIDAD	150125 : PUENTE PIEDRA	0	060 : INFORME	53,459.00	110,204.00	72,890.00	121,522.00	122,417.00	120,849.00	67,501.13	67,501.13	67,501.13	86,786.13	67,501.13	201,579.13	1,159,710.78

OEI.05 MEJORAR LA GESTIÓN Y EL DESARROLLO DE LOS RECURSOS HUMANOS EN SALUD CON ÉNFASIS EN COMPETENCIAS; Y LA DISPONIBILIDAD EQUITATIVA EN EL PAÍS

AEI.05.01 PLAN DE DOTACIÓN DE RECURSOS HUMANOS EN SALUD ACORDADO CON GOBIERNOS REGIONALES; IMPLEMENTADO.

COD.	Actividad Operativa	Ubigeo	Meta Física Anual	U.M.	PROGRAMACION 1	2	3	4	5	6	7	8	9	10	11	12	Monto POI S/.
AOI00052200342	ACCIONES EN GESTION DE RECURSOS HUMANOS	150125 : PUENTE	450	088 : PERSONA	35,723.06	29,611.00	29,490.56	28,781.97	27,347.00	26,643.00	82,421.72	82,421.72	82,421.72	82,421.72	82,421.72	82,421.81	672,127.00

PIEDRA CAPACITADA

Centro de Costo: 02.04 - UNIDAD DE SERVICIOS GENERALES

OEI.02 GARANTIZAR EL ACCESO A CUIDADOS Y SERVICIOS DE SALUD DE CALIDAD ORGANIZADOS EN REDES INTEGRADAS DE SALUD; CENTRADAS EN LA PERSONA; FAMILIA Y COMUNIDAD; CON ÉNFASIS EN LA PROMOCIÓN DE LA SALUD Y LA PRE

AEI.02.03 REDES INTEGRADAS DE SALUD; IMPLEMENTADAS PROGRESIVAMENTE A NIVEL NACIONAL.

COD.	Actividad Operativa	Ubigeo	Meta Fisica Anual	U.M.	PROGRAMACION 1	2	3	4	5	6	7	8	9	10	11	12	Monto POI S/.
AOI00052200094	MANTENIMIENTO Y REPARACION DE INFRAESTRUCTURA	150125 : PUENTE PIEDRA	444	060 : INFORME	0.00	0.00	0.00	0.00	0.00	0.00	0.00	0.00	0.00	0.00	0.00	0.00	0.00
AOI00052200101	ACCIONES DE SERVICIOS GENERALES	150125 : PUENTE PIEDRA	0	060 : INFORME	32,488.45	73,517.79	124,804.04	123,576.86	106,208.67	55,727.15	110,385.00	110,385.00	110,385.00	110,385.00	110,385.00	110,392.04	1,178,640.00
AOI00052200104	ACTIVIDADES DE MANTENIMIENTO Y REPARACION DE EQUIPO	150125 : PUENTE PIEDRA	840	042 : EQUIPO	0.00	0.00	9,600.00	0.00	0.00	3,560.00	0.00	0.00	0.00	4,840.00	108,580.00	0.00	126,580.00
AOI00052200368	ACCIONES DE COSTURA	150125 : PUENTE PIEDRA	0	060 : INFORME	32,486.00	73,514.00	124,802.00	123,572.00	106,206.00	55,726.00	110,382.00	110,382.00	110,382.00	110,382.00	110,382.00	110,382.00	1,178,598.00
AOI00052200491	ACCIONES DE LAVANDERIA	150125 : PUENTE PIEDRA	0	001 : ACCION	32,486.00	73,514.00	124,802.00	123,572.00	106,206.00	55,726.00	110,382.00	110,382.00	110,382.00	110,382.00	110,382.00	110,382.00	1,178,598.00

Centro de Costo: 03 - ORGANO DE CONTROL INSTITUCIONAL

OEI.04 FORTALECER LA RECTORÍA Y LA GOBERNANZA SOBRE EL SISTEMA DE SALUD; Y LA GESTIÓN INSTITUCIONAL; PARA EL DESEMPEÑO EFICIENTE; ÉTICO E ÍNTEGRO; EN EL MARCO DE LA MODERNIZACIÓN DE LA GESTIÓN PÚBLICA

AEI.04.05 SISTEMA DE CONTROL INTERNO; PLAN DE INTEGRIDAD Y LUCHA CONTRA LA CORRUPCIÓN FORTALECIDO.

COD.	Actividad Operativa	Ubigeo	Meta Fisica Anual	U.M.	PROGRAMACION 1	2	3	4	5	6	7	8	9	10	11	12	Monto POI S/.
AOI00052200107	SERVICIO DE CONTROL POSTERIOR	150125 : PUENTE PIEDRA	0	060 : INFORME	388.00	1,059.00	302.00	279.00	280.00	279.00	0.00	0.00	6,644.00	0.00	0.00	6,547.00	15,778.00
AOI00052200108	SERVICIO DE CONTROL SIMULTANEO	150125 : PUENTE PIEDRA	0	060 : INFORME	388.00	1,059.00	302.00	279.00	280.00	279.00	0.00	0.00	6,644.00	0.00	0.00	6,547.00	15,778.00
AOI00052200109	SERVICIOS RELACIONADOS	150125 : PUENTE PIEDRA	0	060 : INFORME	390.00	1,062.00	302.00	279.00	24,374.58	279.00	0.00	0.00	17,251.42	0.00	0.00	6,550.00	50,488.00

Centro de Costo: 05 - OFICINA DE PLANEAMIENTO ESTRATEGICO

OEI.04 FORTALECER LA RECTORÍA Y LA GOBERNANZA SOBRE EL SISTEMA DE SALUD; Y LA GESTIÓN INSTITUCIONAL; PARA EL DESEMPEÑO EFICIENTE; ÉTICO E ÍNTEGRO; EN EL MARCO DE LA MODERNIZACIÓN DE LA GESTIÓN PÚBLICA

AEI.04.03 ASIGNACIÓN Y GESTIÓN DEL PRESUPUESTO PÚBLICO EFICIENTE Y ORIENTADO A RESULTADOS EN EL SISTEMA DE SALUD.

COD.	Actividad Operativa	Ubigeo	Meta Fisica Anual	U.M.	PROGRAMACION 1	2	3	4	5	6	7	8	9	10	11	12	Monto POI S/.
AOI00052200307	ACCIONES DE PRESUPUESTO	150125 : PUENTE PIEDRA	0	001 : ACCION	3,581.00	4,840.20	3,424.00	5,290.00	2,877.00	2,921.00	64,653.00	64,653.00	64,653.00	64,653.00	64,653.00	64,658.00	410,856.20
AOI00052200379	ACCIONES DE PLANEAMIENTO	150125 : PUENTE PIEDRA	0	001 : ACCION	3,581.00	4,840.20	3,424.00	5,290.00	2,877.00	2,921.00	61,919.00	61,919.00	61,919.00	61,919.00	61,919.00	61,919.00	394,447.20
AOI00052200380	ACCIONES DE COSTOS	150125 : PUENTE PIEDRA	0	060 : INFORME	3,581.00	4,840.20	3,424.00	5,290.00	2,877.00	2,921.00	61,919.00	61,919.00	61,919.00	61,919.00	61,919.00	61,919.00	394,447.20
AOI00052200381	ACCIONES DE PROYECTOS	150125 : PUENTE PIEDRA	0	060 : INFORME	3,584.45	4,844.45	3,426.71	5,294.94	2,877.93	2,923.00	61,921.00	61,921.00	61,921.00	61,921.00	61,921.00	61,925.72	394,482.20
AOI00052200382	ACCIONES DE ORGANIZACION	150125 : PUENTE PIEDRA	0	001 : ACCION	3,581.00	4,840.20	3,424.00	5,290.00	2,877.00	2,921.00	61,919.00	61,919.00	61,919.00	61,919.00	61,919.00	61,919.00	394,447.20

Centro de Costo: 06 - UNIDAD DE EPIDEMIOLOGIA Y SALUD AMBIENTAL

OEI.01 PREVENIR; VIGILAR; CONTROLAR Y REDUCIR EL IMPACTO DE LAS ENFERMEDADES; DAÑOS Y CONDICIONES QUE AFECTAN LA SALUD DE LA POBLACIÓN; CON ÉNFASIS EN LAS PRIORIDADES NACIONALES

AEI.01.09 PREVENCIÓN; DETECCIÓN; ATENCIÓN Y VIGILANCIA INTEGRAL DE LOS FACTORES DE RIESGO RELACIONADOS AL MEDIO AMBIENTE QUE AFECTAN LA SALUD DE LA POBLACIÓN; IMPLEMENTADOS CON EFICIENCIA.

COD. Actividad Operativa Ubigeo Meta Fisica U.M. PROGRAMACION Monto POI

			Anual		1	2	3	4	5	6	7	8	9	10	11	12	S/.
AOI00052200270	VIGILANCIA EN SANEAMIENTO BÁSICO	150125 : PUENTE PIEDRA	0	060 : INFORME	9,248.50	9,297.00	10,680.00	29,867.50	27,852.34	46,806.50	30,654.00	30,654.00	30,654.00	30,654.00	32,149.00	30,656.00	319,172.84
AOI00052200271	VIGILANCIA Y MONITOREO DE BIOSEGURIDAD	150125 : PUENTE PIEDRA	0	060 : INFORME	9,248.50	9,298.22	10,680.58	29,869.79	27,852.34	46,807.72	30,654.00	30,654.00	30,654.00	30,654.00	32,151.00	30,656.00	319,180.15
AOI00052200272	GESTION Y MANEJO DE RESIDUOS SOLIDOS	150125 : PUENTE PIEDRA	0	060 : INFORME	9,249.50	9,297.00	10,680.00	29,867.50	27,852.34	46,806.50	30,656.00	30,656.00	30,656.00	30,656.00	32,151.00	30,659.17	319,187.01

OEI.02 GARANTIZAR EL ACCESO A CUIDADOS Y SERVICIOS DE SALUD DE CALIDAD ORGANIZADOS EN REDES INTEGRADAS DE SALUD; CENTRADAS EN LA PERSONA; FAMILIA Y COMUNIDAD; CON ÉNFASIS EN LA PROMOCIÓN DE LA SALUD Y LA PRE

AEI.02.03 REDES INTEGRADAS DE SALUD; IMPLEMENTADAS PROGRESIVAMENTE A NIVEL NACIONAL.

COD.	Actividad Operativa	Ubigeo	Meta Fisica Anual	U.M.	PROGRAMACION 1	2	3	4	5	6	7	8	9	10	11	12	Monto POI S/.
AOI00052200118	CONTROL E HIGIENE ALIMENTARIO	150125 : PUENTE PIEDRA	0	060 : INFORME	951.00	465.00	594.00	555.00	564.00	561.00	501.00	501.00	3,838.00	501.00	3,838.00	505.00	13,374.00
AOI00052200273	ACCIONES DE INFORMACION	150125 : PUENTE PIEDRA	0	001 : ACCION	548.00	4,151.00	433.00	2,228.00	1,642.00	1,606.00	0.00	292.00	0.00	3,903.00	0.00	8,193.00	22,996.00
AOI00052200274	VIGILANCIA EPIDEMIOLOGICA HOSPITALARIA	150125 : PUENTE PIEDRA	0	001 : ACCION	548.00	4,151.00	433.00	2,228.00	1,642.00	1,606.00	0.00	292.00	0.00	3,903.00	0.00	8,193.00	22,996.00
AOI00052200275	NOTIFICACION Y SEGUIMIENTO DE CASOS	150125 : PUENTE PIEDRA	0	001 : ACCION	548.00	4,151.00	433.00	2,228.00	1,642.00	1,606.00	0.00	292.00	0.00	3,903.00	0.00	8,193.00	22,996.00
AOI00052200276	VIGILANCIA, INVESTIGACION Y CONTROL	150125 : PUENTE PIEDRA	0	001 : ACCION	548.00	4,154.00	440.00	2,235.00	1,645.00	1,610.00	0.00	295.00	0.00	3,909.00	0.00	8,198.00	23,034.00
AOI00052200277	VIGILANCIA EPIDEMIOLOGICA DE DAÑOS NO TRANSMISIBLES	150125 : PUENTE PIEDRA	0	001 : ACCION	548.00	4,151.00	433.00	2,228.00	1,642.00	1,606.00	0.00	292.00	0.00	3,903.00	0.00	8,193.00	22,996.00

Centro de Costo: 10 - DEPARTAMENTO DE MEDICINA

OEI.01 PREVENIR; VIGILAR; CONTROLAR Y REDUCIR EL IMPACTO DE LAS ENFERMEDADES; DAÑOS Y CONDICIONES QUE AFECTAN LA SALUD DE LA POBLACIÓN; CON ÉNFASIS EN LAS PRIORIDADES NACIONALES

AEI.01.02 PREVENCIÓN Y CONTROL DE ENFERMEDADES TRANSMISIBLES; FORTALECIDOS; CON ÉNFASIS EN LAS PRIORIDADES SANITARIAS NACIONALES.

COD.	Actividad Operativa	Ubigeo	Meta Fisica Anual	U.M.	PROGRAMACION 1	2	3	4	5	6	7	8	9	10	11	12	Monto POI S/.
AOI00052200288	4396901 - NIÑOS Y ADOLESCENTES CON DIAGNÓSTICO DE VIH QUE RECIBEN ATENCIÓN INTEGRAL	150125 : PUENTE PIEDRA	0	087 : PERSONA ATENDIDA	9,996.00	18,167.00	12,427.00	25,797.00	23,812.00	24,795.00	30,057.50	30,057.50	30,057.50	30,057.50	30,057.50	30,057.50	295,339.00
AOI00052200289	4396902 - ADULTOS Y JÓVENES CON DIAGNÓSTICO DE VIH QUE RECIBEN ATENCIÓN INTEGRAL	150125 : PUENTE PIEDRA	0	087 : PERSONA ATENDIDA	9,997.86	18,167.37	12,427.56	25,798.78	23,812.15	24,795.21	30,057.50	30,057.50	30,057.50	30,057.50	30,057.50	30,064.57	295,351.00
AOI00052200481	4397202 - SEGUIMIENTO DE LOS PAT XDR Y PRE XDR EN ESTABLECIMIENTOS DE SALUD	150125 : PUENTE PIEDRA	0	394 : PERSONA TRATADA	0.00	0.00	2,322.97	2,393.00	3,633.00	15,309.15	0.00	0.00	3,357.50	3,357.50	11,974.38	3,357.50	45,705.00
AOI00052200504	5006372 - HEMODIÁLISIS POR INSUFICIENCIA RENAL	150125 : PUENTE PIEDRA	600	087 : PERSONA ATENDIDA	0.00	0.00	0.00	0.00	0.00	0.00	0.00	0.00	0.00	0.00	204,828.00	0.00	204,828.00

OEI.01 PREVENIR; VIGILAR; CONTROLAR Y REDUCIR EL IMPACTO DE LAS ENFERMEDADES; DAÑOS Y CONDICIONES QUE AFECTAN LA SALUD DE LA POBLACIÓN; CON ÉNFASIS EN LAS PRIORIDADES NACIONALES

AEI.01.06 PREVENCIÓN; DETECCIÓN PRECOZ Y ATENCIÓN INTEGRAL; POR CURSO DE VIDA; DE ENFERMEDADES NO TRANSMISIBLES CON ÉNFASIS EN LAS PRIORIDADES SANITARIAS NACIONALES.

COD.	Actividad Operativa	Ubigeo	Meta Fisica Anual	U.M.	PROGRAMACION 1	2	3	4	5	6	7	8	9	10	11	12	Monto POI S/.
AOI00052200322	0215095 - DIAGNOSTICO DEL CANCER DE COLON Y RECTO	150125 : PUENTE PIEDRA	7	393 : PERSONA DIAGNOSTICADA	0.00	0.00	0.00	0.00	0.00	0.00	0.00	0.00	5,000.00	0.00	0.00	0.00	5,000.00
AOI00052200324	0215099 - DIAGNOSTICO DE LEUCEMIA	150125 : PUENTE PIEDRA	0	393 : PERSONA DIAGNOSTICADA	0.00	0.00	0.00	0.00	0.00	0.00	0.00	0.00	0.00	0.00	1,000.00	0.00	1,000.00
AOI00052200326	0215103 - DIAGNOSTICO DEL CANCER DE PIEL NO MELANOMA	150125 : PUENTE PIEDRA	7	393 : PERSONA DIAGNOSTICADA	0.00	0.00	0.00	0.00	0.00	0.00	0.00	0.00	1,000.00	0.00	0.00	0.00	1,000.00
AOI00052200328	0215105 - ATENCION CON CUIDADOS PALIATIVOS EN EL ESTABLECIMIENTO DE	150125 : PUENTE	0	087 : PERSONA ATENDIDA	0.00	0.00	0.00	0.00	0.00	0.00	0.00	0.00	0.00	0.00	0.00	36,189.00	36,189.00

	SALUD	PIEDRA																
AOI00052200494	4398702 - POBLACION INFORMADA EN PREVENCION Y CONTROL DE LAS ENFERMEDADES NO TRANSMISIBLES POR MEDIOS ALTERNATIVOS	150125 : PUENTE PIEDRA	0	259 : PERSONA INFORMADA	127,873.30	39,199.96	31,659.51	30,826.40	30,698.00	30,282.45	26,219.00	26,219.00	26,219.00	26,219.00	26,219.00	26,221.38	447,856.00

OEI.02 GARANTIZAR EL ACCESO A CUIDADOS Y SERVICIOS DE SALUD DE CALIDAD ORGANIZADOS EN REDES INTEGRADAS DE SALUD; CENTRADAS EN LA PERSONA; FAMILIA Y COMUNIDAD; CON ÉNFASIS EN LA PROMOCIÓN DE LA SALUD Y LA PRE

AEI.02.03 REDES INTEGRADAS DE SALUD; IMPLEMENTADAS PROGRESIVAMENTE A NIVEL NACIONAL.

COD.	Actividad Operativa	Ubigeo	Meta Fisica Anual	U.M.	PROGRAMACION 1	2	3	4	5	6	7	8	9	10	11	12	Monto POI S/.
AOI00052200290	ATENCION DE PACIENTES EN HOSPITALIZACION	150125 : PUENTE PIEDRA	0	031 : DIA-CAMA	66,941.00	94,012.00	120,924.00	141,977.00	128,785.00	128,761.00	0.00	0.00	0.00	0.00	0.00	784,339.00	1,465,739.00
AOI00052200396	ATENCION EN CONSULTAS EXTERNAS MEDICINA	150125 : PUENTE PIEDRA	0	087 : PERSONA ATENDIDA	24,498.00	30,951.00	40,101.00	34,000.00	26,517.00	62,345.00	45,746.00	45,746.00	45,746.00	45,746.00	45,759.00	45,746.00	492,901.00
AOI00052200439	OTRAS ATENCIONES DE SALUD ESPECIALIZADAS	150125 : PUENTE PIEDRA	0	006 : ATENCION	70,075.94	50,681.06	88,128.91	292,744.96	457,140.86	136,302.95	410,761.00	410,761.00	410,761.00	410,761.00	410,761.00	1,507,688.32	4,656,568.00

Centro de Costo: 10.01 - SERVICIO DE MEDICINA INTERNA

OEI.01 PREVENIR; VIGILAR; CONTROLAR Y REDUCIR EL IMPACTO DE LAS ENFERMEDADES; DAÑOS Y CONDICIONES QUE AFECTAN LA SALUD DE LA POBLACIÓN; CON ÉNFASIS EN LAS PRIORIDADES NACIONALES

AEI.01.02 PREVENCIÓN Y CONTROL DE ENFERMEDADES TRANSMISIBLES; FORTALECIDOS; CON ÉNFASIS EN LAS PRIORIDADES SANITARIAS NACIONALES.

COD.	Actividad Operativa	Ubigeo	Meta Fisica Anual	U.M.	PROGRAMACION 1	2	3	4	5	6	7	8	9	10	11	12	Monto POI S/.
AOI00052200010	4398301 - LOCALIZACION Y DIAGNOSTICO DE CASOS DE MALARIA	150125 : PUENTE PIEDRA	3	393 : PERSONA DIAGNOSTICADA	1,239.00	1,480.00	1,253.00	1,975.00	1,306.00	1,621.00	1,353.00	1,353.00	1,353.00	1,353.00	1,520.00	1,353.00	17,159.00
AOI00052200011	4398302 - TRATAMIENTO Y SEGUIMIENTO DE LOS CASOS DIAGNOSTICADOS DE MALARIA CON PLASMODIUM VIVAX	150125 : PUENTE PIEDRA	0	394 : PERSONA TRATADA	1,239.00	1,480.00	1,253.00	1,975.00	1,306.00	1,621.00	1,353.00	1,353.00	1,353.00	1,353.00	1,520.00	1,353.00	17,159.00
AOI00052200012	4398303 - TRATAMIENTO Y SEGUIMIENTO DE LOS CASOS DIAGNOSTICADOS CON MALARIA FALCIPARUM	150125 : PUENTE PIEDRA	0	394 : PERSONA TRATADA	1,239.00	1,480.00	1,253.00	1,975.00	1,306.00	1,621.00	1,353.00	1,353.00	1,353.00	1,353.00	1,520.00	1,353.00	17,159.00
AOI00052200013	4398304 - DETECCION Y DIAGNOSTICO DE CASO PROBABLE DE DENGUE	150125 : PUENTE PIEDRA	0	393 : PERSONA DIAGNOSTICADA	1,239.00	1,480.00	1,253.00	1,975.00	1,306.00	1,621.00	1,353.00	1,353.00	1,353.00	1,353.00	1,520.00	1,353.00	17,159.00
AOI00052200014	4398305 - ATENCION CASOS DE DENGUE SIN SIGNOS DE ALARMA	150125 : PUENTE PIEDRA	5	087 : PERSONA ATENDIDA	1,239.00	1,480.00	1,253.00	1,975.00	1,306.00	1,621.00	1,353.00	1,353.00	1,353.00	1,353.00	1,520.00	1,353.00	17,159.00
AOI00052200015	4398306 - ATENCION Y TRATAMIENTO DE CASOS DE DENGUE CON SIGNOS DE ALARMA	150125 : PUENTE PIEDRA	2	394 : PERSONA TRATADA	1,239.00	1,480.00	1,253.00	1,975.00	1,306.00	1,621.00	1,353.00	1,353.00	1,353.00	1,353.00	1,520.00	1,353.00	17,159.00
AOI00052200016	4398307 - ATENCION Y TRATAMIENTO DE CASOS DE DENGUE GRAVE	150125 : PUENTE PIEDRA	0	394 : PERSONA TRATADA	1,239.00	1,480.00	1,253.00	1,975.00	1,306.00	1,621.00	1,353.00	1,353.00	1,353.00	1,353.00	1,520.00	1,353.00	17,159.00
AOI00052200017	4398308 - DETECCION Y DIAGNOSTICO DE CASOS DE BARTONELOSIS	150125 : PUENTE PIEDRA	0	393 : PERSONA DIAGNOSTICADA	1,239.00	1,480.00	1,253.00	1,975.00	1,306.00	1,621.00	1,353.00	1,353.00	1,353.00	1,353.00	1,520.00	1,353.00	17,159.00
AOI00052200018	4398312 - PERSONA PROTEGIDA CON VACUNA ANTIAMARILICA	150125 : PUENTE PIEDRA	0	191 : PERSONA PROTEGIDA	1,239.00	1,480.00	1,253.00	1,975.00	1,306.00	1,621.00	1,353.00	1,353.00	1,353.00	1,353.00	1,520.00	1,353.00	17,159.00
AOI00052200019	4398313 - DIAGNOSTICO Y TRATAMIENTO DE LOS CASOS DE FIEBRE AMARILLA	150125 : PUENTE PIEDRA	0	393 : PERSONA DIAGNOSTICADA	1,239.00	1,480.00	1,253.00	1,975.00	1,306.00	1,621.00	1,353.00	1,353.00	1,353.00	1,353.00	1,520.00	1,353.00	17,159.00
AOI00052200020	4398314 - LOCALIZACION Y DIAGNOSTICO DE CASOS DE LEISHMANIOSIS CUTANEA Y MUCOCUTANEA	150125 : PUENTE PIEDRA	0	393 : PERSONA DIAGNOSTICADA	1,239.00	1,480.00	1,253.00	1,975.00	1,306.00	1,621.00	1,353.00	1,353.00	1,353.00	1,353.00	1,520.00	1,353.00	17,159.00
AOI00052200021	4398315 - TRATAMIENTO DE CASOS DE LEISHMANIOSIS CUTANEO Y MUCOCUTANEA CON DROGAS DE 1RA LINEA	150125 : PUENTE PIEDRA	0	394 : PERSONA TRATADA	1,239.00	1,480.00	1,253.00	1,975.00	1,306.00	1,621.00	1,353.00	1,353.00	1,353.00	1,353.00	1,520.00	1,353.00	17,159.00
AOI00052200022	4398318 - LOCALIZACION Y DIAGNOSTICO DE CASOS DE CHAGAS EN MENORES DE 15 AÑOS	150125 : PUENTE PIEDRA	0	393 : PERSONA DIAGNOSTICADA	1,239.00	1,480.00	1,253.00	1,975.00	1,306.00	1,621.00	1,353.00	1,353.00	1,353.00	1,353.00	1,520.00	1,353.00	17,159.00
AOI00052200023	4398320 - TRATAMIENTO DE LOS CASOS DIAGNOSTICADOS CON CHAGAS	150125 : PUENTE PIEDRA	0	394 : PERSONA TRATADA	1,239.00	1,480.00	1,253.00	1,975.00	1,306.00	1,621.00	1,353.00	1,353.00	1,353.00	1,353.00	1,520.00	1,353.00	17,159.00
AOI00052200024	4398321 - LOCALIZACIÓN Y DIAGNÓSTICO DE	150125 :	0	393 : PERSONA	1,239.00	1,480.00	1,253.00	1,975.00	1,306.00	1,621.00	1,353.00	1,353.00	1,353.00	1,353.00	1,520.00	1,353.00	17,159.00

	CASOS PROBABLES DE CHIKUNGUNYA	PUENTE PIEDRA		DIAGNOSTICADA													
AOI00052200027	4398401 - PERSONA EXPUESTA A RABIA RECIBE ATENCION INTEGRAL	150125 : PUENTE PIEDRA	0	394 : PERSONA TRATADA	682.00	1,059.00	677.00	1,015.00	1,494.00	3,055.80	0.00	0.00	0.00	0.00	4,196.20	4,092.00	16,271.00
AOI00052200029	4398408 - TRATAMIENTO DE PERSONAS CON DIAGNOSTICO DE ACCIDENTE POR OTRAS ESPECIES DE ANIMALES	150125 : PUENTE PIEDRA	0	394 : PERSONA TRATADA	682.00	1,059.00	677.00	1,015.00	1,044.00	1,038.00	0.00	0.00	0.00	0.00	7,956.00	0.00	13,471.00
AOI00052200030	4398404 - TRATAMIENTO DE PERSONAS CON DIAGNOSTICO DE ACCIDENTE POR ARACNIDOS	150125 : PUENTE PIEDRA	40	394 : PERSONA TRATADA	682.00	1,059.00	677.00	1,015.00	1,044.00	1,038.00	0.00	0.00	0.00	0.00	3,864.00	4,092.00	13,471.00
AOI00052200032	4398406 - TRATAMIENTO DE PERSONAS CON DIAGNOSTICO DE ACCIDENTE POR OFIDISMO	150125 : PUENTE PIEDRA	0	394 : PERSONA TRATADA	682.00	1,059.00	677.00	1,015.00	1,044.00	1,038.00	0.00	0.00	0.00	0.00	7,956.00	0.00	13,471.00
AOI00052200034	4398409 - DIAGNOSTICO LABORATORIAL DE BRUCELA	150125 : PUENTE PIEDRA	0	393 : PERSONA DIAGNOSTICADA	682.00	1,059.00	677.00	1,015.00	1,044.00	1,038.00	0.00	0.00	0.00	0.00	7,956.00	0.00	13,471.00
AOI00052200035	4398411 - PERSONAS TRATADAS CON DIAGNOSTICO DE BRUCELOSIS	150125 : PUENTE PIEDRA	0	394 : PERSONA TRATADA	682.00	1,059.00	677.00	1,015.00	1,044.00	1,038.00	0.00	0.00	0.00	0.00	7,956.00	0.00	13,471.00
AOI00052200036	4398412 - DIAGNOSTICO LABORATORIAL DE CARBUNCO	150125 : PUENTE PIEDRA	0	393 : PERSONA DIAGNOSTICADA	682.00	1,059.00	677.00	1,015.00	1,044.00	1,038.00	0.00	0.00	0.00	0.00	7,956.00	0.00	13,471.00
AOI00052200037	4398416 - DIAGNOSTICO Y TRATAMIENTO DE PERSONAS CON SOSPECHA DE PESTE	150125 : PUENTE PIEDRA	0	394 : PERSONA TRATADA	682.00	1,059.00	677.00	1,015.00	1,044.00	1,038.00	0.00	0.00	0.00	0.00	7,956.00	0.00	13,471.00
AOI00052200038	4398418 - TRATAMIENTO DE PERSONAS CON SOSPECHA DE LEPTOSPIROSIS	150125 : PUENTE PIEDRA	0	394 : PERSONA TRATADA	682.00	1,059.00	677.00	1,015.00	1,044.00	1,038.00	0.00	0.00	0.00	0.00	7,956.00	0.00	13,471.00
AOI00052200039	4398423 - PERSONA TRATADA CON DIAGNOSTICO DE FASCIOLOSIS	150125 : PUENTE PIEDRA	0	394 : PERSONA TRATADA	682.00	1,059.00	677.00	1,015.00	1,044.00	1,038.00	0.00	0.00	0.00	0.00	7,956.00	0.00	13,471.00
AOI00052200041	4398426 - PERSONA TRATADA CON DIAGNOSTICO DE CISTICERCOSIS	150125 : PUENTE PIEDRA	0	394 : PERSONA TRATADA	682.00	1,059.00	677.00	1,015.00	1,044.00	1,038.00	0.00	0.00	0.00	0.00	7,956.00	0.00	13,471.00
AOI00052200042	4398429 - DIAGNOSTICO CONFIRMATORIO DE EQUINOCOCOSIS	150125 : PUENTE PIEDRA	0	393 : PERSONA DIAGNOSTICADA	682.00	1,059.00	677.00	1,015.00	1,044.00	1,038.00	0.00	0.00	0.00	0.00	7,956.00	0.00	13,471.00
AOI00052200043	4398430 - PERSONA TRATADA CON DIAGNOSTICO DE EQUINOCOCOSIS	150125 : PUENTE PIEDRA	0	394 : PERSONA TRATADA	690.00	1,068.00	679.23	1,023.74	1,105.00	1,090.54	0.00	0.00	0.00	0.00	7,971.49	0.00	13,628.00
AOI00052200350	4398322 - ATENCIÓN Y TRATAMIENTO DE CASOS DE CHIKUNGUNYA	150125 : PUENTE PIEDRA	0	394 : PERSONA TRATADA	1,251.16	1,497.40	1,264.56	2,004.67	1,317.55	1,639.18	1,382.00	1,382.00	1,382.00	1,382.00	1,536.00	1,389.48	17,428.00
AOI00052200352	4398311 - TRATAMIENTO DE CASOS BARTONELOSIS VERRUCOSA	150125 : PUENTE PIEDRA	0	394 : PERSONA TRATADA	1,239.00	1,480.00	1,253.00	1,975.00	1,306.00	1,621.00	1,353.00	1,353.00	1,353.00	1,353.00	1,520.00	1,353.00	17,159.00
AOI00052200353	4398316 - TRATAMIENTO DE CASOS DE LEISHMANIOSIS CON FALTA DE RESPUESTA A SALES ANTIMONIALES PENTAVALENTES	150125 : PUENTE PIEDRA	0	394 : PERSONA TRATADA	1,239.00	1,480.00	1,253.00	1,975.00	1,306.00	1,621.00	1,353.00	1,353.00	1,353.00	1,353.00	1,520.00	1,353.00	17,159.00
AOI00052200354	4398317 - TRATAMIENTO DE CASOS DE LEISHMANIOSIS CUTANEA MUCOSA GRAVE (LMCG)	150125 : PUENTE PIEDRA	2	394 : PERSONA TRATADA	1,239.00	1,480.00	1,253.00	1,975.00	1,306.00	1,621.00	1,353.00	1,353.00	1,353.00	1,353.00	1,520.00	1,353.00	17,159.00
AOI00052200357	4398414 - PERSONAS TRATADAS CON DIAGNOSTICO DE CARBUNCO	150125 : PUENTE PIEDRA	0	394 : PERSONA TRATADA	682.00	1,059.00	677.00	1,015.00	1,044.00	1,038.00	0.00	0.00	0.00	0.00	7,956.00	0.00	13,471.00
AOI00052200446	0067301 - POBLACIÓN GENERAL QUE RECIBE TAMIZAJE PARA HEPATITIS B	150121 : PUEBLO LIBRE	0	438 : PERSONA TAMIZADA	0.00	0.00	1,590.00	128.00	2,430.00	0.00	0.00	0.00	0.00	0.00	850.00	0.00	4,998.00
AOI00052200447	0067302 - POBLACIÓN CON DIAGNOSTICO DE HEPATITIS B CRÓNICA QUE RECIBEN ATENCIÓN INTEGRAL	150125 : PUENTE PIEDRA	0	394 : PERSONA TRATADA	0.00	0.00	1,590.00	128.00	2,430.00	0.00	0.00	0.00	0.00	0.00	850.00	0.00	4,998.00
AOI00052200448	0067304 - NIÑOS EXPUESTOS A HEPATITIS B QUE RECIBEN ATENCIÓN INTEGRAL	150123 : PACHACAMAC	0	436 : NIÑO ATENDIDO	0.00	0.00	1,590.00	131.00	2,431.12	0.00	0.00	0.00	0.00	0.00	853.88	0.00	5,006.00
AOI00052200486	4398309 - TRATAMIENTO DE CASOS DE BARTONELOSIS AGUDA	150125 : PUENTE PIEDRA	1	394 : PERSONA TRATADA	1,239.00	1,480.00	1,253.00	1,975.00	1,306.00	1,621.00	1,353.00	1,353.00	1,353.00	1,353.00	1,520.00	1,353.00	17,159.00
AOI00052200487	4398425 - TRATAMIENTO DE PERSONAS CON TENIASIS	150125 : PUENTE PIEDRA	0	394 : PERSONA TRATADA	682.00	1,059.00	677.00	1,015.00	1,044.00	1,038.00	0.00	0.00	0.00	0.00	7,956.00	0.00	13,471.00
AOI00052200488	0067303 - POBLACIÓN CON HEPATITIS B QUE RECIBE SEGUIMIENTO Y MONITOREO	150125 : PUENTE	0	087 : PERSONA ATENDIDA	0.00	0.00	1,590.00	128.00	2,430.00	0.00	0.00	0.00	0.00	0.00	850.00	0.00	4,998.00

		PIEDRA																
AOI00052200492	0067305 - POBLACIÓN CON DIAGNÓSTICO DE HEPATITIS C QUE RECIBE ATENCIÓN INTEGRAL	150125 : PUENTE PIEDRA	0	394 : PERSONA TRATADA	0.00	0.00	0.00	0.00	0.00	0.00	0.00	0.00	0.00	750.00	0.00	0.00	750.00
AOI00052200493	0067306 - POBLACIÓN DE RIESGO QUE RECIBE TAMIZAJE PARA HEPATITIS C	150125 : PUENTE PIEDRA	884	438 : PERSONA TAMIZADA	0.00	0.00	0.00	0.00	0.00	0.00	0.00	0.00	0.00	750.00	0.00	0.00	750.00
AOI00052200498	4397502 - MONITOREO DEL PROGRAMA DE METAXENICAS Y ZOONOSIS	150125 : PUENTE PIEDRA	0	060 : INFORME	2,099.25	2,995.62	4,112.97	4,193.00	4,183.00	3,862.00	5,000.00	5,000.00	5,000.00	5,000.00	5,000.00	6,069.16	52,515.00

Centro de Costo: 10.02 - SERVICIO DE MEDICINA ESPECIALIZADA

OEI.01 PREVENIR; VIGILAR; CONTROLAR Y REDUCIR EL IMPACTO DE LAS ENFERMEDADES; DAÑOS Y CONDICIONES QUE AFECTAN LA SALUD DE LA POBLACIÓN; CON ÉNFASIS EN LAS PRIORIDADES NACIONALES

AEI.01.02 PREVENCIÓN Y CONTROL DE ENFERMEDADES TRANSMISIBLES; FORTALECIDOS; CON ÉNFASIS EN LAS PRIORIDADES SANITARIAS NACIONALES.

COD.	Actividad Operativa	Ubigeo	Meta Fisica Anual	U.M.	PROGRAMACION 1	2	3	4	5	6	7	8	9	10	11	12	Monto POI S/.
AOI00052200046	4397301 - DESPISTAJE Y DIAGNOSTICO DE TB Y VIH/SIDA	150125 : PUENTE PIEDRA	9	087 : PERSONA ATENDIDA	0.00	0.00	0.00	0.00	0.00	0.00	200.00	200.00	200.00	200.00	200.00	200.00	1,200.00
AOI00052200047	4397302 - DESPISTAJE Y DIAGNOSTICO PARA PACIENTES CON TB Y DIABETES MELLITUS	150125 : PUENTE PIEDRA	84	087 : PERSONA ATENDIDA	0.00	0.00	0.00	0.00	0.00	0.00	200.00	200.00	200.00	200.00	200.00	200.00	1,200.00
AOI00052200048	4397303 - DESPISTAJE Y DIAGNOSTICO PARA PACIENTES CON TB E INSUFICIENCIA RENAL	150125 : PUENTE PIEDRA	84	087 : PERSONA ATENDIDA	0.00	0.00	0.00	0.00	0.00	0.00	200.00	200.00	200.00	200.00	200.00	200.00	1,200.00
AOI00052200049	4397304 - DESPISTAJE Y DIAGNOSTICO DE TB Y ASMA	150125 : PUENTE PIEDRA	0	087 : PERSONA ATENDIDA	0.00	0.00	0.00	0.00	0.00	0.00	200.00	200.00	200.00	200.00	200.00	200.00	1,200.00
AOI00052200050	4397305 - DESPISTAJE Y DIAGNOSTICO DE TB Y EPOC	150125 : PUENTE PIEDRA	0	087 : PERSONA ATENDIDA	0.00	0.00	0.00	0.00	0.00	0.00	200.00	200.00	200.00	200.00	4,400.00	0.00	5,200.00
AOI00052200280	4396401 - DIAGNOSTICO DE TUBERCULOSIS PULMONAR	150125 : PUENTE PIEDRA	0	393 : PERSONA DIAGNOSTICADA	4,551.00	35,884.10	7,996.33	38,611.85	23,889.50	8,467.99	11,278.50	11,278.50	11,278.50	11,278.50	11,278.50	11,279.95	187,073.22
AOI00052200281	4396402 - DIAGNOSTICO DE TUBERCULOSIS EXTRA PULMONAR	150125 : PUENTE PIEDRA	19	393 : PERSONA DIAGNOSTICADA	4,551.00	35,884.10	7,996.10	38,611.85	23,889.50	8,467.00	11,279.13	11,279.13	13,110.13	11,279.13	11,279.13	11,280.58	188,906.78
AOI00052200463	4396505 - ATENCION DE LAS REACCIONES ADVERSAS A FARMACOS ANTITUBERCULOSOS	150125 : PUENTE PIEDRA	0	394 : PERSONA TRATADA	0.00	900.00	900.00	900.00	4,200.00	4,200.00	650.00	650.00	650.00	650.00	650.00	650.00	15,000.00
AOI00052200464	4396506 - ATENCION DE COMPLICACIONES QUE REQUIEREN HOSPITALIZACION DE PACIENTES EN TRATAMIENTO	150125 : PUENTE PIEDRA	10	394 : PERSONA TRATADA	0.00	900.00	900.00	900.00	4,200.00	4,200.00	650.00	650.00	650.00	650.00	650.00	650.00	15,000.00
AOI00052200499	4397401 - ATENCION CURATIVA DE TB Y DIABETES MELLITUS	150125 : PUENTE PIEDRA	4	394 : PERSONA TRATADA	0.00	45,360.00	2,552.97	2,623.00	2,643.00	2,369.23	14,970.00	14,970.00	14,970.00	14,970.00	14,970.00	14,972.80	145,371.00

OEI.01 PREVENIR; VIGILAR; CONTROLAR Y REDUCIR EL IMPACTO DE LAS ENFERMEDADES; DAÑOS Y CONDICIONES QUE AFECTAN LA SALUD DE LA POBLACIÓN; CON ÉNFASIS EN LAS PRIORIDADES NACIONALES

AEI.01.06 PREVENCIÓN; DETECCIÓN PRECOZ Y ATENCIÓN INTEGRAL; POR CURSO DE VIDA; DE ENFERMEDADES NO TRANSMISIBLES CON ÉNFASIS EN LAS PRIORIDADES SANITARIAS NACIONALES.

COD.	Actividad Operativa	Ubigeo	Meta Fisica Anual	U.M.	PROGRAMACION 1	2	3	4	5	6	7	8	9	10	11	12	Monto POI S/.
AOI00052200061	5001601 - MANEJO DE EMERGENCIA O URGENCIA HIPERTENSIVA	150125 : PUENTE PIEDRA	0	087 : PERSONA ATENDIDA	5,795.00	5,871.00	7,291.50	13,332.50	11,521.50	6,985.00	11,200.00	13,380.00	11,200.00	13,380.00	11,809.00	13,380.00	125,145.50
AOI00052200062	5001605 - PACIENTES CON ENFERMEDAD CARDIOMETABOLICA ORGANIZADOS QUE RECIBEN EDUCACION PARA EL CONTROL DE LA ENFERMEDAD	150125 : PUENTE PIEDRA	0	088 : PERSONA CAPACITADA	5,795.00	5,871.00	7,291.50	13,332.50	11,521.50	6,985.00	11,200.00	13,380.00	11,200.00	13,380.00	11,809.00	13,380.00	125,145.50
AOI00052200063	5001606 - PERSONAS HIPERTENSAS CON TRATAMIENTO ESPECIALIZADO	150125 : PUENTE PIEDRA	0	087 : PERSONA ATENDIDA	5,795.00	5,871.00	7,291.50	13,332.50	11,521.50	6,985.00	11,200.00	13,380.00	11,200.00	13,380.00	11,809.00	13,380.00	125,145.50
AOI00052200064	5001607 - PACIENTES HIPERTENSOS CON ESTRATIFICACION DE RIESGO CARDIOVASCULAR	150125 : PUENTE PIEDRA	0	090 : PERSONA EVALUADA	5,797.00	5,871.97	7,294.84	13,336.46	11,523.82	6,986.33	11,202.00	13,383.00	11,202.00	13,383.00	11,814.00	13,385.08	125,179.50
AOI00052200065	5001701 - MANEJO BASICO DE CRISIS HIPOGLICEMICA O HIPERGLICEMICA EN PACIENTES DIABETICOS	150125 : PUENTE PIEDRA	0	087 : PERSONA ATENDIDA	1,444.00	9,582.50	4,433.50	9,093.50	8,049.50	7,910.75	6,738.75	6,738.75	6,738.75	6,738.75	6,738.75	6,740.00	80,947.50
AOI00052200066	5001704 - PACIENTES DIABETICOS CON	150125 :	0	087 : PERSONA	1,444.00	9,582.50	4,433.50	9,093.50	8,049.50	7,910.75	6,738.75	6,738.75	6,738.75	6,738.75	6,738.75	6,740.00	80,947.50

	TRATAMIENTO ESPECIALIZADO	PUENTE PIEDRA		ATENDIDA													
AOI00052200067	0215089 - DIAGNOSTICO DEL CANCER DE ESTOMAGO	150125 : PUENTE PIEDRA	5	393 : PERSONA DIAGNOSTICADA	0.00	0.00	0.00	0.00	0.00	5,011.00	0.00	0.00	0.00	2,610.00	1,449.00	0.00	9,070.00
AOI00052200426	5001705 - VALORACIÓN DE COMPLICACIONES EN PERSONAS CON DIABETES	150125 : PUENTE PIEDRA	0	087 : PERSONA ATENDIDA	1,444.00	9,582.50	4,433.50	9,093.50	8,049.50	7,910.75	6,738.75	6,738.75	6,738.75	6,738.75	6,738.75	6,740.00	80,947.50
AOI00052200427	5001706 - MANEJO DEL SOBREPESO Y OBESIDAD	150125 : PUENTE PIEDRA	0	087 : PERSONA ATENDIDA	1,444.14	9,582.82	4,434.22	9,096.03	8,050.86	10,731.00	6,739.75	6,739.75	6,739.75	6,739.75	6,739.75	7,924.68	84,962.50
AOI00052200495	0044192 - MONITOREO, SUPERVISION, EVALUACION Y CONTROL DE PREVENCIÓN Y CONTROL DEL CÁNCER	150125 : PUENTE PIEDRA	0	060 : INFORME	0.00	3,000.00	9,007.56	8,573.09	8,363.98	7,977.79	12,703.00	12,703.00	12,703.00	12,703.00	56,188.00	12,703.58	156,626.00
AOI00052200501	4398502 - MONITOREO DEL PROGRAMA NO TRANSMISIBLES	150125 : PUENTE PIEDRA	0	060 : INFORME	10,987.40	20,177.16	24,396.23	24,888.30	24,634.44	49,697.21	71,827.00	71,827.00	71,827.00	71,827.00	71,827.00	71,834.26	585,750.00

Centro de Costo: 10.03 - SERVICIO DE MEDICINA FISICA Y REHABILITACION

OEI.01 PREVENIR; VIGILAR; CONTROLAR Y REDUCIR EL IMPACTO DE LAS ENFERMEDADES; DAÑOS Y CONDICIONES QUE AFECTAN LA SALUD DE LA POBLACIÓN; CON ÉNFASIS EN LAS PRIORIDADES NACIONALES

AEI.01.06 PREVENCIÓN; DETECCIÓN PRECOZ Y ATENCIÓN INTEGRAL; POR CURSO DE VIDA; DE ENFERMEDADES NO TRANSMISIBLES CON ÉNFASIS EN LAS PRIORIDADES SANITARIAS NACIONALES.

COD.	Actividad Operativa	Ubigeo	Meta Física Anual	U.M.	PROGRAMACION 1	2	3	4	5	6	7	8	9	10	11	12	Monto POI S/.
AOI00052200073	0515002 - AMPUTADOS DE MIEMBRO INFERIOR	150125 : PUENTE PIEDRA	0	087 : PERSONA ATENDIDA	0.00	91.00	734.00	546.00	1,540.00	1,573.00	0.00	0.00	0.00	0.00	5,010.00	0.00	9,494.00
AOI00052200074	0515003 - AMPUTADOS DE MIEMBRO SUPERIOR	150125 : PUENTE PIEDRA	0	087 : PERSONA ATENDIDA	0.00	300.00	734.00	546.00	1,540.00	1,573.00	0.00	0.00	0.00	0.00	5,010.00	0.00	9,703.00
AOI00052200075	0515004 - ENFERMEDAD MUSCULAR Y UNION MIONEURAL	150125 : PUENTE PIEDRA	0	087 : PERSONA ATENDIDA	0.00	300.00	734.00	546.00	1,540.00	1,573.00	0.00	0.00	0.00	0.00	5,010.00	0.00	9,703.00
AOI00052200076	0515005 - LESIONES DEL NERVIO PERIFERICO	150125 : PUENTE PIEDRA	0	087 : PERSONA ATENDIDA	0.00	300.00	734.00	546.00	1,540.00	1,573.00	0.00	0.00	0.00	0.00	5,010.00	0.00	9,703.00
AOI00052200077	0515006 - TRANSTORNOS DEL DESARROLLO DE LA FUNCION MOTRIZ	150125 : PUENTE PIEDRA	0	087 : PERSONA ATENDIDA	0.00	300.00	734.00	546.00	1,540.00	1,573.00	0.00	0.00	0.00	0.00	5,010.00	0.00	9,703.00
AOI00052200078	0515007 - ENFERMEDAD ARTICULAR DEGENERATIVA	150125 : PUENTE PIEDRA	0	087 : PERSONA ATENDIDA	0.00	300.00	734.00	546.00	1,540.00	1,573.00	0.00	0.00	0.00	0.00	5,010.00	0.00	9,703.00
AOI00052200079	0515008 - ENFERMEDAD CEREBRO VASCULAR	150125 : PUENTE PIEDRA	0	087 : PERSONA ATENDIDA	0.00	300.00	734.00	546.00	1,540.00	1,573.00	0.00	0.00	0.00	0.00	5,010.00	0.00	9,703.00
AOI00052200080	0515009 - ENCEFALOPATIA INFANTIL	150125 : PUENTE PIEDRA	0	087 : PERSONA ATENDIDA	0.00	300.00	734.00	546.00	1,540.00	1,573.00	0.00	0.00	0.00	0.00	5,010.00	0.00	9,703.00
AOI00052200081	0515010 - ENFERMEDAD DE PARKINSON	150125 : PUENTE PIEDRA	0	087 : PERSONA ATENDIDA	0.00	300.00	734.00	546.00	1,540.00	1,573.00	0.00	0.00	0.00	0.00	5,010.00	0.00	9,703.00
AOI00052200082	0515011 - SINDROME DE DOWN	150125 : PUENTE PIEDRA	0	087 : PERSONA ATENDIDA	0.00	509.00	734.00	546.00	1,540.00	1,573.00	0.00	0.00	0.00	0.00	5,010.00	0.00	9,912.00
AOI00052200083	0515012 - TRANSTORNOS POSTULARES	150125 : PUENTE PIEDRA	0	087 : PERSONA ATENDIDA	0.00	300.00	742.00	554.00	1,542.50	1,577.00	0.00	0.00	0.00	0.00	5,025.50	0.00	9,741.00
AOI00052200084	0515001 - LESIONES MEDULARES	150125 : PUENTE PIEDRA	146	087 : PERSONA ATENDIDA	0.00	300.00	734.00	546.00	1,540.00	1,573.00	0.00	0.00	0.00	0.00	5,010.00	0.00	9,703.00
AOI00052200085	5005153 - CERTIFICACION DE DISCAPACIDAD	150125 : PUENTE PIEDRA	0	087 : PERSONA ATENDIDA	0.00	0.00	0.00	0.00	6,422.97	2,017.80	0.00	0.00	0.00	5,479.00	31,080.23	0.00	45,000.00
AOI00052200337	0515201 - TRANSTORNOS DE APRENDIZAJE	150125 : PUENTE PIEDRA	734	087 : PERSONA ATENDIDA	0.00	0.00	0.00	960.00	289.00	0.00	0.00	0.00	0.00	0.00	500.00	0.00	1,749.00
AOI00052200338	0515202 - RETRASO MENTAL: LEVE, MODERADO, SEVERO	150125 : PUENTE PIEDRA	0	087 : PERSONA ATENDIDA	0.00	0.00	0.00	960.00	289.00	0.00	0.00	0.00	0.00	0.00	500.00	0.00	1,749.00

AOI00052200339	0515203 - TRANSTORNOS DEL ESPECTRO AUTISTA	150125 : PUENTE PIEDRA	0	087 : PERSONA ATENDIDA	0.00	0.00	0.00	960.00	289.00	0.00	0.00	0.00	0.00	0.00	500.00	0.00	1,749.00
AOI00052200340	0515204 - OTROS TRANSTORNOS DE SALUD MENTAL	150125 : PUENTE PIEDRA	0	087 : PERSONA ATENDIDA	0.00	0.00	0.00	960.00	291.30	0.00	0.00	0.00	0.00	0.00	501.70	0.00	1,753.00
AOI00052200347	0515102 - BAJA VISION Y/O CEGUERA	150125 : PUENTE PIEDRA	8	087 : PERSONA ATENDIDA	0.00	0.00	0.00	0.00	0.00	0.00	0.00	0.00	0.00	0.00	0.00	0.00	0.00
AOI00052200348	0515104 - PARALISIS CEREBRAL INFANTIL	150125 : PUENTE PIEDRA	13	087 : PERSONA ATENDIDA	0.00	0.00	0.00	0.00	0.00	0.00	0.00	0.00	0.00	0.00	0.00	0.00	0.00
AOI00052200349	0515105 - ENFERMEDAD CEREBRO VASCULARES	150125 : PUENTE PIEDRA	360	087 : PERSONA ATENDIDA	0.00	0.00	0.00	0.00	0.00	0.00	0.00	0.00	0.00	0.00	0.00	0.00	0.00
AOI00052200402	5004449 - CAPACITACION EN MEDICINA DE REHABILITACION	150125 : PUENTE PIEDRA	0	088 : PERSONA CAPACITADA	0.00	0.00	0.00	0.00	0.00	0.00	0.00	0.00	0.00	0.00	3,000.00	0.00	3,000.00

Centro de Costo: 10.04 - SERVICIOS DE PSIQUIATRIA

OEI.01 PREVENIR; VIGILAR; CONTROLAR Y REDUCIR EL IMPACTO DE LAS ENFERMEDADES; DAÑOS Y CONDICIONES QUE AFECTAN LA SALUD DE LA POBLACIÓN; CON ÉNFASIS EN LAS PRIORIDADES NACIONALES

AEI.01.07 PREVENCIÓN; DETECCIÓN PRECOZ Y ATENCIÓN INTEGRAL; POR CURSO DE VIDA; DE PROBLEMAS DE SALUD MENTAL; CON ÉNFASIS EN EL ÁMBITO INTRAFAMILIAR Y COMUNITARIO; Y EN LA VIOLENCIA Y ADICCIONES.

COD.	Actividad Operativa	Ubigeo	Meta Fisica Anual	U.M.	PROGRAMACION 1	2	3	4	5	6	7	8	9	10	11	12	Monto POI S/.
AOI00052200070	5005191 - TRATAMIENTO CON INTERNAMIENTO DE PERSONAS CON TRASTORNOS AFECTIVOS, ANSIEDAD Y DE CONDUCTA SUICIDA	150125 : PUENTE PIEDRA	0	212 : EGRESO	10,551.24	11,106.48	13,712.07	11,178.41	23,440.00	23,331.08	12,280.00	12,280.00	12,280.00	12,280.00	27,357.00	27,358.72	197,155.00
AOI00052200071	5005195 - TRATAMIENTO AMBULATORIO A PERSONAS CON SÍNDROME PSICÓTICO O TRASTORNO DEL ESPECTRO DE LA ESQUIZOFRENIA	150125 : PUENTE PIEDRA	0	394 : PERSONA TRATADA	3,751.00	0.00	0.00	0.00	0.00	4,000.00	0.00	0.00	0.00	0.00	1,557.00	0.00	9,308.00
AOI00052200072	5005196 - TRATAMIENTO CON INTERNAMIENTO DE PERSONAS CON SÍNDROME O TRASTORNO PSICÓTICO EN HOSPITALES	150125 : PUENTE PIEDRA	0	212 : EGRESO	0.00	0.00	0.00	0.00	0.00	0.00	0.00	0.00	0.00	7,500.00	0.00	0.00	7,500.00
AOI00052200329	0070612 - TRATAMIENTO ESPECIALIZADO EN VIOLENCIA FAMILIAR	150125 : PUENTE PIEDRA	432	394 : PERSONA TRATADA	0.00	0.00	0.00	0.00	0.00	0.00	0.00	0.00	3,500.00	0.00	0.00	0.00	3,500.00
AOI00052200409	5005927 - TRATAMIENTO AMBULATORIO DE NIÑOS Y NIÑAS Y ADOLESCENTES DE 0 A 17 AÑOS POR TRASTORNOS MENTALES Y DEL COMPORTAMIENTO.	150125 : PUENTE PIEDRA	0	394 : PERSONA TRATADA	0.00	0.00	0.00	0.00	0.00	0.00	0.00	250.00	0.00	0.00	0.00	0.00	250.00
AOI00052200433	5005926 - TAMIZAJE PARA DETECTAR TRASTORNOS MENTALES Y DEL COMPORTAMIENTO DE NIÑOS, NIÑAS Y ADOLESCENTES DE 3 A 17 AÑOS.	150125 : PUENTE PIEDRA	0	438 : PERSONA TAMIZADA	0.00	0.00	0.00	0.00	0.00	0.00	0.00	0.00	0.00	250.00	0.00	0.00	250.00
AOI00052200468	5005190 - TRATAMIENTO AMBULATORIO DE PERSONAS CON DEPRESIÓN	150125 : PUENTE PIEDRA	0	394 : PERSONA TRATADA	15,188.52	10,147.63	12,173.05	10,424.87	13,758.00	14,015.93	11,189.00	11,189.00	11,189.00	11,189.00	11,189.00	11,189.00	142,842.00
AOI00052200469	0070610 - TRATAMIENTO AMBULATORIO DE PERSONAS CON CONDUCTA SUICIDA.	150125 : PUENTE PIEDRA	0	394 : PERSONA TRATADA	15,186.00	10,147.00	12,172.00	10,422.00	13,757.00	14,012.00	11,186.00	11,186.00	11,186.00	11,186.00	11,186.00	11,188.00	142,814.00
AOI00052200470	0070611 - TRATAMIENTO AMBULATORIO DE PERSONAS CON ANSIEDAD.	150125 : PUENTE PIEDRA	0	394 : PERSONA TRATADA	15,186.00	10,147.00	12,172.00	10,422.00	13,757.00	14,012.00	11,186.00	11,186.00	11,186.00	11,186.00	11,186.00	11,188.00	142,814.00
AOI00052200471	5005193 - TRATAMIENTO CON INTERNAMIENTO DE PACIENTES CON TRASTORNO DEL COMPORTAMIENTO DEBIDO AL CONSUMO DE ALCOHOL	150125 : PUENTE PIEDRA	0	212 : EGRESO	0.00	0.00	0.00	0.00	0.00	0.00	833.00	833.00	833.00	833.00	833.00	835.00	5,000.00
AOI00052200473	0070617 - INTERVENCIÓN PARA PERSONAS CON DEPENDENCIA DEL ALCOHOL Y TABACO	150125 : PUENTE PIEDRA	0	394 : PERSONA TRATADA	0.00	0.00	0.00	0.00	0.00	0.00	0.00	0.00	0.00	250.00	0.00	0.00	250.00

Centro de Costo: 11 - DEPARTAMENTO DE CIRUGIA

OEI.01 PREVENIR; VIGILAR; CONTROLAR Y REDUCIR EL IMPACTO DE LAS ENFERMEDADES; DAÑOS Y CONDICIONES QUE AFECTAN LA SALUD DE LA POBLACIÓN; CON ÉNFASIS EN LAS PRIORIDADES NACIONALES

AEI.01.06 PREVENCIÓN; DETECCIÓN PRECOZ Y ATENCIÓN INTEGRAL; POR CURSO DE VIDA; DE ENFERMEDADES NO TRANSMISIBLES CON ÉNFASIS EN LAS PRIORIDADES SANITARIAS NACIONALES.

COD.	Actividad Operativa	Ubigeo	Meta Fisica Anual	U.M.	PROGRAMACION 1	2	3	4	5	6	7	8	9	10	11	12	Monto POI S/.
AOI00052200243	5001301 - DIAGNOSTICO DE ERRORES	150125 :	0	090 : PERSONA	831.41	3,973.46	12,378.07	11,467.01	11,079.01	10,997.69	11,965.00	11,965.00	25,790.00	11,965.00	11,965.00	25,793.35	150,170.00

	REFRACTIVOS	PUENTE PIEDRA		EVALUADA													
AOI00052200244	5001401 - CONTROL DE NIÑOS CON ERRORES REFRACTIVOS	150125 : PUENTE PIEDRA	262	440 : PERSONA CONTROLADA	0.00	825.00	0.00	13,894.25	45.00	0.00	7,448.50	7,448.50	7,448.50	7,448.50	7,448.50	7,450.75	59,457.50
AOI00052200247	5001204 - SEGUNDO CONTROL POST OPERATORIO DE CIRUGÍA DE CATARATA	150125 : PUENTE PIEDRA	0	440 : PERSONA CONTROLADA	296.00	5,000.00	0.00	325.00	2,023.00	1,437.00	4,733.00	4,733.00	4,733.00	4,733.00	4,733.00	4,733.00	37,479.00
AOI00052200248	5001205 - CONTROL POST OPERATORIO DE CIRUGÍA DE CATARATAS POR PERSONAL ESPECIALIZADO: TERCER Y CUARTO CONTROL	150125 : PUENTE PIEDRA	0	440 : PERSONA CONTROLADA	296.00	5,000.00	0.00	325.00	2,023.00	1,437.00	4,733.00	4,733.00	4,733.00	4,733.00	4,733.00	4,733.00	37,479.00
AOI00052200251	5001208 - TRATAMIENTO ESPECIALIZADO: CIRUGÍA DE CATARATA CON FACO EMULSIFICACIÓN	150125 : PUENTE PIEDRA	0	394 : PERSONA TRATADA	296.00	5,000.00	0.00	325.00	2,023.00	1,437.00	4,733.00	4,733.00	8,066.50	4,733.00	8,066.50	4,733.00	44,146.00
AOI00052200252	5001209 - TRATAMIENTO ESPECIALIZADO: CIRUGÍA DE CATARATA POR INCISIÓN EXTRACAPSULAR DEL CRISTALINO O INCISIÓN PEQUEÑA	150125 : PUENTE PIEDRA	0	394 : PERSONA TRATADA	299.29	5,000.00	0.00	325.00	2,029.00	1,441.00	4,733.00	4,733.00	8,066.50	4,733.00	8,066.50	4,737.71	44,164.00
AOI00052200254	5001104 - DIAGNOSTICO DE CEGUERA POR CATARATA - CONSULTA POR OFTALMOLOGIA	150125 : PUENTE PIEDRA	0	090 : PERSONA EVALUADA	0.00	450.00	1,189.00	1,227.00	1,227.00	1,110.00	4,435.00	4,435.00	4,435.00	4,435.00	4,746.00	4,435.00	32,124.00
AOI00052200316	0215091 - DIAGNOSTICO DEL CANCER DE PROSTATA	150125 : PUENTE PIEDRA	0	393 : PERSONA DIAGNOSTICADA	7,906.00	7,486.00	8,811.71	8,168.00	8,168.00	7,930.03	7,258.00	7,258.00	7,258.00	7,258.00	8,258.00	7,262.26	93,022.00
AOI00052200365	5001402 - TRATAMIENTO DE ERRORES REFRACTIVOS	150125 : PUENTE PIEDRA	0	394 : PERSONA TRATADA	0.00	825.00	0.00	13,894.25	45.00	0.00	7,448.50	7,448.50	7,448.50	7,448.50	7,448.50	7,450.75	59,457.50
AOI00052200383	0081304 - DIAGNÓSTICO DE GLAUCOMA	150125 : PUENTE PIEDRA	0	090 : PERSONA EVALUADA	0.00	0.00	0.00	0.00	0.00	0.00	0.00	0.00	0.00	0.00	2,000.00	0.00	2,000.00
AOI00052200386	0081101 - DETECCIÓN DE RECIÉN NACIDO PREMATURO CON FACTORES DE RIESGO PARA ROP EN EL SEGUNDO Y TERCER NIVEL DE ATENCIÓN.	150125 : PUENTE PIEDRA	0	090 : PERSONA EVALUADA	0.00	0.00	0.00	0.00	5,200.00	4,824.00	9,980.00	9,980.00	9,980.00	9,980.00	9,980.00	9,980.00	69,904.00
AOI00052200387	0081102 - SEGUIMIENTO DE RECIÉN NACIDO PREMATURO CON FACTORES DE RIESGO PARA ROP EN EL SEGUNDO Y TERCER NIVEL DE ATENCIÓN.	150125 : PUENTE PIEDRA	0	090 : PERSONA EVALUADA	0.00	0.00	0.00	0.00	5,200.00	4,824.00	0.00	0.00	0.00	0.00	0.00	0.00	10,024.00
AOI00052200388	0081103 - DIAGNÓSTICO DE RECIÉN NACIDO CON RETINOPATÍA DE LA PREMATURIDAD EN SEGUNDO Y TERCER NIVEL DE ATENCIÓN	150125 : PUENTE PIEDRA	0	393 : PERSONA DIAGNOSTICADA	0.00	0.00	0.00	0.00	5,200.00	4,824.00	0.00	0.00	0.00	0.00	0.00	0.00	10,024.00
AOI00052200389	0081104 - CONSEJERÍA DE RECIÉN NACIDO CON RETINOPATÍA DE LA PREMATURIDAD EN SEGUNDO Y TERCER NIVEL DE ATENCIÓN	150125 : PUENTE PIEDRA	0	259 : PERSONA INFORMADA	0.00	0.00	0.00	0.00	5,200.00	4,824.00	0.00	0.00	0.00	0.00	0.00	0.00	10,024.00
AOI00052200390	0081105 - REFERENCIA DE RECIÉN NACIDO CON RETINOPATÍA DE LA PREMATURIDAD AL SEGUNDO Y TERCER NIVEL DE ATENCIÓN	150125 : PUENTE PIEDRA	0	442 : PERSONA REFERIDA	0.00	0.00	0.00	0.00	5,200.00	4,824.00	0.00	0.00	0.00	0.00	0.00	0.00	10,024.00
AOI00052200391	0081401 - TRATAMIENTO DE GLAUCOMA	150125 : PUENTE PIEDRA	76	394 : PERSONA TRATADA	0.00	0.00	0.00	0.00	0.00	0.00	0.00	0.00	0.00	0.00	0.00	0.00	0.00
AOI00052200392	0081402 - CONTROL DE PACIENTES CON GLAUCOMA	150125 : PUENTE PIEDRA	76	440 : PERSONA CONTROLADA	0.00	0.00	0.00	0.00	0.00	0.00	0.00	0.00	0.00	0.00	0.00	0.00	0.00
AOI00052200419	5001106 - EXAMEN DE APOYO AL DIAGNÓSTICO EN LABORATORIO	150125 : PUENTE PIEDRA	0	090 : PERSONA EVALUADA	0.00	450.00	1,189.00	1,227.00	1,227.00	1,110.00	4,435.00	4,435.00	4,435.00	4,435.00	4,746.00	4,435.00	32,124.00
AOI00052200420	5001107 - EXAMEN DE APOYO AL DIAGNÓSTICO EN CARDIOLOGÍA	150125 : PUENTE PIEDRA	0	090 : PERSONA EVALUADA	0.00	450.00	1,189.00	1,227.00	1,227.00	1,110.00	4,435.00	4,435.00	4,435.00	4,435.00	4,746.00	4,435.00	32,124.00
AOI00052200421	5001108 - EXAMEN DE APOYO AL DIAGNÓSTICO EN IMÁGENES	150125 : PUENTE PIEDRA	0	090 : PERSONA EVALUADA	0.00	450.00	1,192.29	1,228.00	1,228.00	1,113.59	4,436.00	4,436.00	4,436.00	4,436.00	4,747.00	4,446.12	32,149.00
AOI00052200422	0086505 - DIAGNÓSTICO DE RETINOPATÍA DIABÉTICA (RD)	150125 : PUENTE PIEDRA	18	090 : PERSONA EVALUADA	0.00	0.00	0.00	0.00	0.00	0.00	0.00	0.00	0.00	0.00	0.00	0.00	0.00
AOI00052200423	0086605 - DIAGNÓSTICO ESPECIALIZADO DE ENFERMEDADES EXTERNAS DEL OJO	150125 : PUENTE PIEDRA	0	090 : PERSONA EVALUADA	0.00	0.00	0.00	0.00	22,500.00	23,082.00	0.00	0.00	24,418.00	0.00	0.00	0.00	70,000.00
AOI00052200424	0086606 - TRATAMIENTO DE ENFERMEDADES EXTERNAS DEL OJO	150125 : PUENTE PIEDRA	0	394 : PERSONA TRATADA	0.00	0.00	0.00	0.00	3,398.00	1,360.00	0.00	0.00	5,666.00	1,408.50	5,666.00	0.00	17,498.50

AOI00052200425	0086610 - CONTROL DE PERSONAS CON ENFERMEDADES EXTERNAS DEL OJO	150125 : PUENTE PIEDRA	0	440 : PERSONA CONTROLADA	0.00	0.00	0.00	0.00	3,399.01	1,361.55	0.00	0.00	5,666.00	1,408.50	5,666.44	0.00	17,501.50
AOI00052200474	5001202 - TRATAMIENTO Y CONTROL ESPECIALIZADO DE COMPLICACIONES POST QUIRURGICAS CON GLAUCOMA	150125 : PUENTE PIEDRA	0	394 : PERSONA TRATADA	296.00	5,000.00	0.00	325.00	2,023.00	1,437.00	4,733.00	4,733.00	4,733.00	4,733.00	4,733.00	4,738.00	37,484.00
AOI00052200475	5001203 - TRATAMIENTO Y CONTROL ESPECIALIZADO DE COMPLICACIONES POST QUIRURGICAS EN RETINA	150125 : PUENTE PIEDRA	0	394 : PERSONA TRATADA	296.00	5,000.00	0.00	325.00	2,023.00	1,437.00	4,733.00	4,733.00	4,733.00	4,733.00	4,733.00	4,733.00	37,479.00
AOI00052200476	5001206 - TRATAMIENTO Y CONTROL ESPECIALIZADO DE COMPLICACIONES POST QUIRURGICAS UVEITIS	150125 : PUENTE PIEDRA	0	394 : PERSONA TRATADA	296.00	5,000.00	0.00	325.00	2,023.00	1,437.00	4,733.00	4,733.00	4,733.00	4,733.00	4,733.00	4,733.00	37,479.00
AOI00052200477	5001207 - TRATAMIENTO Y CONTROL ESPECIALIZADO DE COMPLICACIONES POST QUIRURGICAS POR OPACIDAD DE CAPSULA POSTERIOR	150125 : PUENTE PIEDRA	0	394 : PERSONA TRATADA	296.00	5,000.00	0.00	325.00	2,023.00	1,437.00	4,733.00	4,733.00	4,733.00	4,733.00	4,733.00	4,733.00	37,479.00

OEI.02 GARANTIZAR EL ACCESO A CUIDADOS Y SERVICIOS DE SALUD DE CALIDAD ORGANIZADOS EN REDES INTEGRADAS DE SALUD; CENTRADAS EN LA PERSONA; FAMILIA Y COMUNIDAD; CON ÉNFASIS EN LA PROMOCIÓN DE LA SALUD Y LA PRE

AEI.02.03 REDES INTEGRADAS DE SALUD; IMPLEMENTADAS PROGRESIVAMENTE A NIVEL NACIONAL.

COD.	Actividad Operativa	Ubigeo	Meta Fisica Anual	U.M.	PROGRAMACION 1	2	3	4	5	6	7	8	9	10	11	12	Monto POI S/.
AOI00052200302	ATENCION DE PACIENTE AMBULATORIO EN CIRUGIA	150125 : PUENTE PIEDRA	0	021 : CONSULTA	24,498.00	30,951.00	40,101.00	34,000.00	26,517.00	62,345.00	45,746.00	45,746.00	45,746.00	45,746.00	45,746.00	45,746.00	492,888.00
AOI00052200395	ATENCION EN HOSPITALIZACION CIRUGIA	150125 : PUENTE PIEDRA	0	031 : DIA-CAMA	66,941.00	94,012.00	120,924.00	141,977.00	128,785.00	128,761.00	0.00	0.00	0.00	0.00	0.00	784,339.00	1,465,739.00

Centro de Costo: 12 - DEPARTAMENTO DE PEDIATRIA

OEI.01 PREVENIR; VIGILAR; CONTROLAR Y REDUCIR EL IMPACTO DE LAS ENFERMEDADES; DAÑOS Y CONDICIONES QUE AFECTAN LA SALUD DE LA POBLACIÓN; CON ÉNFASIS EN LAS PRIORIDADES NACIONALES

AEI.01.02 PREVENCIÓN Y CONTROL DE ENFERMEDADES TRANSMISIBLES; FORTALECIDOS; CON ÉNFASIS EN LAS PRIORIDADES SANITARIAS NACIONALES.

COD.	Actividad Operativa	Ubigeo	Meta Fisica Anual	U.M.	PROGRAMACION 1	2	3	4	5	6	7	8	9	10	11	12	Monto POI S/.
AOI00052200099	3341401 - PARASITOSIS INTESTINAL	150125 : PUENTE PIEDRA	0	016 : CASO TRATADO	9,147.00	7,891.00	8,419.71	8,646.00	8,650.00	8,646.96	10,250.05	10,250.05	10,250.05	10,250.05	10,250.05	10,250.08	112,901.00
AOI00052200449	3331201 - EDA ACUOSA NO COMPLICADA	150125 : PUENTE PIEDRA	0	016 : CASO TRATADO	0.00	0.00	2,821.00	0.00	416.00	243.00	0.00	0.00	0.00	0.00	0.00	33,177.00	36,657.00
AOI00052200450	3331203 - EDA DISENTERICA	150125 : PUENTE PIEDRA	0	016 : CASO TRATADO	0.00	0.00	2,821.00	0.00	416.00	243.00	0.00	0.00	0.00	0.00	0.00	33,177.00	36,657.00
AOI00052200451	3331204 - EDA PERSISTENTE	150125 : PUENTE PIEDRA	0	016 : CASO TRATADO	0.00	0.00	2,822.00	0.00	418.00	244.00	0.00	0.00	0.00	0.00	0.00	33,178.00	36,662.00
AOI00052200452	3331101 - INFECCION RESPIRATORIA AGUDA (IRA) NO COMPLICADA	150125 : PUENTE PIEDRA	1,580	016 : CASO TRATADO	0.00	0.00	0.00	0.00	0.00	0.00	1,666.00	1,666.00	1,666.00	0.00	0.00	0.00	4,998.00
AOI00052200453	3331102 - FARINGOAMIGDALITIS AGUDA	150125 : PUENTE PIEDRA	36	016 : CASO TRATADO	0.00	0.00	0.00	0.00	0.00	0.00	1,666.00	1,666.00	1,666.00	0.00	0.00	0.00	4,998.00
AOI00052200454	3331103 - OTITIS MEDIA AGUDA (OMA)	150125 : PUENTE PIEDRA	28	016 : CASO TRATADO	0.00	0.00	0.00	0.00	0.00	0.00	1,666.00	1,666.00	1,666.00	0.00	0.00	0.00	4,998.00
AOI00052200455	3331104 - SINUSITIS AGUDA	150125 : PUENTE PIEDRA	28	016 : CASO TRATADO	0.00	0.00	0.00	0.00	0.00	0.00	1,666.00	1,666.00	1,666.00	0.00	0.00	0.00	4,998.00
AOI00052200456	3331105 - NEUMONIA SIN COMPLICACIONES Y OTROS	150125 : PUENTE PIEDRA	358	016 : CASO TRATADO	0.00	0.00	0.00	0.00	0.00	0.00	1,669.00	1,669.00	1,670.00	0.00	0.00	0.00	5,008.00
AOI00052200457	3331301 - INFECCIONES RESPIRATORIAS AGUDAS CON COMPLICACIONES	150125 : PUENTE PIEDRA	146	016 : CASO TRATADO	0.00	0.00	0.00	0.00	0.00	0.00	0.00	1,083.00	0.00	0.00	0.00	0.00	1,083.00
AOI00052200458	3331302 - NEUMONIA GRAVE O ENFERMEDAD MUY GRAVE EN NIÑOS MENORES DE 2 MESES	150125 : PUENTE PIEDRA	32	016 : CASO TRATADO	0.00	0.00	0.00	0.00	0.00	0.00	0.00	1,083.00	0.00	0.00	0.00	0.00	1,083.00
AOI00052200459	3331305 - NEUMONIA Y ENFERMEDAD MUY GRAVE EN NIÑOS DE 2 MESES A 4 AÑOS	150125 : PUENTE	118	016 : CASO TRATADO	0.00	0.00	0.00	0.00	0.00	0.00	0.00	1,084.00	0.00	0.00	0.00	0.00	1,084.00

MINISTERIO DE SALUD · HOSPITAL CARLOS LANFRANCO LA MOTA · AREA DE PLANEAMIENTO · OFICINA DE PLANEAMIENTO ESTRATEGICO

		PIEDRA																
AOI00052200460	3331401 - ATENCION EDA CON ALGUN GRADO DE DESHIDRATACION	150125 : PUENTE PIEDRA	12	016 : CASO TRATADO	0.00	0.00	0.00	0.00	0.00	0.00	41.66	41.66	41.66	41.66	41.66	41.66	249.96
AOI00052200461	3331402 - ATENCION EDA CON DESHIDRATACION GRAVE SIN Y CON SHOCK	150125 : PUENTE PIEDRA	2	016 : CASO TRATADO	0.00	0.00	0.00	0.00	0.00	0.00	41.67	41.67	41.67	41.67	41.67	41.69	250.04

OEI.01 PREVENIR; VIGILAR; CONTROLAR Y REDUCIR EL IMPACTO DE LAS ENFERMEDADES; DAÑOS Y CONDICIONES QUE AFECTAN LA SALUD DE LA POBLACIÓN; CON ÉNFASIS EN LAS PRIORIDADES NACIONALES

AEI.01.05 PREVENCIÓN; DETECCIÓN PRECOZ Y ATENCIÓN INTEGRAL OPORTUNA DE LA ANEMIA EN NIÑAS Y NIÑOS MENORES DE 36 MESES; MUJERES ADOLESCENTES Y GESTANTES; Y DE LA DESNUTRICIÓN CRÓNICA INFANTIL.

COD.	Actividad Operativa	Ubigeo	Meta Fisica Anual	U.M.	PROGRAMACION 1	2	3	4	5	6	7	8	9	10	11	12	Monto POI S/.
AOI00052200098	3331502 - SOB/ASMA	150125 : PUENTE PIEDRA	0	016 : CASO TRATADO	25,155.00	101,300.22	29,866.05	55,755.21	40,033.23	53,622.63	34,386.00	34,386.00	34,386.00	34,386.00	43,886.00	34,394.66	521,557.00
AOI00052200462	3331501 - ANEMIA	150125 : PUENTE PIEDRA	356	016 : CASO TRATADO	0.00	0.00	0.00	0.00	0.00	0.00	0.00	0.00	0.00	0.00	1,000.00	0.00	1,000.00

OEI.02 GARANTIZAR EL ACCESO A CUIDADOS Y SERVICIOS DE SALUD DE CALIDAD ORGANIZADOS EN REDES INTEGRADAS DE SALUD; CENTRADAS EN LA PERSONA; FAMILIA Y COMUNIDAD; CON ÉNFASIS EN LA PROMOCIÓN DE LA SALUD Y LA PRE

AEI.02.03 REDES INTEGRADAS DE SALUD; IMPLEMENTADAS PROGRESIVAMENTE A NIVEL NACIONAL.

COD.	Actividad Operativa	Ubigeo	Meta Fisica Anual	U.M.	PROGRAMACION 1	2	3	4	5	6	7	8	9	10	11	12	Monto POI S/.
AOI00052200300	ATENCION EN CONSULTAS EXTERNAS	150125 : PUENTE PIEDRA	0	021 : CONSULTA	24,498.00	30,951.00	40,101.00	34,000.00	26,517.00	62,345.00	45,746.00	45,746.00	45,746.00	45,746.00	45,746.00	45,746.00	492,888.00
AOI00052200400	ATENCION EN HOSPITALIZACION PEDIATRIA	150125 : PUENTE PIEDRA	0	031 : DIA-CAMA	66,950.74	94,015.66	120,930.33	141,983.83	128,800.56	128,766.96	0.00	0.00	0.00	0.00	0.00	784,344.92	1,465,793.00
AOI00052200401	ATENCION EN HOSPITALIZACION NEONATOLOGIA	150125 : PUENTE PIEDRA	0	031 : DIA-CAMA	66,941.00	94,012.00	120,924.00	141,977.00	128,785.00	128,761.00	0.00	0.00	0.00	0.00	0.00	784,339.00	1,465,739.00

Centro de Costo: 12.01 - SERVICIO DE NEONATOLOGIA

OEI.04 FORTALECER LA RECTORÍA Y LA GOBERNANZA SOBRE EL SISTEMA DE SALUD; Y LA GESTIÓN INSTITUCIONAL; PARA EL DESEMPEÑO EFICIENTE; ÉTICO E ÍNTEGRO; EN EL MARCO DE LA MODERNIZACIÓN DE LA GESTIÓN PÚBLICA

AEI.04.02 GESTIÓN ORIENTADA A RESULTADOS AL SERVICIO DE LA POBLACIÓN; CON PROCESOS OPTIMIZADOS Y PROCEDIMIENTOS ADMINISTRATIVOS SIMPLIFICADOS.

COD.	Actividad Operativa	Ubigeo	Meta Fisica Anual	U.M.	PROGRAMACION 1	2	3	4	5	6	7	8	9	10	11	12	Monto POI S/.
AOI00052200164	3330501 - ATENCION INMEDIATA DEL RECIEN NACIDO	150125 : PUENTE PIEDRA	0	239 : RECIEN NACIDO ATENDIDO	18,279.00	19,203.00	15,723.00	25,413.00	28,109.00	18,783.74	21,513.55	21,513.55	21,513.55	21,513.55	21,513.55	28,019.81	261,098.30
AOI00052200165	3330505 - ATENCIÓN DEL RECIÉN NACIDO EN ALOJAMIENTO CONJUNTO	150125 : PUENTE PIEDRA	0	239 : RECIEN NACIDO ATENDIDO	18,279.31	19,204.22	15,725.41	25,414.00	27,141.58	14,459.75	21,513.56	21,513.56	21,513.56	21,513.56	21,513.56	21,513.63	249,305.70
AOI00052200168	3330601 - ATENCION DE RECIEN NACIDO CON COMPLICACIONES	150125 : PUENTE PIEDRA	0	016 : CASO TRATADO	0.00	0.00	4,666.00	446.00	0.00	2,404.00	0.00	0.00	0.00	0.00	0.00	61,213.00	68,729.00
AOI00052200169	3330602 - ASFIXIA DEL NACIMIENTO	150125 : PUENTE PIEDRA	0	016 : CASO TRATADO	0.00	0.00	4,666.00	446.00	0.00	2,404.00	0.00	0.00	0.00	0.00	0.00	61,213.00	68,729.00
AOI00052200170	3330603 - NEONATO AFECTADO POR EL PARTO (TRAUMA OBSTETRICO)	150125 : PUENTE PIEDRA	0	016 : CASO TRATADO	0.00	0.00	4,666.00	446.00	0.00	2,404.00	0.00	0.00	0.00	0.00	0.00	61,213.00	68,729.00
AOI00052200171	3330610 - SEPSIS NEONATAL	150125 : PUENTE PIEDRA	0	016 : CASO TRATADO	0.00	0.00	4,666.00	446.00	0.00	2,404.00	0.00	0.00	0.00	0.00	0.00	61,213.00	68,729.00
AOI00052200172	3330611 - TRASTORNOS METABOLICOS DEL RECIEN NACIDO. ICTERICIA NEONATAL NO FISIOLOGICA	150125 : PUENTE PIEDRA	0	016 : CASO TRATADO	0.00	0.00	4,666.00	446.00	0.00	2,404.00	0.00	0.00	0.00	0.00	0.00	61,213.00	68,729.00
AOI00052200173	3330612 - DIFICULTAD RESPIRATORIA DEL RECIEN NACIDO	150125 : PUENTE PIEDRA	0	016 : CASO TRATADO	0.00	0.00	4,666.00	446.00	0.00	2,404.00	0.00	0.00	0.00	0.00	0.00	61,213.00	68,729.00
AOI00052200174	3330613 - CONVULSIONES NEONATALES	150125 : PUENTE PIEDRA	0	016 : CASO TRATADO	0.00	0.00	4,666.00	446.00	0.00	2,404.00	0.00	0.00	0.00	0.00	0.00	61,213.00	68,729.00
AOI00052200175	3330615 - INCOMPATIBILIDAD RH/ABO EN EL RECIEN NACIDO	150125 : PUENTE	0	016 : CASO TRATADO	0.00	0.00	4,666.00	446.00	0.00	2,404.00	0.00	0.00	0.00	0.00	0.00	61,213.00	68,729.00

			PIEDRA																
AOI00052200176	3330616 - HIDROCEFALIA CONGENITA	150125 : PUENTE PIEDRA	0	016 : CASO TRATADO	0.00	0.00	4,666.00	446.00	0.00	2,404.00	0.00	0.00	0.00	0.00	0.00	61,213.00	68,729.00
AOI00052200177	3330605 - BAJO PESO AL NACER Y PREMATURO	150125 : PUENTE PIEDRA	0	016 : CASO TRATADO	0.00	0.00	4,666.00	446.00	0.00	2,404.00	0.00	0.00	0.00	0.00	0.00	61,213.00	68,729.00
AOI00052200178	3330604 - NEONATO AFECTADO POR CONDICIONES MATERNAS (HTA, INFECCION, DM Y RPM)	150125 : PUENTE PIEDRA	0	016 : CASO TRATADO	0.00	0.00	4,666.00	446.00	0.00	2,404.00	0.00	0.00	0.00	0.00	0.00	61,213.00	68,729.00
AOI00052200179	3330606 - OFTALMIA DEL RECIEN NACIDO	150125 : PUENTE PIEDRA	0	016 : CASO TRATADO	0.00	0.00	4,666.00	446.00	0.00	2,404.00	0.00	0.00	0.00	0.00	0.00	61,213.00	68,729.00
AOI00052200180	3330608 - SIFILIS CONGENITA	150125 : PUENTE PIEDRA	0	016 : CASO TRATADO	0.00	0.00	4,666.00	446.00	0.00	2,404.00	0.00	0.00	0.00	0.00	0.00	61,213.00	68,729.00
AOI00052200181	3330609 - ONFALITIS	150125 : PUENTE PIEDRA	0	016 : CASO TRATADO	0.00	0.00	4,666.00	446.00	0.00	2,404.00	0.00	0.00	0.00	0.00	0.00	61,213.00	68,729.00
AOI00052200182	3330614 - HIPOTIROIDISMO CONGENITO	150125 : PUENTE PIEDRA	0	016 : CASO TRATADO	0.00	0.00	4,666.00	446.00	0.00	2,404.00	0.00	0.00	0.00	0.00	0.00	61,213.00	68,729.00
AOI00052200183	3330617 - PALADAR HENDIDO (FISURA LABIO PALATINO)	150125 : PUENTE PIEDRA	0	016 : CASO TRATADO	0.00	0.00	4,666.00	446.00	0.00	2,404.00	0.00	0.00	0.00	0.00	0.00	61,213.00	68,729.00
AOI00052200184	3330618 - DISPLASIA EVOLUTIVA DE CADERA	150125 : PUENTE PIEDRA	0	016 : CASO TRATADO	0.00	0.00	4,666.00	446.00	0.00	2,404.00	0.00	0.00	0.00	0.00	0.00	61,213.00	68,729.00
AOI00052200185	3330701 - ATENCION DEL RECIEN NACIDO CON COMPLICACIONES QUE REQUIERE UCIN	150125 : PUENTE PIEDRA	150	016 : CASO TRATADO	0.00	0.00	0.00	0.00	0.00	0.00	0.00	0.00	0.00	0.00	2,887.00	0.00	2,887.00
AOI00052200186	3330703 - ASFIXIA DEL NACIMIENTO	150125 : PUENTE PIEDRA	0	016 : CASO TRATADO	0.00	0.00	0.00	0.00	0.00	0.00	0.00	0.00	0.00	0.00	2,887.00	0.00	2,887.00
AOI00052200187	3330704 - NEONATO AFECTADO POR EL PARTO (TRAUMA OBSTETRICO)	150125 : PUENTE PIEDRA	0	016 : CASO TRATADO	0.00	0.00	0.00	0.00	0.00	0.00	0.00	0.00	0.00	0.00	2,887.00	0.00	2,887.00
AOI00052200188	3330702 - RECIEN NACIDO DE BAJO PESO AL NACIMIENTO (< 2500GR)	150125 : PUENTE PIEDRA	0	016 : CASO TRATADO	0.00	0.00	0.00	0.00	0.00	0.00	0.00	0.00	0.00	0.00	2,887.00	0.00	2,887.00
AOI00052200189	3330705 - SEPSIS NEONATAL	150125 : PUENTE PIEDRA	0	016 : CASO TRATADO	0.00	0.00	0.00	0.00	0.00	0.00	0.00	0.00	0.00	0.00	2,887.00	0.00	2,887.00
AOI00052200190	3330706 - TRASTORNOS METABOLICOS DEL RECIEN NACIDO, ICTERICIA NEONATAL NO FISIOLOGICA	150125 : PUENTE PIEDRA	0	016 : CASO TRATADO	0.00	0.00	0.00	0.00	0.00	0.00	0.00	0.00	0.00	0.00	2,887.00	0.00	2,887.00
AOI00052200191	3330707 - DIFICULTAD RESPIRATORIA DEL RECIEN NACIDO	150125 : PUENTE PIEDRA	0	016 : CASO TRATADO	0.00	0.00	0.00	0.00	0.00	0.00	0.00	0.00	0.00	0.00	2,887.00	0.00	2,887.00
AOI00052200192	3330708 - CONVULSIONES NEONATALES	150125 : PUENTE PIEDRA	0	016 : CASO TRATADO	0.00	0.00	0.00	0.00	0.00	0.00	0.00	0.00	0.00	0.00	2,887.00	0.00	2,887.00
AOI00052200193	3330709 - INCOMPATIBILIDAD RH/ABO EN EL RECIEN NACIDO	150125 : PUENTE PIEDRA	0	016 : CASO TRATADO	0.00	0.00	0.00	0.00	0.00	0.00	0.00	0.00	0.00	0.00	2,887.00	0.00	2,887.00
AOI00052200194	3330710 - HIDROCEFALIA CONGENITA	150125 : PUENTE PIEDRA	0	016 : CASO TRATADO	0.00	0.00	0.00	0.00	0.00	0.00	0.00	0.00	0.00	0.00	2,889.00	0.00	2,889.00
AOI00052200411	3330619 - SEGUIMIENTO DEL RECIÉN NACIDO DE ALTO RIESGO	150125 : PUENTE PIEDRA	45	239 : RECIEN NACIDO ATENDIDO	0.00	0.00	4,678.00	458.00	0.00	2,431.00	0.00	0.00	0.00	0.00	0.00	61,230.00	68,797.00

Centro de Costo: 13 - DEPARTAMENTO DE GINECO-OBSTETRICIA

OEI.01 PREVENIR; VIGILAR; CONTROLAR Y REDUCIR EL IMPACTO DE LAS ENFERMEDADES; DAÑOS Y CONDICIONES QUE AFECTAN LA SALUD DE LA POBLACIÓN; CON ÉNFASIS EN LAS PRIORIDADES NACIONALES

AEI.01.02 PREVENCIÓN Y CONTROL DE ENFERMEDADES TRANSMISIBLES; FORTALECIDOS; CON ÉNFASIS EN LAS PRIORIDADES SANITARIAS NACIONALES.

COD.	Actividad Operativa	Ubigeo	Meta Fisica Anual	U.M.	PROGRAMACION 1	2	3	4	5	6	7	8	9	10	11	12	Monto POI S/.
AOI00052200102	4395901 - ORIENTACIÓN/CONSEJERÍA EN VIH Y PREVENCIÓN DE ITS A POBLACIÓN ADULTA Y	150125 : PUENTE	1,671	259 : PERSONA	0.00	0.00	0.00	0.00	0.00	0.00	0.00	0.00	2,500.00	0.00	0.00	0.00	2,500.00

	JOVEN	PIEDRA		INFORMADA														
AOI00052200103	4395902 - TAMIZAJE Y DIAGNOSTICO PARA VIH A POBLACIÓN ADULTA Y JOVEN	150125 : PUENTE PIEDRA	1,110	438 : PERSONA TAMIZADA	0.00	0.00	0.00	0.00	0.00	0.00	0.00	0.00	2,500.00	0.00	0.00	0.00	2,500.00
AOI00052200110	4396105 - PERSONAS CON EXPOSICIÓN OCUPACIONAL AL VIH Y HEPATITIS B, QUE RECIBEN ATENCIÓN PREVENTIVA	150125 : PUENTE PIEDRA	0	087 : PERSONA ATENDIDA	0.00	0.00	0.00	0.00	0.00	0.00	0.00	0.00	532.00	0.00	0.00	0.00	532.00
AOI00052200111	4396103 - PERSONAS CON EXPOSICIÓN NO OCUPACIONAL AL VIH QUE RECIBEN ATENCIÓN PREVENTIVA	150125 : PUENTE PIEDRA	31	087 : PERSONA ATENDIDA	0.00	0.00	0.00	0.00	0.00	0.00	0.00	0.00	531.00	0.00	0.00	0.00	531.00
AOI00052200112	4396101 - POBLACIÓN HSH, TRANS, TS Y DE LA DIVERSIDAD SEXUAL QUE RECIBE ATENCIÓN PREVENTIVA EN VIH/ITS	150125 : PUENTE PIEDRA	590	438 : PERSONA TAMIZADA	0.00	0.00	0.00	0.00	0.00	0.00	0.00	0.00	531.00	0.00	0.00	0.00	531.00
AOI00052200113	4396801 - PERSONAS CON DIAGNOSTICO DE INFECCIÓN DE TRANSMISIÓN SEXUAL (ITS) QUE RECIBE TRATAMIENTO	150125 : PUENTE PIEDRA	0	016 : CASO TRATADO	0.00	14,600.00	12,600.00	18,200.00	25,300.00	10,800.00	3,083.33	3,083.33	3,083.33	3,083.33	3,083.33	3,083.35	100,000.00
AOI00052200114	4397001 - GESTANTES CON DIAGNOSTICO DE VIH QUE RECIBEN ATENCION INTEGRAL	150125 : PUENTE PIEDRA	38	207 : GESTANTE ATENDIDA	0.00	0.00	0.00	2,000.00	0.00	0.00	0.00	0.00	0.00	0.00	0.00	0.00	2,000.00
AOI00052200115	4397002 - NIÑOS EXPUESTOS AL VIH QUE RECIBEN ATENCIÓN INTEGRAL	150125 : PUENTE PIEDRA	0	436 : NIÑO ATENDIDO	0.00	0.00	0.00	4,000.00	1,008.12	0.00	0.00	0.00	0.00	0.00	991.88	0.00	6,000.00
AOI00052200116	4397101 - GESTANTES CON DIAGNOSTICO DE SÍFILIS Y SUS PAREJAS QUE RECIBEN ATENCIÓN INTEGRAL	150125 : PUENTE PIEDRA	19	207 : GESTANTE ATENDIDA	0.00	0.00	0.00	0.00	0.00	0.00	0.00	0.00	0.00	5,000.00	0.00	0.00	5,000.00
AOI00052200117	4397102 - NIÑOS EXPUESTOS A SÍFILIS QUE RECIBEN ATENCIÓN INTEGRAL	150125 : PUENTE PIEDRA	0	436 : NIÑO ATENDIDO	0.00	0.00	0.00	0.00	0.00	0.00	0.00	0.00	0.00	5,000.00	0.00	0.00	5,000.00
AOI00052200483	4397003 - GESTANTES SERODISCORDANTES QUE RECIBEN ATENCION INTEGRAL	150125 : PUENTE PIEDRA	0	207 : GESTANTE ATENDIDA	0.00	0.00	0.00	2,000.00	0.00	0.00	0.00	0.00	0.00	0.00	0.00	0.00	2,000.00
AOI00052200484	4397103 - NIÑOS CON SÍFILIS CONGÉNITA QUE RECIBEN ATENCIÓN INTEGRAL	150125 : PUENTE PIEDRA	0	436 : NIÑO ATENDIDO	0.00	0.00	0.00	0.00	0.00	0.00	0.00	0.00	0.00	5,000.00	0.00	0.00	5,000.00
AOI00052200500	4395802 - POBLACIÓN INFORMADA A TRAVÉS DE LA DIFUSIÓN DE MENSAJES DE PREVENCIÓN EN ITS/VIH EN REDES SOCIALES	150125 : PUENTE PIEDRA	0	259 : PERSONA INFORMADA	6,235.00	6,490.00	6,434.87	6,767.04	24,985.98	24,833.81	13,046.37	13,046.37	13,046.37	13,836.37	13,046.37	13,070.45	154,839.00

OEI.01 PREVENIR; VIGILAR; CONTROLAR Y REDUCIR EL IMPACTO DE LAS ENFERMEDADES; DAÑOS Y CONDICIONES QUE AFECTAN LA SALUD DE LA POBLACIÓN; CON ÉNFASIS EN LAS PRIORIDADES NACIONALES

AEI.01.06 PREVENCIÓN; DETECCIÓN PRECOZ Y ATENCIÓN INTEGRAL; POR CURSO DE VIDA; DE ENFERMEDADES NO TRANSMISIBLES CON ÉNFASIS EN LAS PRIORIDADES SANITARIAS NACIONALES.

COD.	Actividad Operativa	Ubigeo	Meta Física Anual	U.M.	PROGRAMACION 1	2	3	4	5	6	7	8	9	10	11	12	Monto POI S/.
AOI00052200319	0215087 - DIAGNOSTICO DEL CANCER DE MAMA	150125 : PUENTE PIEDRA	5	393 : PERSONA DIAGNOSTICADA	0.00	6,144.00	256.00	3,200.00	17,200.00	17,200.00	0.00	10,516.00	10,516.00	10,516.00	10,516.00	10,518.00	96,582.00
AOI00052200334	0215085 - DIAGNOSTICO DEL CANCER DE CUELLO UTERINO	150125 : PUENTE PIEDRA	3	393 : PERSONA DIAGNOSTICADA	640.00	5,220.00	4,970.32	7,605.00	14,605.00	7,445.10	10,073.00	10,073.00	10,073.00	10,073.00	11,800.00	10,079.58	102,657.00
AOI00052200405	0215084 - ATENCION DE LA PACIENTE CON LESIONES PREMALIGNAS DE CUELLO UTERINO CON ESCISION	150125 : PUENTE PIEDRA	5	087 : PERSONA ATENDIDA	0.00	1,800.00	1,800.00	4,300.00	6,000.00	0.00	0.00	0.00	0.00	0.00	1,100.00	0.00	15,000.00
AOI00052200496	0215074 - CONSEJERIA PARA PACIENTES DIAGNOSTICADOS CON CANCER	150125 : PUENTE PIEDRA	0	259 : PERSONA INFORMADA	0.00	0.00	0.00	0.00	0.00	0.00	0.00	0.00	0.00	1,644.00	0.00	0.00	1,644.00

OEI.02 GARANTIZAR EL ACCESO A CUIDADOS Y SERVICIOS DE SALUD DE CALIDAD ORGANIZADOS EN REDES INTEGRADAS DE SALUD; CENTRADAS EN LA PERSONA; FAMILIA Y COMUNIDAD; CON ÉNFASIS EN LA PROMOCIÓN DE LA SALUD Y LA PRE

AEI.02.03 REDES INTEGRADAS DE SALUD; IMPLEMENTADAS PROGRESIVAMENTE A NIVEL NACIONAL.

COD.	Actividad Operativa	Ubigeo	Meta Física Anual	U.M.	PROGRAMACION 1	2	3	4	5	6	7	8	9	10	11	12	Monto POI S/.
AOI00052200142	3329404 - AMENAZA DE PARTO PREMATURO	150125 : PUENTE PIEDRA	36	016 : CASO TRATADO	0.00	0.00	0.00	0.00	0.00	0.00	558.21	558.21	558.21	558.21	558.21	558.21	3,349.26
AOI00052200143	3329406 - HEMORRAGIAS DE LA 1ER MITAD DEL EMBARAZO SIN LAPAROTOMIA	150125 : PUENTE PIEDRA	0	016 : CASO TRATADO	0.00	0.00	0.00	0.00	0.00	0.00	558.21	558.21	558.21	558.21	558.21	558.21	3,349.26
AOI00052200144	3329407 - HEMORRAGIA DE LA 2DA MITAD DEL EMBARAZO	150125 : PUENTE PIEDRA	0	016 : CASO TRATADO	0.00	0.00	0.00	0.00	0.00	0.00	558.21	558.21	558.21	558.21	558.21	558.21	3,349.26
AOI00052200145	3329408 - HIPEREMESIS GRAVIDICA	150125 :	0	016 : CASO	0.00	0.00	0.00	0.00	0.00	0.00	558.21	558.21	558.21	558.21	558.21	558.21	3,349.26

		PUENTE PIEDRA		TRATADO															
AOI00052200146	3329409 - INFECCION DEL TRACTO URINARIO EN EL EMBARAZO	150125 : PUENTE PIEDRA	139	016 : CASO TRATADO	0.00	0.00	0.00	0.00	0.00	0.00	558.21	558.21	558.21	558.21	558.21	558.21	3,349.26
AOI00052200147	3329413 - RUPTURA PREMATURA DE MEMBRANAS Y OTRARELACIONADAS	150125 : PUENTE PIEDRA	0	016 : CASO TRATADO	0.00	0.00	0.00	0.00	0.00	0.00	558.21	558.21	558.21	558.21	558.21	558.21	3,349.26
AOI00052200148	3329414 - HEMORRAGIAS DE LA 1ERA MITAD DEL EMBARAZO CON LAPAROTOMIA	150125 : PUENTE PIEDRA	0	016 : CASO TRATADO	0.00	0.00	0.00	0.00	0.00	0.00	558.21	558.21	558.21	558.21	558.21	558.21	3,349.26
AOI00052200149	3329415 - TRASTORNO HIPERTENSIVOS EN EL EMBARAZO	150125 : PUENTE PIEDRA	0	016 : CASO TRATADO	0.00	0.00	0.00	0.00	0.00	0.00	558.21	558.21	558.21	558.21	558.21	558.21	3,349.26
AOI00052200150	3329416 - TRASTORNOS METABOLICOS DEL EMBARAZO	150125 : PUENTE PIEDRA	55	016 : CASO TRATADO	0.00	0.00	0.00	0.00	0.00	0.00	558.21	558.21	558.21	558.21	558.21	558.21	3,349.26
AOI00052200151	3329417 - OTRAS ENFERMEDADES DEL EMBARAZO	150125 : PUENTE PIEDRA	176	016 : CASO TRATADO	0.00	0.00	0.00	0.00	0.00	0.00	558.21	558.21	558.21	558.21	558.21	558.21	3,349.26
AOI00052200153	3329601 - TRABAJO DE PARTO DISFUNCIONAL	150125 : PUENTE PIEDRA	0	209 : PARTO COMPLICADO	12,333.00	30,078.00	17,093.00	18,513.00	13,804.00	11,614.00	15,534.71	15,534.71	15,534.71	15,534.71	15,534.71	15,534.71	196,643.26
AOI00052200154	3329602 - HEMORRAGIAS INTRAPARTO Y POSTPARTO	150125 : PUENTE PIEDRA	0	209 : PARTO COMPLICADO	12,333.25	30,078.20	17,093.73	18,513.68	13,804.86	11,614.62	15,534.73	15,534.73	15,534.73	15,534.73	15,534.73	15,534.75	196,646.74
AOI00052200156	3329901 - ENDOMETRITIS PUERPERAL	150125 : PUENTE PIEDRA	0	016 : CASO TRATADO	0.00	666.00	93.00	2,960.00	0.00	0.00	0.00	0.00	0.00	0.00	1,280.00	0.00	4,999.00
AOI00052200157	3329902 - MASTITIS	150125 : PUENTE PIEDRA	0	016 : CASO TRATADO	0.00	666.00	93.00	2,960.00	0.00	0.00	0.00	0.00	0.00	0.00	1,280.00	0.00	4,999.00
AOI00052200158	3329903 - OTRAS COMPLICACIONES DEL PUERPERIO	150125 : PUENTE PIEDRA	0	016 : CASO TRATADO	0.00	668.00	94.00	2,960.00	0.00	0.00	0.00	0.00	0.00	0.00	1,280.00	0.00	5,002.00
AOI00052200301	ATENCION EN CONSULTAS EXTERNAS	150125 : PUENTE PIEDRA	0	021 : CONSULTA	24,498.00	30,951.00	40,101.00	34,000.00	26,517.00	62,345.00	45,746.00	45,746.00	45,746.00	45,746.00	45,746.00	45,746.00	492,888.00
AOI00052200398	ATENCION EN HOSPITALIZACION GINECOLOGIA	150125 : PUENTE PIEDRA	0	031 : DIA-CAMA	66,941.00	94,012.00	120,924.00	141,977.00	128,785.00	128,761.00	0.00	0.00	0.00	0.00	0.00	784,339.00	1,465,739.00
AOI00052200399	ATENCION EN HOSPITALIZACION OBSTETRICIA	150125 : PUENTE PIEDRA	0	031 : DIA-CAMA	66,941.00	94,012.00	120,924.00	141,977.00	128,785.00	128,761.00	0.00	0.00	0.00	0.00	0.00	784,339.00	1,465,739.00
AOI00052200410	3329418 - GESTANTE CON ANEMIA	150125 : PUENTE PIEDRA	0	016 : CASO TRATADO	0.00	0.00	0.00	0.00	0.00	0.00	558.23	558.23	558.23	558.23	558.23	558.25	3,349.40

OEI.02 GARANTIZAR EL ACCESO A CUIDADOS Y SERVICIOS DE SALUD DE CALIDAD ORGANIZADOS EN REDES INTEGRADAS DE SALUD; CENTRADAS EN LA PERSONA; FAMILIA Y COMUNIDAD; CON ÉNFASIS EN LA PROMOCIÓN DE LA SALUD Y LA PRE

AEI.02.09 ACCIONES PREVENTIVAS Y PROMOCIONALES INCORPORADAS EN LA ATENCIÓN DE SALUD EN TODOS LOS NIVELES.

COD.	Actividad Operativa	Ubigeo	Meta Fisica Anual	U.M.	PROGRAMACION 1	2	3	4	5	6	7	8	9	10	11	12	Monto POI S/.
AOI00052200105	4396001 - POBLACIÓN ADOLESCENTE INFORMADA SOBRE VIH/ITS EN ESPACIOS COMUNITARIOS	150125 : PUENTE PIEDRA	300	259 : PERSONA INFORMADA	0.00	0.00	0.00	864.00	11,859.00	0.00	0.00	0.00	0.00	0.00	0.00	0.00	12,723.00
AOI00052200106	4396002 - POBLACIÓN ADOLESCENTE QUE RECIBE ATENCIÓN PREVENTIVA EN VIH/ITS	150125 : PUENTE PIEDRA	0	438 : PERSONA TAMIZADA	0.00	0.00	0.00	865.01	11,860.00	0.00	0.00	0.00	0.00	0.00	0.00	0.99	12,726.00

OEI.04 FORTALECER LA RECTORÍA Y LA GOBERNANZA SOBRE EL SISTEMA DE SALUD; Y LA GESTIÓN INSTITUCIONAL; PARA EL DESEMPEÑO EFICIENTE; ÉTICO E ÍNTEGRO; EN EL MARCO DE LA MODERNIZACIÓN DE LA GESTIÓN PÚBLICA

AEI.04.02 GESTIÓN ORIENTADA A RESULTADOS AL SERVICIO DE LA POBLACIÓN; CON PROCESOS OPTIMIZADOS Y PROCEDIMIENTOS ADMINISTRATIVOS SIMPLIFICADOS.

COD.	Actividad Operativa	Ubigeo	Meta Fisica Anual	U.M.	PROGRAMACION 1	2	3	4	5	6	7	8	9	10	11	12	Monto POI S/.
AOI00052200136	3317201 - ATENCION A LA GESTANTE	150125 : PUENTE PIEDRA	348	058 : GESTANTE CONTROLADA	3,669.00	15,524.00	6,819.00	9,307.00	5,778.00	8,892.00	5,836.00	5,836.00	5,836.00	7,788.00	5,836.00	5,839.00	86,960.00
AOI00052200137	3317202 - VACUNA ANTITETANICA A LA GESTANTE	150125 : PUENTE PIEDRA	297	434 : GESTANTE PROTEGIDA	3,669.00	15,524.00	6,819.00	9,307.00	5,778.00	8,892.00	4,662.00	4,662.00	4,662.00	6,614.00	4,662.00	4,662.00	79,913.00

MINISTERIO DE SALUD HOSPITAL CARLOS LANFRANCO LA HOZ AREA DE PLANEAMIENTO ESTRATEGICO OFICINA DE PLANEAMIENTO ESTRATEGICO

AOI00052200138	3317204 - EXAMENES DE LABORATORIO COMPLETO	150125 : PUENTE PIEDRA	297	207 : GESTANTE ATENDIDA	3,669.00	15,524.00	6,819.00	9,307.00	5,778.00	8,892.00	4,662.00	4,662.00	4,662.00	6,614.00	4,662.00	4,662.00	79,913.00
AOI00052200139	3317205 - ECOGRAFIA OBSTETRICA	150125 : PUENTE PIEDRA	577	207 : GESTANTE ATENDIDA	3,669.00	15,524.00	6,819.00	9,307.00	5,778.00	8,892.00	4,662.00	4,662.00	4,662.00	6,614.00	4,662.00	4,662.00	79,913.00
AOI00052200140	3317206 - ATENCION ODONTOLOGICA DE LA GESTANTE	150125 : PUENTE PIEDRA	81	207 : GESTANTE ATENDIDA	3,669.00	15,524.00	6,819.00	9,307.00	5,778.00	8,892.00	4,662.00	4,662.00	4,662.00	6,614.00	4,662.00	4,662.00	79,913.00
AOI00052200141	3317209 - EVALUACION DEL BIENESTAR FETAL	150125 : PUENTE PIEDRA	0	433 : GESTANTE EXAMINADA	3,669.00	15,524.00	6,819.00	9,307.00	5,778.00	8,892.00	4,662.00	4,662.00	4,662.00	6,614.00	4,662.00	4,662.00	79,913.00
AOI00052200152	3329501 - ATENCION DEL PARTO NORMAL	150125 : PUENTE PIEDRA	868	208 : PARTO NORMAL	84,503.83	80,432.94	78,262.61	118,649.99	129,129.07	63,086.39	118,021.00	118,021.00	118,021.00	118,021.00	118,021.00	118,033.17	1,262,203.00
AOI00052200308	5000502 - ATENCION INTEGRAL PARA LA PREVENCION DEL EMBARAZO ADOLESCENTE	150125 : PUENTE PIEDRA	0	431 : ADOLESCENTE ATENDIDA	24,693.00	48,655.00	26,856.57	26,327.00	26,312.00	25,601.60	21,614.00	21,614.00	21,614.00	23,712.00	21,614.00	21,619.83	310,233.00
AOI00052200445	3317210 - GESTANTE CON SUPLEMENTO DE HIERRO Y ACIDO FOLICO	150125 : PUENTE PIEDRA	348	224 : GESTANTE SUPLEMENTADA	3,676.00	15,528.00	6,828.57	9,314.61	5,787.66	8,898.22	4,665.00	4,665.00	4,665.00	6,618.00	4,665.00	4,673.94	79,985.00

Centro de Costo: 13.02 - SERVICIO DE OBSTETRICIA

OEI.02 GARANTIZAR EL ACCESO A CUIDADOS Y SERVICIOS DE SALUD DE CALIDAD ORGANIZADOS EN REDES INTEGRADAS DE SALUD; CENTRADAS EN LA PERSONA; FAMILIA Y COMUNIDAD; CON ÉNFASIS EN LA PROMOCIÓN DE LA SALUD Y LA PRE

AEI.02.03 REDES INTEGRADAS DE SALUD; IMPLEMENTADAS PROGRESIVAMENTE A NIVEL NACIONAL.

COD.	Actividad Operativa	Ubigeo	Meta Fisica Anual	U.M.	PROGRAMACION 1	2	3	4	5	6	7	8	9	10	11	12	Monto POI S/.
AOI00052200119	3329101 - AQV MASCULINO	150125 : PUENTE PIEDRA	0	206 : PAREJA PROTEGIDA	944.00	1,328.00	1,273.00	1,020.00	1,023.00	1,184.00	1,076.35	1,076.35	1,076.35	1,076.35	1,076.35	3,076.35	15,230.10
AOI00052200120	3329103 - AQV FEMENINO	150125 : PUENTE PIEDRA	0	206 : PAREJA PROTEGIDA	944.00	1,328.00	1,273.00	1,020.00	1,023.00	1,184.00	1,076.35	1,076.35	1,076.35	1,076.35	1,076.35	1,076.35	13,230.10
AOI00052200121	3329104 - COMPLICACION DE AQV FEMENINO	150125 : PUENTE PIEDRA	0	083 : PACIENTE ATENDIDO	944.00	1,328.00	1,273.00	1,020.00	1,023.00	1,184.00	1,076.35	1,076.35	1,076.35	1,076.35	1,076.35	1,076.35	13,230.10
AOI00052200122	3329105 - DISPOSITIVOS INTRAUTERINOS (METODO DIU)	150125 : PUENTE PIEDRA	0	206 : PAREJA PROTEGIDA	944.00	1,328.00	1,273.00	1,020.00	1,023.00	1,184.00	1,076.35	1,076.35	1,076.35	1,076.35	1,076.35	1,076.35	13,230.10
AOI00052200123	3329106 - ANTICONCEPTIVO HORMONAL INYECTABLE	150125 : PUENTE PIEDRA	0	206 : PAREJA PROTEGIDA	944.00	1,328.00	1,273.00	1,020.00	1,023.00	1,184.00	1,076.35	1,076.35	1,076.35	1,076.35	1,076.35	1,076.35	13,230.10
AOI00052200124	3329107 - METODOS DE BARRERA	150125 : PUENTE PIEDRA	0	206 : PAREJA PROTEGIDA	944.00	1,328.00	1,273.00	1,020.00	1,023.00	1,184.00	1,076.35	1,076.35	1,076.35	1,076.35	1,076.35	1,076.35	13,230.10
AOI00052200125	3329109 - ANTICONCEPCION ORAL DE EMERGENCIA (AOE)	150125 : PUENTE PIEDRA	0	087 : PERSONA ATENDIDA	944.00	1,328.00	1,273.00	1,020.00	1,023.00	1,184.00	1,076.61	1,076.61	1,076.61	1,076.61	1,076.61	1,076.69	13,231.74
AOI00052200126	3329110 - METODOS DE ABSTINENCIA PERIODICA	150125 : PUENTE PIEDRA	0	206 : PAREJA PROTEGIDA	944.00	1,328.00	1,273.00	1,020.00	1,023.00	1,184.00	1,076.35	1,076.35	1,076.35	1,076.35	1,076.35	1,076.35	13,230.10
AOI00052200127	3329111 - METODO DE LACTANCIA MATERNA EXCLUSIVA(MELA)	150125 : PUENTE PIEDRA	0	206 : PAREJA PROTEGIDA	944.00	1,328.00	1,273.00	1,020.00	1,023.00	1,184.00	1,076.35	1,076.35	1,076.35	1,076.35	1,076.35	1,076.35	13,230.10
AOI00052200128	3329112 - COMPLICACIONES POR USO DE DIU	150125 : PUENTE PIEDRA	0	083 : PACIENTE ATENDIDO	944.00	1,328.00	1,273.00	1,020.00	1,023.00	1,184.00	1,076.35	1,076.35	1,076.35	1,076.35	1,076.35	1,076.35	13,230.10
AOI00052200129	3329113 - ANTICONCEPTIVO HORMONAL MENSUAL INYECTABLE	150125 : PUENTE PIEDRA	0	206 : PAREJA PROTEGIDA	944.00	1,328.00	1,273.00	1,020.00	1,023.00	1,184.00	1,076.35	1,076.35	1,076.35	1,076.35	1,076.35	1,076.35	13,230.10
AOI00052200130	3329114 - CONDON FEMENINO	150125 : PUENTE PIEDRA	0	206 : PAREJA PROTEGIDA	944.00	1,328.00	1,273.00	1,020.00	1,023.00	1,184.00	1,076.35	1,076.35	1,076.35	1,076.35	1,076.35	1,076.35	13,230.10
AOI00052200131	3329115 - IMPLANTE	150125 : PUENTE PIEDRA	0	206 : PAREJA PROTEGIDA	944.00	1,328.00	1,273.00	1,020.00	1,023.00	1,184.00	1,076.35	1,076.35	1,076.35	1,076.35	1,076.35	1,076.35	13,230.10
AOI00052200132	3329108 - ANTICONCEPTIVO HORMONAL ORAL	150125 : PUENTE PIEDRA	0	206 : PAREJA PROTEGIDA	944.00	1,328.00	1,273.00	1,020.00	1,023.00	1,184.00	1,076.35	1,076.35	1,076.35	1,076.35	1,076.35	1,076.35	13,230.10

MINISTERIO DE SALUD HOSPITAL DE APOYO CARLOS LANFRANCO LA HOZ OFICINA DE PLANEAMIENTO ESTRATEGICO

MINISTERIO DE SALUD HOSPITAL CARLOS LANFRANCO LA HOZ AREA DE PLANEAMIENTO OFICINA DE PLANEAMIENTO ESTRATEGICO

AOI00052200133	3329201 - ORIENTACION/CONSEJERIA EN SALUD SEXUAL Y REPRODUCTIVA	150125 : PUENTE PIEDRA	7,000	087 : PERSONA ATENDIDA	0.00	0.00	0.00	0.00	0.00	0.00	0.00	0.00	0.00	4,901.00	0.00	0.00	4,901.00
AOI00052200134	3329202 - CAPTACION DE MUJERES CON DEMANDA INSATISFECHA DE PLANIFICACION FAMILIAR	150125 : PUENTE PIEDRA	0	087 : PERSONA ATENDIDA	0.00	0.00	0.00	0.00	0.00	0.00	0.00	0.00	0.00	4,901.00	0.00	0.00	4,901.00
AOI00052200135	3329203 - ATENCION PREGESTACIONAL	150125 : PUENTE PIEDRA	0	087 : PERSONA ATENDIDA	0.00	0.00	0.00	0.00	0.00	0.00	0.00	0.00	0.00	4,904.00	0.00	0.00	4,904.00
AOI00052200364	3329102 - COMPLICACION AQV MASCULINO	150125 : PUENTE PIEDRA	0	083 : PACIENTE ATENDIDO	944.00	1,328.00	1,273.00	1,020.00	1,023.00	1,184.00	1,076.35	1,076.35	1,076.35	1,076.35	1,076.35	1,076.35	13,230.10
AOI00052200412	3329116 - EFECTOS SECUNDARIOS DEL IMPLANTE	150125 : PUENTE PIEDRA	0	083 : PACIENTE ATENDIDO	944.00	1,328.00	1,273.00	1,020.00	1,023.00	1,184.00	1,076.35	1,076.35	1,076.35	1,076.35	1,076.35	1,076.35	13,230.10
AOI00052200413	3329117 - EXTRACCIÓN O REMOCIÓN DEL IMPLANTE	150125 : PUENTE PIEDRA	0	083 : PACIENTE ATENDIDO	953.00	1,347.00	1,294.02	1,043.82	1,046.22	1,200.60	1,076.35	1,076.35	1,076.35	1,076.35	1,076.35	1,076.35	13,342.76

OEI.04 FORTALECER LA RECTORÍA Y LA GOBERNANZA SOBRE EL SISTEMA DE SALUD; Y LA GESTIÓN INSTITUCIONAL; PARA EL DESEMPEÑO EFICIENTE; ÉTICO E ÍNTEGRO; EN EL MARCO DE LA MODERNIZACIÓN DE LA GESTIÓN PÚBLICA

AEI.04.02 GESTIÓN ORIENTADA A RESULTADOS AL SERVICIO DE LA POBLACIÓN; CON PROCESOS OPTIMIZADOS Y PROCEDIMIENTOS ADMINISTRATIVOS SIMPLIFICADOS.

COD.	Actividad Operativa	Ubigeo	Meta Fisica Anual	U.M.	PROGRAMACION 1	2	3	4	5	6	7	8	9	10	11	12	Monto POI S/.
AOI00052200284	3329801 - ATENCION DEL PUERPERIO	150125 : PUENTE PIEDRA	0	211 : ATENCION PUERPERAL	0.00	0.00	0.00	0.00	0.00	0.00	3,416.16	3,416.16	3,416.16	3,416.16	3,416.16	3,416.20	20,497.00

Centro de Costo: 14 - DEPARTAMENTO DE ODONTOESTOMATOLOGIA

OEI.01 PREVENIR; VIGILAR; CONTROLAR Y REDUCIR EL IMPACTO DE LAS ENFERMEDADES; DAÑOS Y CONDICIONES QUE AFECTAN LA SALUD DE LA POBLACIÓN; CON ÉNFASIS EN LAS PRIORIDADES NACIONALES

AEI.01.06 PREVENCIÓN; DETECCIÓN PRECOZ Y ATENCIÓN INTEGRAL; POR CURSO DE VIDA; DE ENFERMEDADES NO TRANSMISIBLES CON ÉNFASIS EN LAS PRIORIDADES SANITARIAS NACIONALES.

COD.	Actividad Operativa	Ubigeo	Meta Fisica Anual	U.M.	PROGRAMACION 1	2	3	4	5	6	7	8	9	10	11	12	Monto POI S/.
AOI00052200195	5000601 - APLICACION DE SELLANTES	150125 : PUENTE PIEDRA	0	087 : PERSONA ATENDIDA	4,194.00	4,751.00	12,407.64	8,937.54	8,943.00	11,029.00	10,594.93	10,594.93	10,594.93	10,594.93	10,594.93	10,594.93	113,831.76
AOI00052200196	5000602 - APLICACION DE FLUOR BARNIZ	150125 : PUENTE PIEDRA	0	087 : PERSONA ATENDIDA	4,194.00	4,751.00	12,407.64	8,937.54	8,944.97	11,030.51	10,594.93	10,594.93	10,594.93	10,594.93	10,594.93	10,594.93	113,835.24
AOI00052200197	5000603 - APLICACION DEL FLUOR GEL	150125 : PUENTE PIEDRA	0	087 : PERSONA ATENDIDA	0.00	557.00	4,361.00	92.00	91.00	14.00	766.00	766.00	766.00	766.00	766.00	766.00	9,711.00
AOI00052200198	5000606 - PROFILAXIS DENTAL	150125 : PUENTE PIEDRA	0	087 : PERSONA ATENDIDA	0.00	558.00	4,366.40	98.00	94.00	16.00	771.00	771.00	771.00	771.00	771.00	771.60	9,759.00
AOI00052200199	0068001 - ASESORIA NUTRICIONAL PARA EL CONTROL DE ENFERMEDADES DENTALES	150125 : PUENTE PIEDRA	0	087 : PERSONA ATENDIDA	0.00	557.00	4,361.00	92.00	91.00	14.00	766.00	766.00	766.00	766.00	766.00	766.00	9,711.00
AOI00052200200	0068002 - EXAMEN ESTOMATOLOGICO	150125 : PUENTE PIEDRA	0	087 : PERSONA ATENDIDA	0.00	557.00	4,361.00	92.00	91.00	14.00	766.00	766.00	766.00	766.00	766.00	766.00	9,711.00
AOI00052200201	0068003 - INSTRUCCIÓN DE HIGIENE ORAL	150125 : PUENTE PIEDRA	0	087 : PERSONA ATENDIDA	0.00	557.00	4,361.00	92.00	91.00	14.00	766.00	766.00	766.00	766.00	766.00	766.00	9,711.00
AOI00052200202	5000701 - DEBRIDACION DE LOS PROCESOS INFECCIOSOS BUCODENTALES	150125 : PUENTE PIEDRA	0	016 : CASO TRATADO	0.00	0.00	3,693.00	30.00	0.00	0.00	0.00	0.00	0.00	1,276.00	0.00	0.00	4,999.00
AOI00052200203	5000702 - CONSULTA ESTOMATOLOGICA	150125 : PUENTE PIEDRA	0	016 : CASO TRATADO	0.00	0.00	3,693.00	30.00	0.00	0.00	0.00	0.00	0.00	1,276.00	0.00	0.00	4,999.00
AOI00052200204	5000703 - EXODONCIA SIMPLE	150125 : PUENTE PIEDRA	365	016 : CASO TRATADO	0.00	0.00	3,693.00	30.00	0.00	0.00	0.00	0.00	0.00	1,276.00	0.00	0.00	4,999.00
AOI00052200205	5000704 - RESTAURACIONES DENTALES CON IONOMERO DE VIDRIO	150125 : PUENTE PIEDRA	0	016 : CASO TRATADO	0.00	0.00	3,693.00	30.00	0.00	0.00	0.00	0.00	0.00	1,276.00	0.00	0.00	4,999.00
AOI00052200206	5000705 - RESTAURACIONES DENTALES CON RESINA	150125 : PUENTE PIEDRA	0	016 : CASO TRATADO	0.00	0.00	3,693.82	31.50	0.00	0.00	0.00	0.00	0.00	1,279.68	0.00	0.00	5,005.00

MINISTERIO DE SALUD HOSPITAL CARLOS LANFRANCO LA HOZ OFICINA DE PLANEAMIENTO ESTRATEGICO

MINISTERIO DE SALUD HOSPITAL CARLOS LANFRANCO LA HOZ AREA DE PLANEAMIENTO OFICINA DE PLANEAMIENTO ESTRATEGICO

AOI00052200207	0068101 - RASPAJE DENTAL	150125 : PUENTE PIEDRA	0	016 : CASO TRATADO	0.00	0.00	3,693.00	30.00	0.00	0.00	0.00	0.00	0.00	1,276.00	0.00	0.00	4,999.00
AOI00052200465	5000814 - TERAPIA PULPAR	150125 : PUENTE PIEDRA	0	016 : CASO TRATADO	0.00	0.00	0.00	0.00	0.00	0.00	2,840.00	2,840.00	2,840.00	2,840.00	2,840.00	2,840.00	17,040.00
AOI00052200466	5000815 - TERAPIA ENDODÓNTICA	150125 : PUENTE PIEDRA	0	016 : CASO TRATADO	0.00	0.00	0.00	0.00	0.00	0.00	2,840.00	2,840.00	2,840.00	2,840.00	2,840.00	2,840.00	17,040.00
AOI00052200467	5000816 - TRATAMIENTO PERIODONTAL	150125 : PUENTE PIEDRA	0	016 : CASO TRATADO	0.00	0.00	0.00	0.00	0.00	0.00	2,841.00	2,841.00	2,841.00	2,841.00	2,841.00	2,845.00	17,050.00

OEI.02 GARANTIZAR EL ACCESO A CUIDADOS Y SERVICIOS DE SALUD DE CALIDAD ORGANIZADOS EN REDES INTEGRADAS DE SALUD; CENTRADAS EN LA PERSONA; FAMILIA Y COMUNIDAD; CON ÉNFASIS EN LA PROMOCIÓN DE LA SALUD Y LA PRE

AEI.02.03 REDES INTEGRADAS DE SALUD; IMPLEMENTADAS PROGRESIVAMENTE A NIVEL NACIONAL.

COD.	Actividad Operativa	Ubigeo	Meta Fisica Anual	U.M.	PROGRAMACION 1	2	3	4	5	6	7	8	9	10	11	12	Monto POI S/.
AOI00052200304	ATENCION EN CONSULTAS EXTERNAS	150125 : PUENTE PIEDRA	0	021 : CONSULTA	24,498.00	30,951.00	40,101.00	34,000.00	26,517.00	62,345.00	45,746.00	45,746.00	45,746.00	45,746.00	45,746.00	45,746.00	492,888.00

Centro de Costo: 15 - DEPARTAMENTO DE ENFERMERIA

OEI.01 PREVENIR; VIGILAR; CONTROLAR Y REDUCIR EL IMPACTO DE LAS ENFERMEDADES; DAÑOS Y CONDICIONES QUE AFECTAN LA SALUD DE LA POBLACIÓN; CON ÉNFASIS EN LAS PRIORIDADES NACIONALES

AEI.01.01 VACUNACIÓN COMPLETA EN NIÑAS Y NIÑOS MENORES DE 15 MESES DE EDAD; Y EN NIÑAS ENTRE 9 Y 13 AÑOS; CON COBERTURAS ÓPTIMAS.

COD.	Actividad Operativa	Ubigeo	Meta Fisica Anual	U.M.	PROGRAMACION 1	2	3	4	5	6	7	8	9	10	11	12	Monto POI S/.
AOI00052200220	3325404 - VACUNACION NIÑO RECIEN NACIDO	150125 : PUENTE PIEDRA	0	218 : NIÑO PROTEGIDO	0.00	0.00	0.00	0.00	0.00	0.00	1,206.45	1,206.45	1,206.45	1,206.45	1,206.45	1,206.45	7,238.70
AOI00052200221	3325407 - VACUNACION NIÑO DE MADRE VIH	150125 : PUENTE PIEDRA	0	218 : NIÑO PROTEGIDO	0.00	0.00	0.00	0.00	0.00	0.00	1,206.45	1,206.45	1,206.45	1,206.45	1,206.45	1,206.45	7,238.70
AOI00052200222	3325408 - ATENCION DE LAS REACCIONES ADVERSAS A LAS VACUNAS	150125 : PUENTE PIEDRA	0	016 : CASO TRATADO	0.00	0.00	0.00	0.00	0.00	0.00	1,206.51	1,206.51	1,206.51	1,206.51	1,206.51	1,206.55	7,239.10
AOI00052200223	3325401 - VACUNACION NIÑO < 1 AÑO	150125 : PUENTE PIEDRA	0	218 : NIÑO PROTEGIDO	0.00	0.00	0.00	0.00	0.00	0.00	1,206.45	1,206.45	1,206.45	1,206.45	1,206.45	1,206.45	7,238.70
AOI00052200224	3325402 - VACUNACION NIÑO = 1 AÑOS	150125 : PUENTE PIEDRA	90	218 : NIÑO PROTEGIDO	0.00	0.00	0.00	0.00	0.00	0.00	1,206.45	1,206.45	1,206.45	1,206.45	1,206.45	1,206.45	7,238.70
AOI00052200225	3325405 - VACUNACION NIÑO = 2 AÑOS	150125 : PUENTE PIEDRA	0	218 : NIÑO PROTEGIDO	0.00	0.00	0.00	0.00	0.00	0.00	1,206.45	1,206.45	1,206.45	1,206.45	1,206.45	1,206.45	7,238.70
AOI00052200226	3325406 - VACUNACION NIÑO = 3 AÑOS	150125 : PUENTE PIEDRA	0	218 : NIÑO PROTEGIDO	0.00	0.00	0.00	0.00	0.00	0.00	1,206.45	1,206.45	1,206.45	1,206.45	1,206.45	1,206.45	7,238.70
AOI00052200227	3325403 - VACUNACION NIÑO > 4 AÑOS	150125 : PUENTE PIEDRA	0	218 : NIÑO PROTEGIDO	0.00	0.00	0.00	0.00	0.00	0.00	1,206.45	1,206.45	1,206.45	1,206.45	1,206.45	1,206.45	7,238.70

OEI.01 PREVENIR; VIGILAR; CONTROLAR Y REDUCIR EL IMPACTO DE LAS ENFERMEDADES; DAÑOS Y CONDICIONES QUE AFECTAN LA SALUD DE LA POBLACIÓN; CON ÉNFASIS EN LAS PRIORIDADES NACIONALES

AEI.01.02 PREVENCIÓN Y CONTROL DE ENFERMEDADES TRANSMISIBLES; FORTALECIDOS; CON ÉNFASIS EN LAS PRIORIDADES SANITARIAS NACIONALES.

COD.	Actividad Operativa	Ubigeo	Meta Fisica Anual	U.M.	PROGRAMACION 1	2	3	4	5	6	7	8	9	10	11	12	Monto POI S/.
AOI00052200294	4395701 - SERVICIOS DE ATENCION DE TUBERCULOSIS CON MEDIDAS DE CONTROL DE INFECCIONES Y BIOSEGURIDAD EN EL PERSONAL DE SALUD	150125 : PUENTE PIEDRA	0	395 : TRABAJADOR PROTEGIDO	10,305.00	13,780.00	10,802.53	9,855.40	57,861.00	62,791.62	27,563.00	27,563.00	27,563.00	27,563.00	27,563.00	27,568.45	330,779.00
AOI00052200295	4396201 - IDENTIFICACION Y EXAMEN DE SINTOMATICOS RESPIRATORIOS EN LAS ATENCIONES A PERSONAS > 15 AÑOS Y POBLACION VULNERABLE	150125 : PUENTE PIEDRA	684	087 : PERSONA ATENDIDA	1,059.00	1,364.00	1,601.00	1,595.00	1,597.00	1,645.00	4,465.00	7,131.00	7,131.00	7,131.00	7,131.00	4,465.00	46,315.00
AOI00052200296	4396202 - SEGUIMIENTO DIAGNOSTICO AL SINTOMATICOS RESPIRATORIOS CON 2 RESULTADOS DE BACILOSCOPIA NEGATIVA	150125 : PUENTE PIEDRA	315	087 : PERSONA ATENDIDA	1,060.00	1,364.00	1,602.00	1,596.00	1,597.00	1,646.00	4,466.00	7,132.00	7,132.00	7,132.00	7,134.00	4,471.00	46,332.00
AOI00052200441	3325508 - SEGUIMIENTO DEL NIÑO Y NIÑA DE	150125 :	0	436 : NIÑO	0.00	0.00	0.00	0.00	5,145.00	0.00	0.00	12,340.00	0.00	12,340.00	0.00	12,342.00	42,167.00

	ALTO RIESGO	PUENTE PIEDRA		ATENDIDO														
AOI00052200497	3325512 - NIÑOS MENORES DE 36 MESES CON SUPLEMENTO DE HIERRO Y OTROS MICRONUTRIENTES	150125 : PUENTE PIEDRA	0	220 : NIÑO SUPLEMENTADO	20,874.00	26,193.00	23,281.63	39,049.69	56,258.00	63,315.73	42,335.82	42,335.82	42,335.82	42,335.82	42,335.82	42,335.85	482,987.00	

Centro de Costo: 16 - DEPARTAMENTO DE EMERGENCIAS Y CUIDADOS CRITICOS

OEI.01 PREVENIR; VIGILAR; CONTROLAR Y REDUCIR EL IMPACTO DE LAS ENFERMEDADES; DAÑOS Y CONDICIONES QUE AFECTAN LA SALUD DE LA POBLACIÓN: CON ÉNFASIS EN LAS PRIORIDADES NACIONALES

AEI.01.02 PREVENCIÓN Y CONTROL DE ENFERMEDADES TRANSMISIBLES; FORTALECIDOS; CON ÉNFASIS EN LAS PRIORIDADES SANITARIAS NACIONALES.

COD.	Actividad Operativa	Ubigeo	Meta Fisica Anual	U.M.	PROGRAMACION 1	2	3	4	5	6	7	8	9	10	11	12	Monto POI S/.
AOI00052200444	5006269 - PREVENCION, CONTROL, DIAGNOSTICO Y TRATAMIENTO DE CORONAVIRUS	150125 : PUENTE PIEDRA	3,960	087 : PERSONA ATENDIDA	0.00	0.00	2,042,154.70	2,461,562.46	2,009,697.87	1,140,983.70	0.00	0.00	676,058.00	760,299.50	676,058.00	676,058.77	10,442,873.00
AOI00052200503	5006269 - PREVENCIÓN, CONTROL, DIAGNOSTICO Y TRATAMIENTO DE CORONAVIRUS	150125 : PUENTE PIEDRA	1	087 : PERSONA ATENDIDA	0.00	0.00	0.00	0.00	0.00	17,950.00	0.00	118,579.00	0.00	118,579.00	0.00	118,580.00	373,688.00

OEI.02 GARANTIZAR EL ACCESO A CUIDADOS Y SERVICIOS DE SALUD DE CALIDAD ORGANIZADOS EN REDES INTEGRADAS DE SALUD; CENTRADAS EN LA PERSONA; FAMILIA Y COMUNIDAD; CON ÉNFASIS EN LA PROMOCIÓN DE LA SALUD Y LA PRE

AEI.02.03 REDES INTEGRADAS DE SALUD; IMPLEMENTADAS PROGRESIVAMENTE A NIVEL NACIONAL.

COD.	Actividad Operativa	Ubigeo	Meta Fisica Anual	U.M.	PROGRAMACION 1	2	3	4	5	6	7	8	9	10	11	12	Monto POI S/.
AOI00052200159	3330001 - SHOCK HIPOVOLEMICO	150125 : PUENTE PIEDRA	0	016 : CASO TRATADO	0.00	0.00	0.00	0.00	0.00	0.00	0.00	0.00	0.00	0.00	0.00	10,504.00	10,504.00
AOI00052200160	3330002 - SHOCK SEPTICO OBSTETRICO	150125 : PUENTE PIEDRA	2	016 : CASO TRATADO	0.00	0.00	0.00	0.00	0.00	0.00	0.00	0.00	0.00	0.00	0.00	10,504.00	10,504.00
AOI00052200161	3330003 - SINDROME DE HELLP	150125 : PUENTE PIEDRA	8	016 : CASO TRATADO	0.00	0.00	0.00	0.00	0.00	0.00	0.00	0.00	0.00	0.00	0.00	10,504.00	10,504.00
AOI00052200162	3330004 - ATENCION DE GESTANTES COMPLICADAS EN UCI (CARDIOPATIA SEVERA, DIABETICA SEVERA, RENAL SEVERA ETC)	150125 : PUENTE PIEDRA	5	016 : CASO TRATADO	0.00	0.00	0.00	0.00	0.00	0.00	0.00	0.00	0.00	0.00	0.00	10,504.00	10,504.00
AOI00052200163	3330005 - ECLAMPSIA SEVERA	150125 : PUENTE PIEDRA	6	016 : CASO TRATADO	0.00	0.00	0.00	0.00	0.00	0.00	0.00	0.00	0.00	0.00	0.00	10,507.00	10,507.00

OEI.02 GARANTIZAR EL ACCESO A CUIDADOS Y SERVICIOS DE SALUD DE CALIDAD ORGANIZADOS EN REDES INTEGRADAS DE SALUD; CENTRADAS EN LA PERSONA; FAMILIA Y COMUNIDAD; CON ÉNFASIS EN LA PROMOCIÓN DE LA SALUD Y LA PRE

AEI.02.04 ATENCIÓN DE URGENCIAS Y EMERGENCIAS MÉDICAS; EFICIENTE Y OPORTUNA.

COD.	Actividad Operativa	Ubigeo	Meta Fisica Anual	U.M.	PROGRAMACION 1	2	3	4	5	6	7	8	9	10	11	12	Monto POI S/.
AOI00052200235	5005139 - ASISTENCIA TECNICA Y CAPACITACION	150125 : PUENTE PIEDRA	50	086 : PERSONA	0.00	2,000.00	0.00	53,000.00	4,480.00	0.00	0.00	0.00	0.00	27,823.00	0.00	0.00	87,303.00
AOI00052200236	5005901 - ATENCION DE TRIAJE	150125 : PUENTE PIEDRA	0	006 : ATENCION	39,660.00	11,659.00	20,917.94	10,091.00	10,137.00	9,588.39	10,776.00	10,776.00	10,776.00	10,776.00	10,776.00	10,781.67	166,715.00
AOI00052200237	5005903 - ATENCION DE LA EMERGENCIA Y URGENCIA ESPECIALIZADA	150125 : PUENTE PIEDRA	0	006 : ATENCION	136,652.04	184,862.92	288,941.34	219,102.25	223,977.55	202,796.69	159,656.00	159,656.00	159,656.00	159,656.00	324,121.00	159,664.21	2,378,742.00
AOI00052200238	5005904 - ATENCION DE LA EMERGENCIA DE CUIDADOS INTENSIVOS	150125 : PUENTE PIEDRA	0	006 : ATENCION	76,201.90	52,367.46	85,267.12	84,392.04	84,930.90	84,490.59	75,709.00	75,709.00	75,709.00	75,709.00	75,709.00	75,711.99	921,907.00
AOI00052200282	5002830 - IMPLEMENTACIÓN DE DOCUMENTOS TÉCNICOS NORMATIVOS	150125 : PUENTE PIEDRA	1	060 : INFORME	0.00	0.00	0.00	0.00	0.00	0.00	0.00	0.00	0.00	0.00	0.00	0.00	0.00
AOI00052200283	5002824 - ATENCION AMBULATORIA DE URGENCIAS (PRIORIDAD III O IV) EN MODULOS HOSPITLARIOS DIFERENCIADOS AUTORIZADOS	150125 : PUENTE PIEDRA	40,000	006 : ATENCION	0.00	14,750.00	0.00	0.00	0.00	5,400.00	0.00	5,425.00	0.00	0.00	5,425.00	0.00	31,000.00
AOI00052200298	5005140 - COORDINACION Y SEGUIMIENTO DE LA REFERENCIA	150125 : PUENTE PIEDRA	0	006 : ATENCION	783.00	3,483.00	3,282.97	3,363.00	3,502.00	2,588.35	8,024.00	8,024.00	8,024.00	8,024.00	8,024.00	8,027.68	65,150.00
AOI00052200299	5005905 - ATENCION DE LA EMERGENCIA QUIRURGICA	150125 : PUENTE PIEDRA	2,196	006 : ATENCION	14,940.00	6,850.00	15,423.33	15,793.33	16,093.75	13,799.44	3,609.00	3,609.00	3,609.00	3,609.00	3,609.00	3,612.15	104,557.00

MINISTERIO DE SALUD OFICINA DE PLANEAMIENTO ESTRATEGICO

MINISTERIO DE SALUD HOSPITAL CARLOS LANFRANCO LA HOZ AREA DE PLANEAMIENTO ESTRATEGICO OFICINA DE PLANEAMIENTO ESTRATEGICO

AOI00052200442	5005906 - SERVICIO DE TRANSPORTE ASISTIDO DE LA EMERGENCIA TERRESTRE	150125 : PUENTE PIEDRA	0	006 : ATENCION	0.00	0.00	0.00	0.00	0.00	0.00	0.00	250.00	0.00	176.00	0.00	0.00	426.00

Centro de Costo: 16.2 - SERVICIO DE CUIDADOS CRITICOS

OEI.02 GARANTIZAR EL ACCESO A CUIDADOS Y SERVICIOS DE SALUD DE CALIDAD ORGANIZADOS EN REDES INTEGRADAS DE SALUD; CENTRADAS EN LA PERSONA; FAMILIA Y COMUNIDAD; CON ÉNFASIS EN LA PROMOCIÓN DE LA SALUD Y LA PRE

AEI.02.03 REDES INTEGRADAS DE SALUD; IMPLEMENTADAS PROGRESIVAMENTE A NIVEL NACIONAL.

COD.	Actividad Operativa	Ubigeo	Meta Fisica Anual	U.M.	PROGRAMACION 1	2	3	4	5	6	7	8	9	10	11	12	Monto POI S/.
AOI00052200279	ATENCION DE PACIENTES EN CUIDADOS INTENSIVOS	150125 : PUENTE PIEDRA	0	031 : DIA-CAMA	111,012.03	111,991.76	123,031.60	114,414.35	123,446.77	119,347.97	120,042.00	120,042.00	120,042.00	120,042.00	120,042.00	120,044.52	1,423,499.00

Centro de Costo: 17 - DEPARTAMENTO DE ANESTESIOLOGIA Y CENTRO QUIRURGICO

OEI.02 GARANTIZAR EL ACCESO A CUIDADOS Y SERVICIOS DE SALUD DE CALIDAD ORGANIZADOS EN REDES INTEGRADAS DE SALUD; CENTRADAS EN LA PERSONA; FAMILIA Y COMUNIDAD; CON ÉNFASIS EN LA PROMOCIÓN DE LA SALUD Y LA PRE

AEI.02.03 REDES INTEGRADAS DE SALUD; IMPLEMENTADAS PROGRESIVAMENTE A NIVEL NACIONAL.

COD.	Actividad Operativa	Ubigeo	Meta Fisica Anual	U.M.	PROGRAMACION 1	2	3	4	5	6	7	8	9	10	11	12	Monto POI S/.
AOI00052200155	3329701 - CESAREA	150125 : PUENTE PIEDRA	0	210 : CESAREA	14,924.00	68,228.00	26,309.15	29,296.02	17,504.16	29,294.39	59,616.00	59,616.00	59,616.00	59,616.00	59,616.00	59,621.28	543,257.00
AOI00052200278	INTERVENCIONES QUIRURGICAS ESPECIALIZADAS	150125 : PUENTE PIEDRA	0	065 : INTERVENCION	181,320.34	194,911.01	224,287.64	192,376.61	189,356.94	181,457.72	0.00	0.00	1,000.00	1,000.00	1,204,846.74	0.00	2,370,557.00
AOI00052200363	CUIDADOS EN RECUPERACION	150125 : PUENTE PIEDRA	0	065 : INTERVENCION	181,319.00	194,910.00	224,286.00	192,375.00	189,353.00	181,455.00	0.00	0.00	0.00	0.00	1,203,845.00	0.00	2,367,543.00

Centro de Costo: 18 - DEPARTAMENTO DE PATOLOGIA CLINICA Y ANATOMIA PATOLOGICA

OEI.02 GARANTIZAR EL ACCESO A CUIDADOS Y SERVICIOS DE SALUD DE CALIDAD ORGANIZADOS EN REDES INTEGRADAS DE SALUD; CENTRADAS EN LA PERSONA; FAMILIA Y COMUNIDAD; CON ÉNFASIS EN LA PROMOCIÓN DE LA SALUD Y LA PRE

AEI.02.08 PROVISIÓN SEGURA; OPORTUNA Y DE CALIDAD DE SANGRE; HEMOCOMPONENTES Y HEMODERIVADOS; ASÍ COMO DE ÓRGANOS; TEJIDOS Y CÉLULAS PARA TRASPLANTES; MEDIANTE SISTEMAS EFICIENTES.

COD.	Actividad Operativa	Ubigeo	Meta Fisica Anual	U.M.	PROGRAMACION 1	2	3	4	5	6	7	8	9	10	11	12	Monto POI S/.
AOI00052200269	SERVICIOS DE APOYO AL DIAGNOSTICO Y TRATAMIENTO - BANCO DE SANGRE	150125 : PUENTE PIEDRA	0	050 : EXAMEN	36,584.00	54,445.00	39,052.00	46,440.00	45,827.00	44,183.00	44,024.50	44,024.50	44,024.50	44,024.50	44,024.50	47,207.00	533,860.50
AOI00052200414	SERVICIOS DE APOYO AL DIAGNOSTICO Y TRATAMIENTO - LABORATORIO CLINICO	150125 : PUENTE PIEDRA	0	050 : EXAMEN	36,584.53	54,445.62	39,052.25	46,440.95	45,828.84	44,183.42	44,024.50	44,024.50	44,024.50	44,024.50	44,024.50	47,209.39	533,867.50

Centro de Costo: 19 - DEPARTAMENTO DE DIAGNOSTICO POR IMAGENES

OEI.02 GARANTIZAR EL ACCESO A CUIDADOS Y SERVICIOS DE SALUD DE CALIDAD ORGANIZADOS EN REDES INTEGRADAS DE SALUD; CENTRADAS EN LA PERSONA; FAMILIA Y COMUNIDAD; CON ÉNFASIS EN LA PROMOCIÓN DE LA SALUD Y LA PRE

AEI.02.03 REDES INTEGRADAS DE SALUD; IMPLEMENTADAS PROGRESIVAMENTE A NIVEL NACIONAL.

COD.	Actividad Operativa	Ubigeo	Meta Fisica Anual	U.M.	PROGRAMACION 1	2	3	4	5	6	7	8	9	10	11	12	Monto POI S/.
AOI00052200267	APOYO AL DIAGNOSTICO POR IMAGENES	150125 : PUENTE PIEDRA	0	050 : EXAMEN	39,155.52	64,819.60	37,013.72	52,585.80	89,647.06	53,322.89	49,155.24	49,155.24	49,155.24	49,155.24	49,160.24	51,078.21	633,404.00

Centro de Costo: 20.01 - SERVICIO DE PSICOLOGIA

OEI.01 PREVENIR; VIGILAR; CONTROLAR Y REDUCIR EL IMPACTO DE LAS ENFERMEDADES; DAÑOS Y CONDICIONES QUE AFECTAN LA SALUD DE LA POBLACIÓN; CON ÉNFASIS EN LAS PRIORIDADES NACIONALES

AEI.01.07 PREVENCIÓN; DETECCIÓN PRECOZ Y ATENCIÓN INTEGRAL; POR CURSO DE VIDA; DE PROBLEMAS DE SALUD MENTAL; CON ÉNFASIS EN EL ÁMBITO INTRAFAMILIAR Y COMUNITARIO; Y EN LA VIOLENCIA Y ADICCIONES.

COD.	Actividad Operativa	Ubigeo	Meta Fisica Anual	U.M.	PROGRAMACION 1	2	3	4	5	6	7	8	9	10	11	12	Monto POI S/.
AOI00052200253	5005188 - TAMIZAJE PARA DETECTAR TRASTORNOS MENTALES (DEPRESIÓN, CONSUMO DE ALCOHOL Y CONDUCTA SUICIDA) EN GRUPOS DE RIESGO DE PERSONAS MAYORES DE 18 AÑOS	150125 : PUENTE PIEDRA	0	438 : PERSONA TAMIZADA	4,381.00	4,299.00	4,992.91	6,335.00	37,924.00	38,037.73	13,092.50	13,092.50	13,092.50	13,092.50	13,092.50	13,097.86	174,530.00

OEI.02 GARANTIZAR EL ACCESO A CUIDADOS Y SERVICIOS DE SALUD DE CALIDAD ORGANIZADOS EN REDES INTEGRADAS DE SALUD; CENTRADAS EN LA PERSONA; FAMILIA Y COMUNIDAD; CON ÉNFASIS EN LA PROMOCIÓN DE LA SALUD Y LA PRE

AEI.02.03 REDES INTEGRADAS DE SALUD; IMPLEMENTADAS PROGRESIVAMENTE A NIVEL NACIONAL.

Anexo B-4 : POI EN EJECUCION Consolidado con programacion Financiera

COD.	Actividad Operativa	Ubigeo	Meta Fisica Anual	U.M.	PROGRAMACION 1	2	3	4	5	6	7	8	9	10	11	12	Monto POI S/.
AOI00052200397	ATENCION EN CONSULTAS EXTERNAS	150125 : PUENTE PIEDRA	0	087 : PERSONA ATENDIDA	24,503.67	30,957.63	40,104.36	34,011.56	26,521.44	62,355.27	45,752.50	45,752.50	45,752.50	45,752.50	45,752.50	45,757.57	492,974.00

Centro de Costo: 20.02 - SERVICIO SOCIAL

OEI.02 GARANTIZAR EL ACCESO A CUIDADOS Y SERVICIOS DE SALUD DE CALIDAD ORGANIZADOS EN REDES INTEGRADAS DE SALUD; CENTRADAS EN LA PERSONA; FAMILIA Y COMUNIDAD; CON ÉNFASIS EN LA PROMOCIÓN DE LA SALUD Y LA PRE
AEI.02.03 REDES INTEGRADAS DE SALUD; IMPLEMENTADAS PROGRESIVAMENTE A NIVEL NACIONAL.

COD.	Actividad Operativa	Ubigeo	Meta Fisica Anual	U.M.	PROGRAMACION 1	2	3	4	5	6	7	8	9	10	11	12	Monto POI S/.
AOI00052200258	EXONERACIÓN DE APOYO AL USUARIO(A)	150125 : PUENTE PIEDRA	2,000	006 : ATENCION	3,326.00	353.00	3,108.00	3,239.00	8,851.00	3,217.00	2,752.00	2,752.00	2,752.00	2,752.00	3,390.00	2,752.00	39,244.00
AOI00052200259	VISITA DOMICILIARIA	150125 : PUENTE PIEDRA	36	115 : VISITA	3,328.00	353.00	3,109.96	3,240.00	8,852.57	3,220.07	2,752.00	2,752.00	2,752.00	2,752.00	3,393.43	2,751.97	39,257.00
AOI00052200260	EVALUACIÓN SOCIAL PARA DETERMINAR NIVEL DE POBREZA	150125 : PUENTE PIEDRA	210	047 : EVALUACION	3,326.00	353.00	3,108.00	3,239.00	8,851.00	3,217.00	2,752.00	2,752.00	2,752.00	2,752.00	3,390.00	2,752.00	39,244.00
AOI00052200264	AFILIACIONES AL SIS POR EMERGENCIA	150125 : PUENTE PIEDRA	2,300	001 : ACCION	3,326.00	353.00	3,108.00	3,239.00	8,851.00	3,217.00	2,752.00	2,752.00	2,752.00	2,752.00	3,390.00	2,752.00	39,244.00

Centro de Costo: 20.03 - SERVICIO DE NUTRICION

OEI.02 GARANTIZAR EL ACCESO A CUIDADOS Y SERVICIOS DE SALUD DE CALIDAD ORGANIZADOS EN REDES INTEGRADAS DE SALUD; CENTRADAS EN LA PERSONA; FAMILIA Y COMUNIDAD; CON ÉNFASIS EN LA PROMOCIÓN DE LA SALUD Y LA PRE
AEI.02.03 REDES INTEGRADAS DE SALUD; IMPLEMENTADAS PROGRESIVAMENTE A NIVEL NACIONAL.

COD.	Actividad Operativa	Ubigeo	Meta Fisica Anual	U.M.	PROGRAMACION 1	2	3	4	5	6	7	8	9	10	11	12	Monto POI S/.
AOI00052200255	00421 - RACIONES PARA PACIENTES CON DIETA SOLIDA	150125 : PUENTE PIEDRA	26,760	101 : RACION	0.00	0.00	0.00	0.00	0.00	0.00	0.00	0.00	0.00	0.00	0.00	0.00	0.00
AOI00052200256	0008 - RACIONES PARA PERSONAL	150125 : PUENTE PIEDRA	63,600	101 : RACION	0.00	0.00	0.00	0.00	0.00	0.00	0.00	0.00	0.00	0.00	0.00	0.00	0.00
AOI00052200360	00422 - RACIONES PARA PACIENTES CON DIETA LIQUIDA	150125 : PUENTE PIEDRA	4,200	101 : RACION	0.00	0.00	0.00	0.00	0.00	0.00	0.00	0.00	0.00	0.00	0.00	0.00	0.00
AOI00052200361	00423 - RACIONES PARA PACIENTES CON ALIMENTACIÓN COMPLEMENTARIA (ABLACTANCIA)	150125 : PUENTE PIEDRA	600	101 : RACION	0.00	0.00	0.00	0.00	0.00	0.00	0.00	0.00	0.00	0.00	0.00	0.00	0.00

Centro de Costo: 20.04 - SERVICIOS DE FARMACIA

OEI.02 GARANTIZAR EL ACCESO A CUIDADOS Y SERVICIOS DE SALUD DE CALIDAD ORGANIZADOS EN REDES INTEGRADAS DE SALUD; CENTRADAS EN LA PERSONA; FAMILIA Y COMUNIDAD; CON ÉNFASIS EN LA PROMOCIÓN DE LA SALUD Y LA PRE
AEI.02.03 REDES INTEGRADAS DE SALUD; IMPLEMENTADAS PROGRESIVAMENTE A NIVEL NACIONAL.

COD.	Actividad Operativa	Ubigeo	Meta Fisica Anual	U.M.	PROGRAMACION 1	2	3	4	5	6	7	8	9	10	11	12	Monto POI S/.
AOI00052200371	BRINDAR UNA ADECUADA DISPENSACION DE MEDICAMENTOS Y PRODUCTOS FARMACEUTICOS	150125 : PUENTE PIEDRA	0	134 : RECETA	85,928.14	76,765.24	96,434.77	276,957.99	95,449.37	109,782.89	180,442.00	83,883.00	180,442.00	795,716.15	227,036.00	83,889.45	2,292,727.00

U.M. = Unidad de Medida.

Nota : La Prioridad se determinará en la Comisión de Planeamiento Estratégico

TOTAL GENERAL : 77,803,809.00

FIRMA