PERÚ Ministerio de Salud

HOSPITAL Carlos Lanfranco La Hoz

RED NACIONAL DE EPIDEMIOLOGIA RENACE

Unidad de Epidemiología y Salud Ambiental

SALA DE SITUACIÓN DE DENGUE - 2023

S.E. 24 - 2023

*** Actualizado al 12/06/2023**

La información presentada está sujeta a cambios, conforme se van regularizando los registros y fichas epidemiológicas.

Unidad de Epidemiología y Salud Ambiental –HCLLH

PERÚ Ministerio de Salud

HOSPITAL Carlos Lanfranco La Hoz

RED NACIONAL DE EPIDEMIOLOGIA RENACE

Unidad de Epidemiología y Salud Ambiental

INFORMACION ESTÁTICA

S.E. 24 – 2023

*** Actualizado al 12/06/2023**

Unidad de Epidemiología y Salud Ambiental –HCLLH

HCLLH: Jurisdicción sanitaria

POBLACION DIRIS LIMA NORTE 2023

DISTRITO	POBLACIÓN
ANCON	91,170
CARABAYLLO	426,985
COMAS	598,263
INDEPENDENCIA	232,726
LOS OLIVOS	366,751
PUENTE PIEDRA	416,531
RIMAC	187,462
SAN MARTIN DE PORRES	782,075
SANTA ROSA	41,619
TOTAL	3,143,582

PERÚ Ministerio de Salud

HOSPITAL Carlos Lanfranco La Hoz

RED NACIONAL DE EPIDEMIOLOGIA RENACE

Unidad de Epidemiología y Salud Ambiental

INFORMACION DINAMICA

S.E. 24 – 2023

*** Actualizado al 12/06/2023**

Perú: casos de dengue

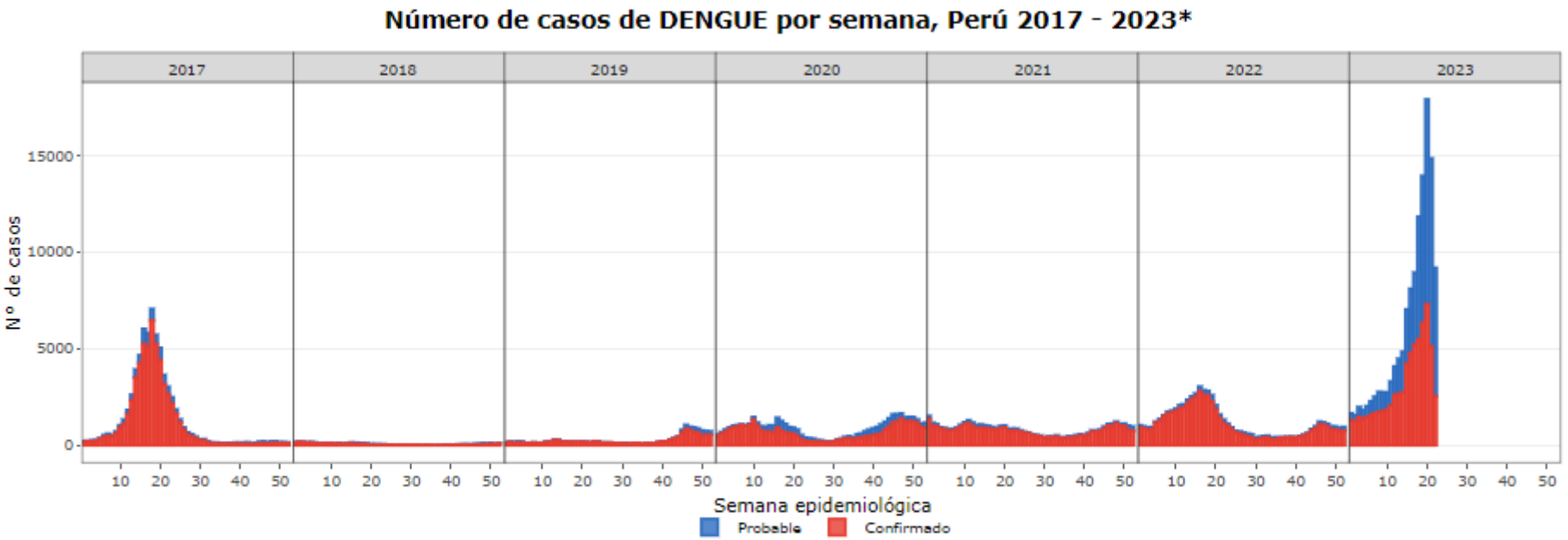

Fuente: Centro Nacional de Epidemiología, Prevención y Control de Enfermedades - MINSA. (*) Hasta la SE 22

Perú: casos de dengue

HOSPITAL Carlos Lanfranco La Hoz

Tabla comparativa de casos 2022 y 2023*

Casos	2022*		2023*	
	Nº	%	Nº	%
TIPO DE DIAGNÓSTICO				
CONFIRMADOS	38307	91.6	66754	51
PROBABLES	3517	8.4	64072	49
FORMA CLÍNICA				
DENGUE SIN SIGNOS DE ALARMA	36665	87.7	117916	90.1
DENGUE CON SIGNOS DE ALARMA	5026	12	12476	9.5
DENGUE GRAVE	133	0.3	434	0.3
TOTAL	41824	100	130826	100
DEFUNCIONES				
DEFUNCIONES	60	0.14	201	0.15

Fuente: Centro Nacional de Epidemiología, Prevención y Control de Enfermedades - MINSA. (*) Hasta la SE 22

Las defunciones corresponden a casos confirmados y probables

Perú: casos de dengue

HOSPITAL Carlos Lanfranco La Hoz

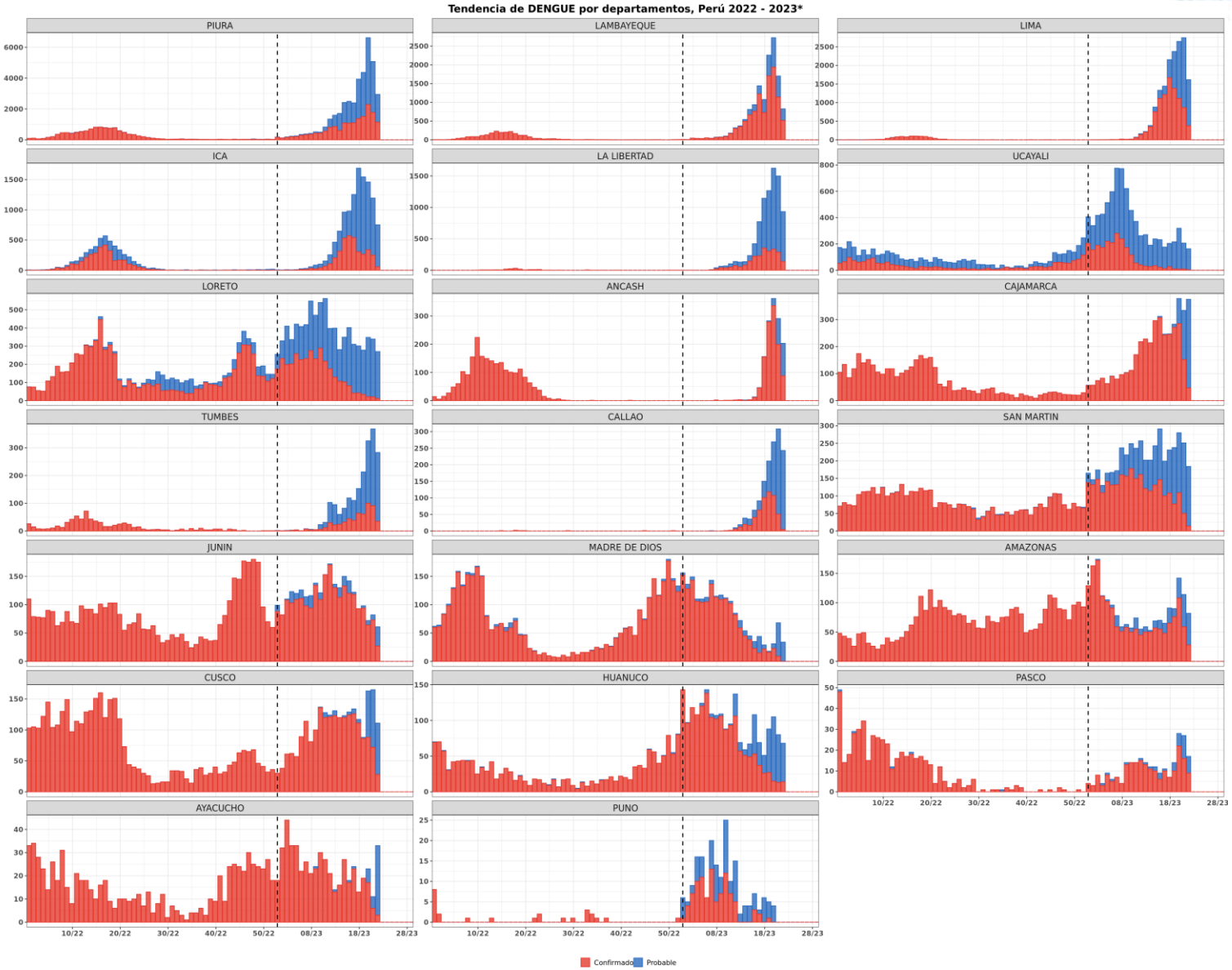

Unidad de Epidemiología y Salud Ambiental -HCLLH

DIRESA Callao: Mapa de calor

HOSPITAL Carlos Lanfranco La Hoz

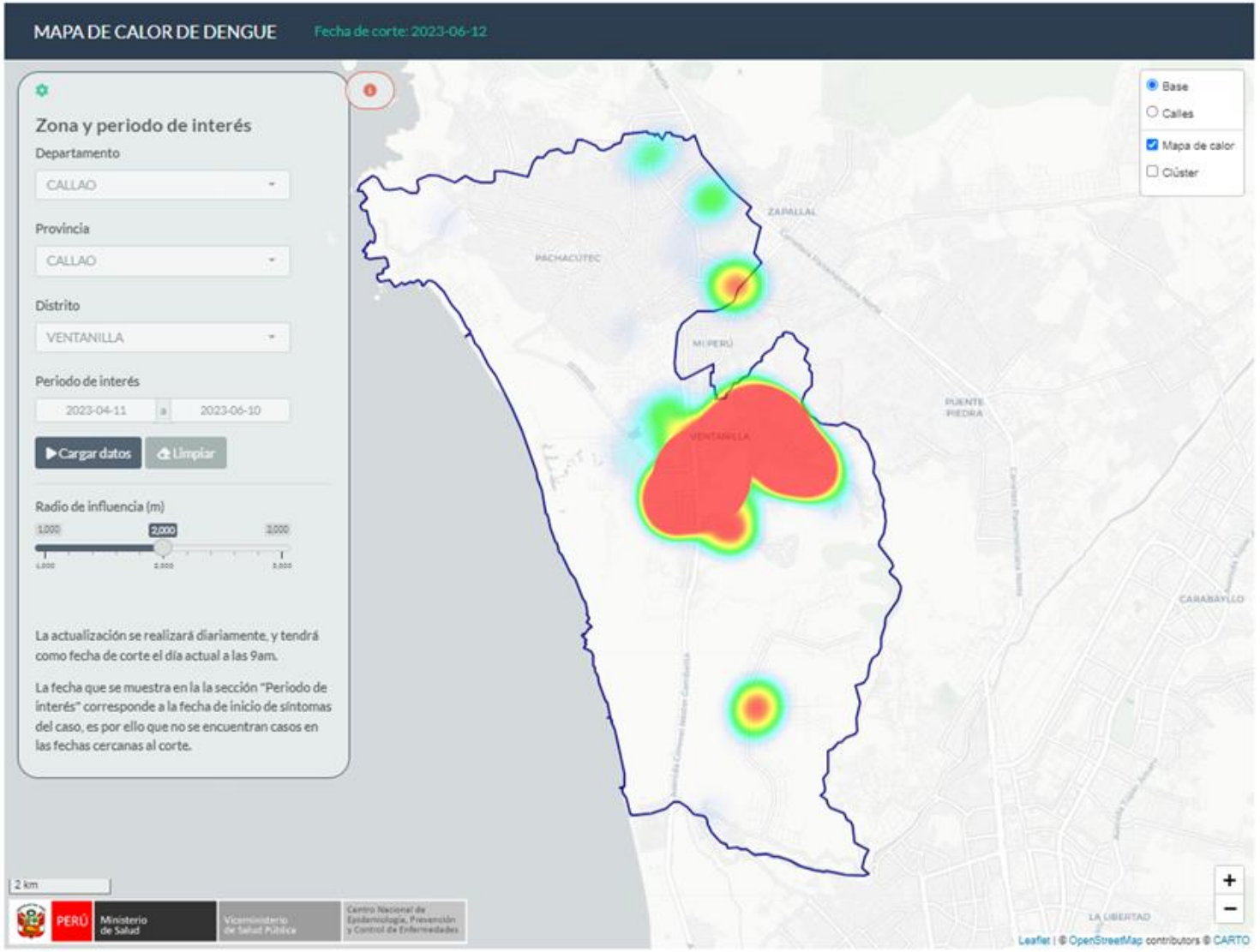

Lima Metropolitana: casos de dengue

HOSPITAL Carlos Lanfranco La Hoz

PERÚ | Ministerio de Salud | Viceministerio de Salud Pública | Centro Nacional de Epidemiología, Prevención y Control de Enfermedades

Dengue en la Provincia de Lima Metropolitana

Número de casos de dengue, 2018 – 2023*

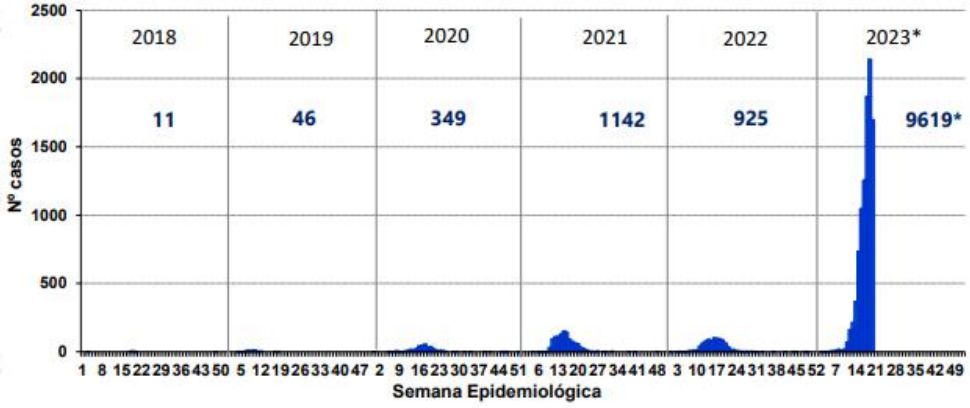

Mapa de riesgo de dengue año 2023*

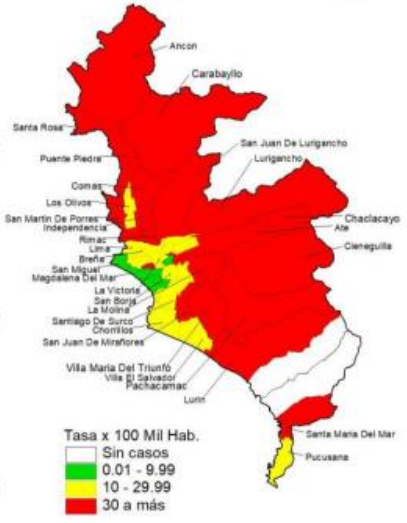

Número de casos de dengue reportados en el 2022* - 2023*

Distritos	2022			2023*					
	casos	%	TIA por 100 mil Hab.	casos	%	TIA por 100 mil Hab.	Casos en la SE 20 2023	Defunciones	Letalidad
SAN JUAN DE LURIGANCHO	175	21.14	14.34	2287	23.78	184.36	317	0	0.00
SAN JUAN DE MIRAFLORES	1	0.12	0.23	1518	15.78	352.39	209	0	0.00
ATE	80	9.66	11.40	867	9.01	121.58	179	1	0.12
COMAS	228	27.54	38.73	646	6.72	107.98	75	1	0.15
LURIGANCHO	65	7.85	22.06	574	5.97	188.84	109	0	0.00
PUENTE PIEDRA	55	6.64	13.45	542	5.63	130.12	134	0	0.00
CHACLACAYO	2	0.24	4.39	479	4.98	1036.24	74	0	0.00
VILLA MARIA DEL TRIUNFO	22	2.66	4.86	410	4.26	89.32	117	0	0.00
CARABAYLLO	14	1.69	3.38	350	3.64	81.97	58	0	0.00
DEMAS DISTRITOS	186	22.46	2.89	1946	20.23	29.78	418	1	0.05
Total Lima	**828**	**100.00**	**7.53**	**9619**	**100.00**	**86.11**	**1690**	**3**	**0.03**

Serotipos 2022
DENV-1
DENV-2

Serotipos 2023
DENV-1
DENV-2
DENV-3

Fuente : Centro Nacional de Epidemiología, Prevención y Control de Enfermedades – MINSA. (*) Hasta la SE 20 - 2023 **En investigación

JLLH

DIRIS LN: casos de dengue

HOSPITAL Carlos Lanfranco La Hoz

PERÚ Ministerio de Salud

DIRECCIÓN DE REDES INTEGRADAS DE SALUD LIMA NORTE

Gobierno del Perú

UBICACION EN EL MAPA DE CASOS DE DENGUE CONFIRMADOS POR DISTRITOS - DIRIS LIMA NORTE. 2023

DISTRITO	CONFIRMADO
COMAS	1026
CARABAYLLO	639
PUENTE PIEDRA	437
INDEPENDENCIA	309
RIMAC	272
SAN MARTIN DE PORRES	234
ANCON	131
LOS OLIVOS	90
SANTA ROSA	15
TOTAL	**3153**

Fuente: Epidemiología e Inteligencia Sanitaria – DIRIS LN (*) hasta la SE 21

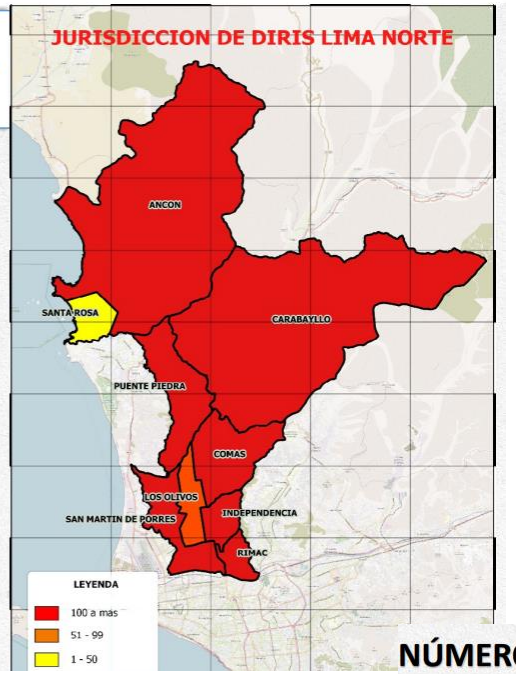

NÚMERO DE CASOS NOTIFICADOS DE DENGUE, SEGÚN DISTRITOS DIRIS LIMA NORTE 2017-2023

DISTRITOS / DIRIS LIMA NORTE	CASOS ACUMULADOS							S.E 22						
	2017	2018	2019	2020	2021	2022	2023*	2017	2018	2019	2020	2021	2022	2023*
COMAS	653	59	15	277	73	357	2434	324	38	9	182	56	282	2434
CARABAYLLO	21	4	4	8	59	27	1409	15	4	3	6	58	16	1409
PUENTE PIEDRA	140	28	25	61	193	113	1196	104	6	14	48	172	89	1196
INDEPENDENCIA	21	6	1	15	26	66	833	13	6	0	12	23	50	833
RIMAC	21	2	0	3	2	13	736	10	1	0	3	1	12	736
SAN MARTÍN DE PORRES	182	50	72	46	77	86	681	92	28	28	27	46	59	681
LOS OLIVOS	25	13	4	4	4	21	334	0	0	0	0	0	0	334
ANCÓN	0	0	0	0	0	0	300	0	0	0	0	0	0	300
SANTA ROSA	1	0	0	0	0	0	41	0	0	0	0	0	0	41
TOTALES	1064	162	121	414	434	683	7964	558	83	54	278	356	508	7964

Puente Piedra: Mapa de calor

HOSPITAL Carlos Lanfranco La Hoz

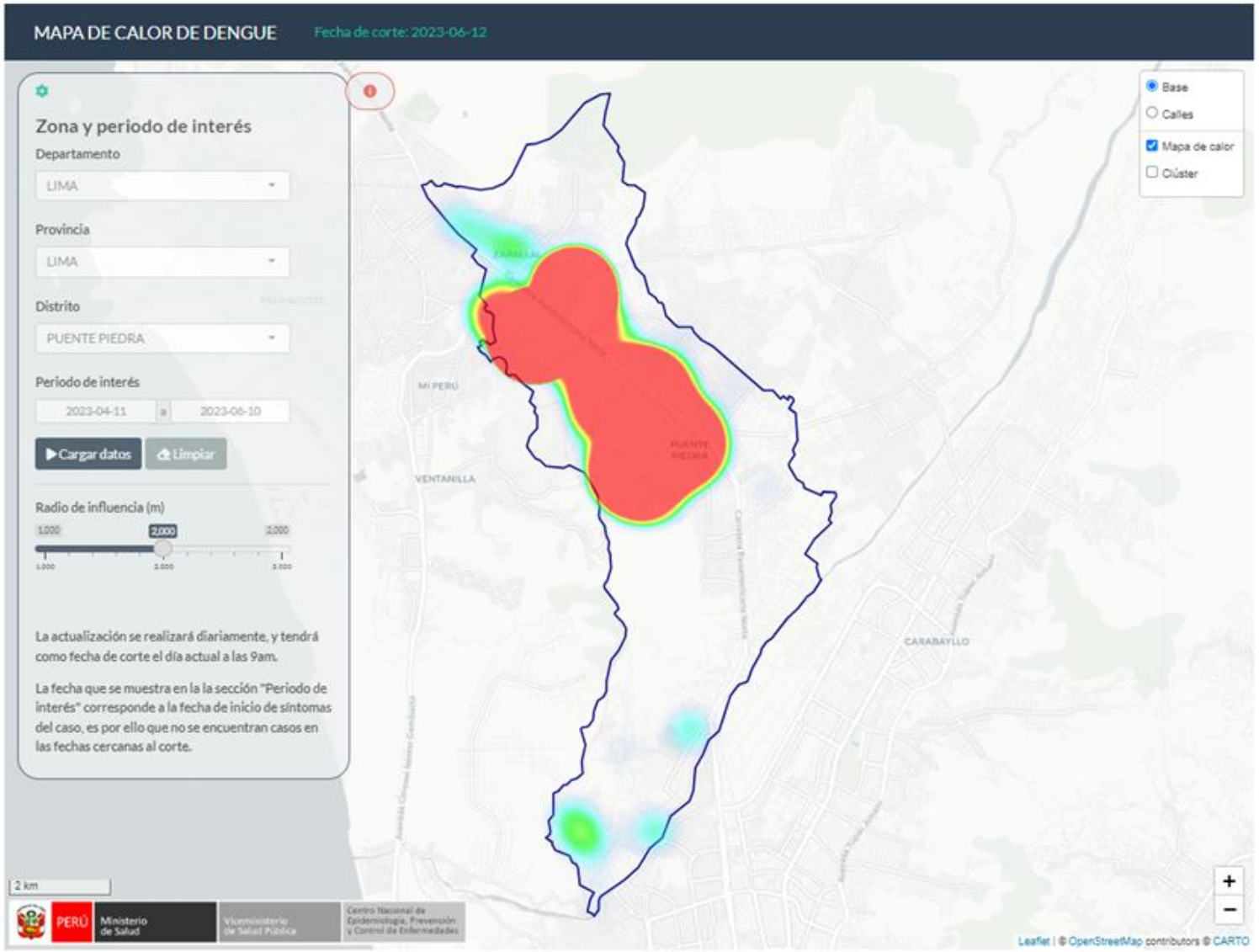

HCLLH: Vigilancia de Febriles

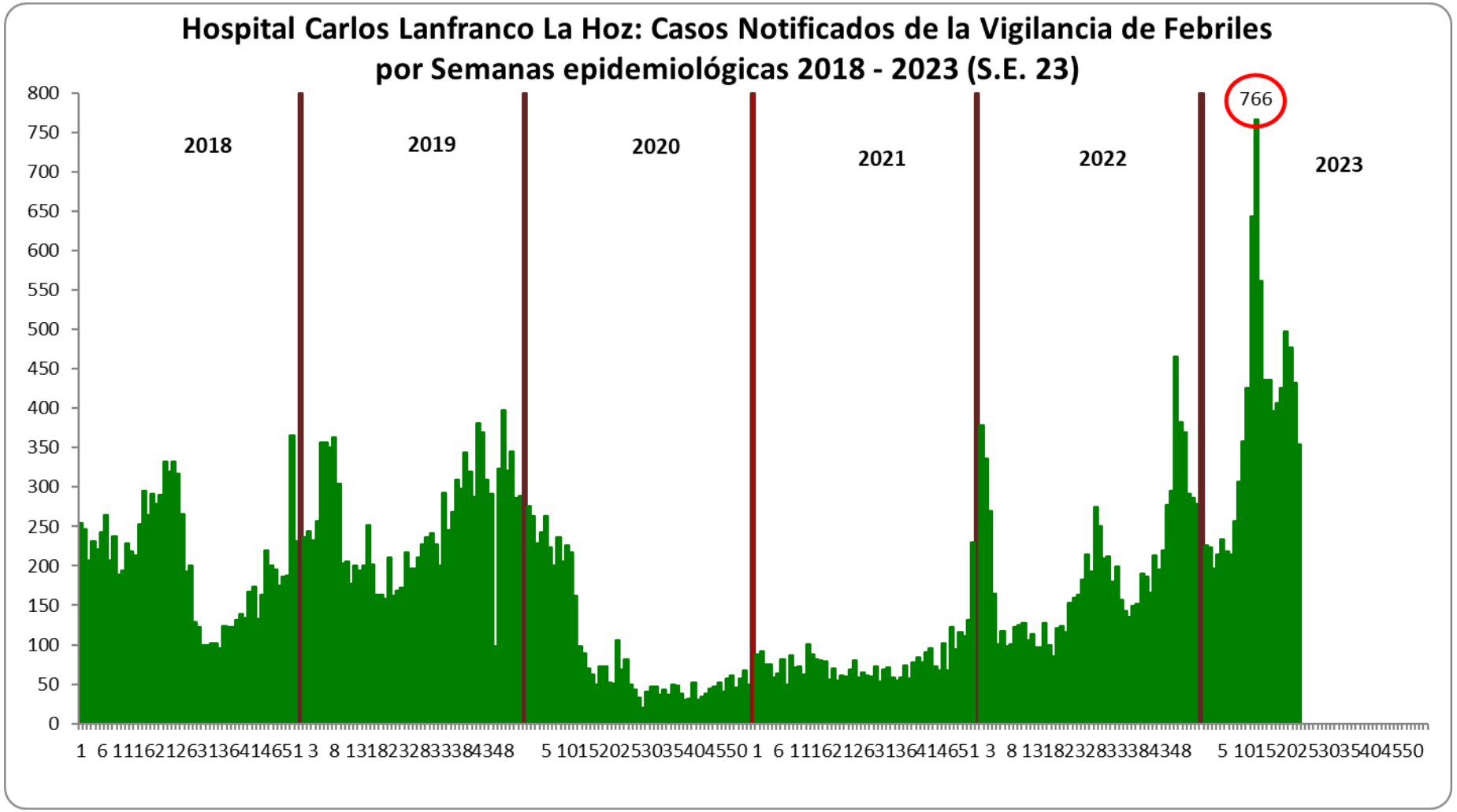

HCLLH: Casos de dengue

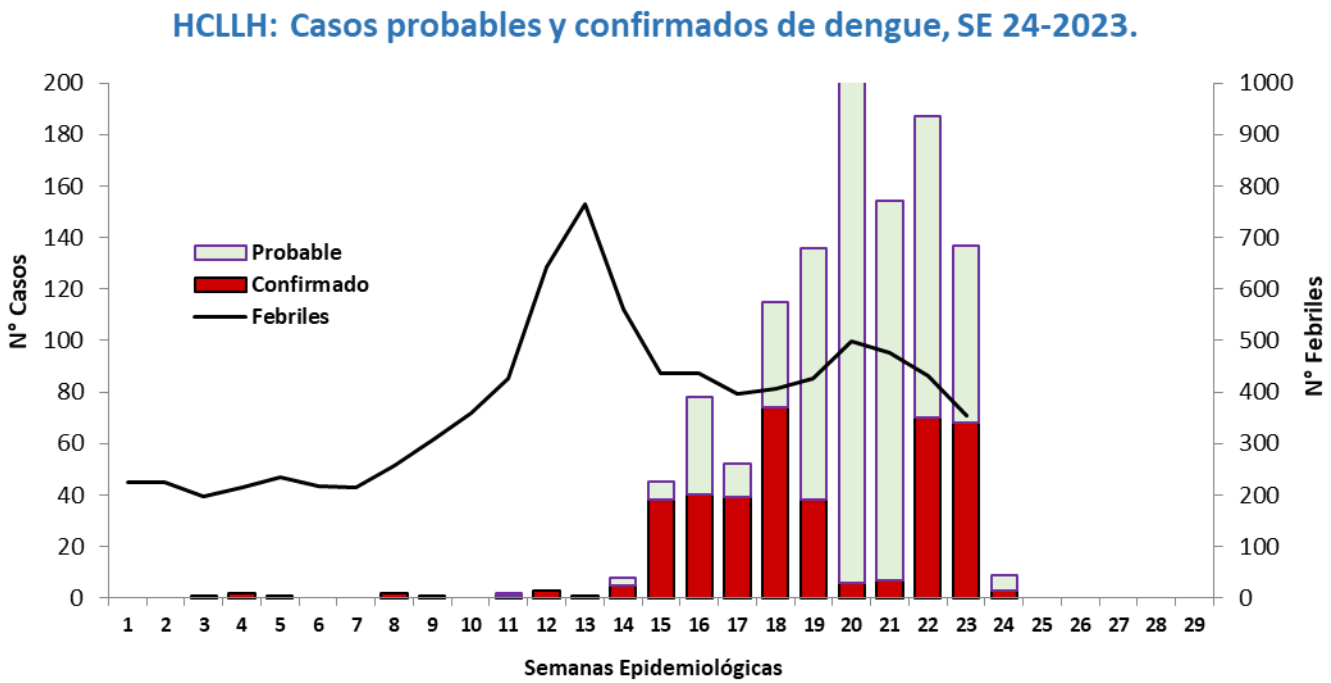

Tipo de diagnóstico	N°	%
Confirmado	400	34.3%
Probable	738	63.2%
Descartado	29	2.5%
Total	1167	100.0%

Evolución	N°	%
Hospitalizados	112	9.6%
Referidos	2	0.2%
Altas-Aislam dom.	1055	90.4%
Fallecidos	1	0.1%
Total	1167	100.0%

* Hospitalizados actuales (6)

HCLLH: Casos de dengue

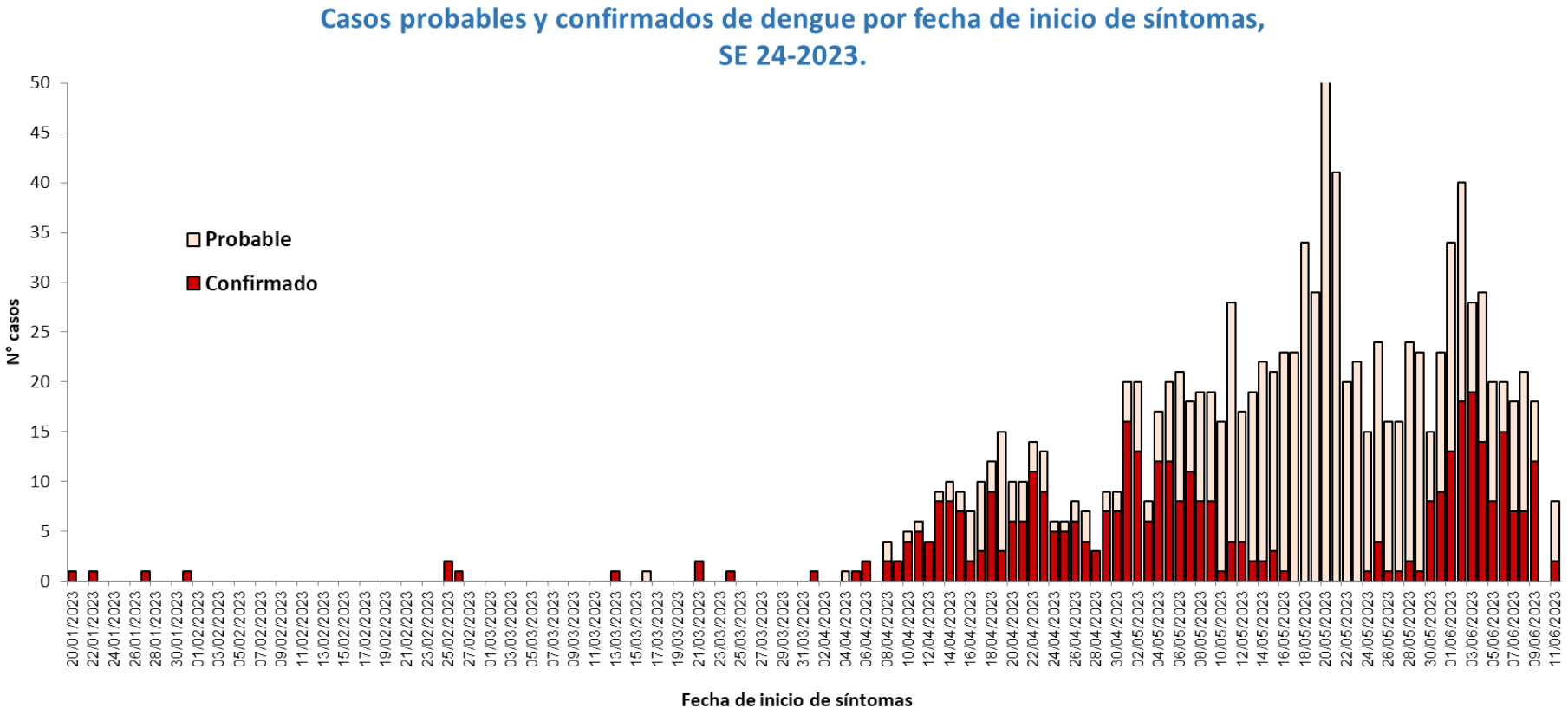

HCLLH: Casos notificados de Dengue según edad y sexo

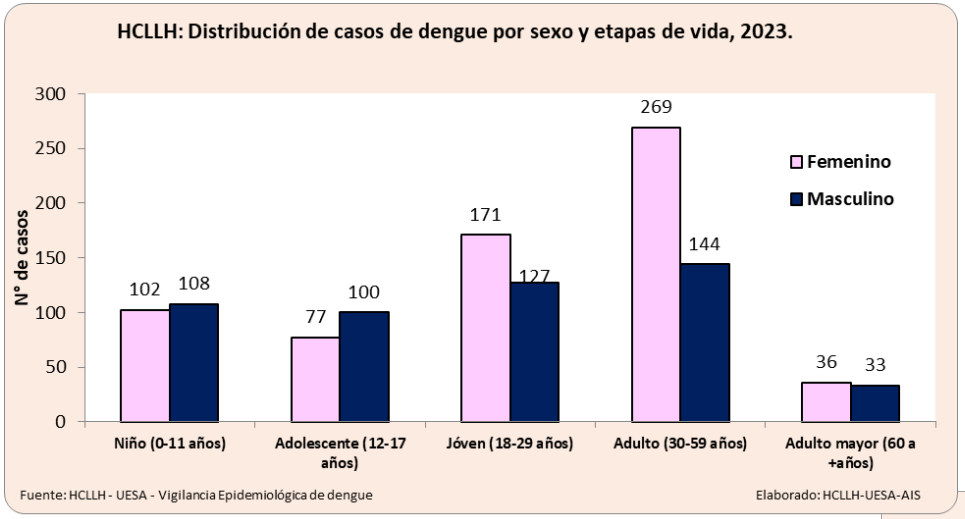

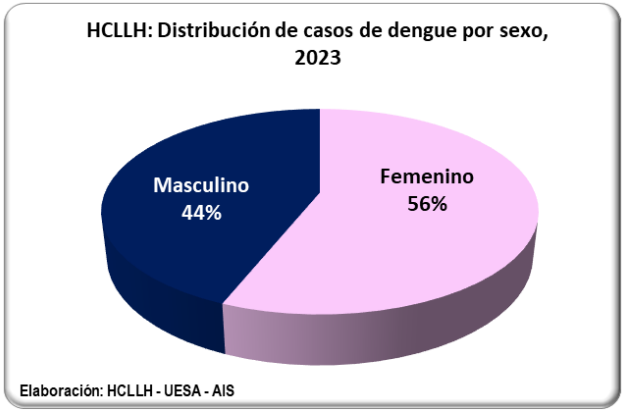

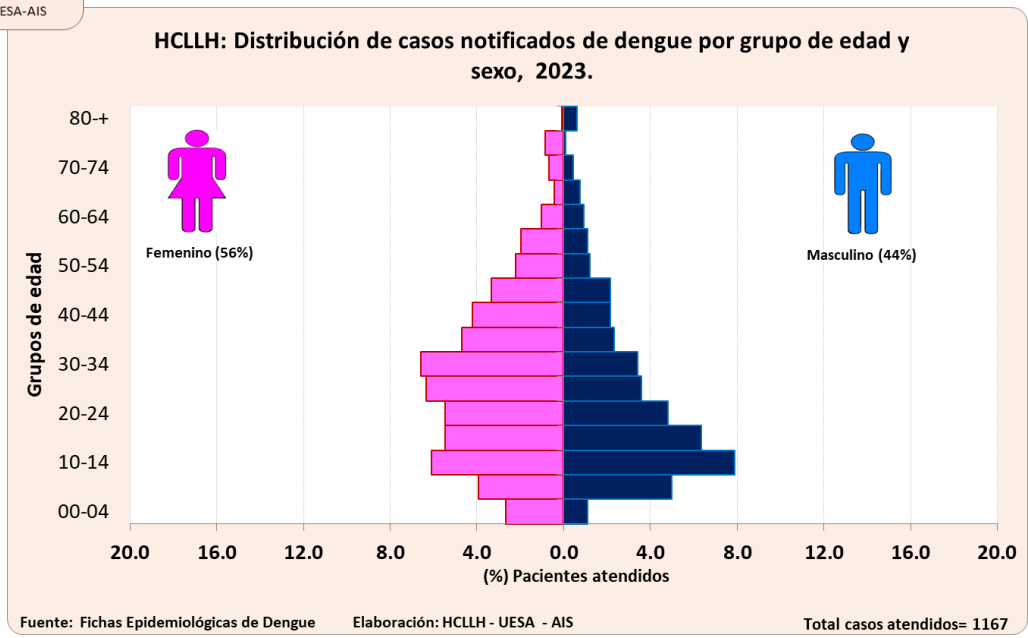

HCLLH: características clínicas

HCLLH: Casos de dengue notificados según características clínicas, SE 24-2023.

Características	FORMA CLÍNICA			TOTAL	
	SIN SIGNOS DE ALARMA	CON SIGNOS DE ALARMA	GRAVE	N°	%
SEXO					
F	585	70	0	655	**56%**
M	464	47	1	512	**44%**
TIPO DE DIAGNÓSTICO					
Confirmado	349	51	0	400	**34%**
Descartado	14	14	1	29	**2%**
Probable	686	52	0	738	**63%**
MANEJO					
HOSPITALIZADO*	72	49	0	121	**10%**
AMBULATORIO	977	68	0	1045	**90%**
Grupos de riesgo**					
Gestantes	5	1	0	6	**0.5%**
Puérperas	0	0	0	0	**0.0%**
Menores 1año	4	0	0	4	**0.3%**
Adultos mayores	55	8	0	63	**5.4%**
TOTAL DE CASOS	**1049**	**117**	**1**	**1167**	**100%**

* sólo casos probables y confirmados

** evolución favorable

HCLLH: Hospitalizados por Dengue

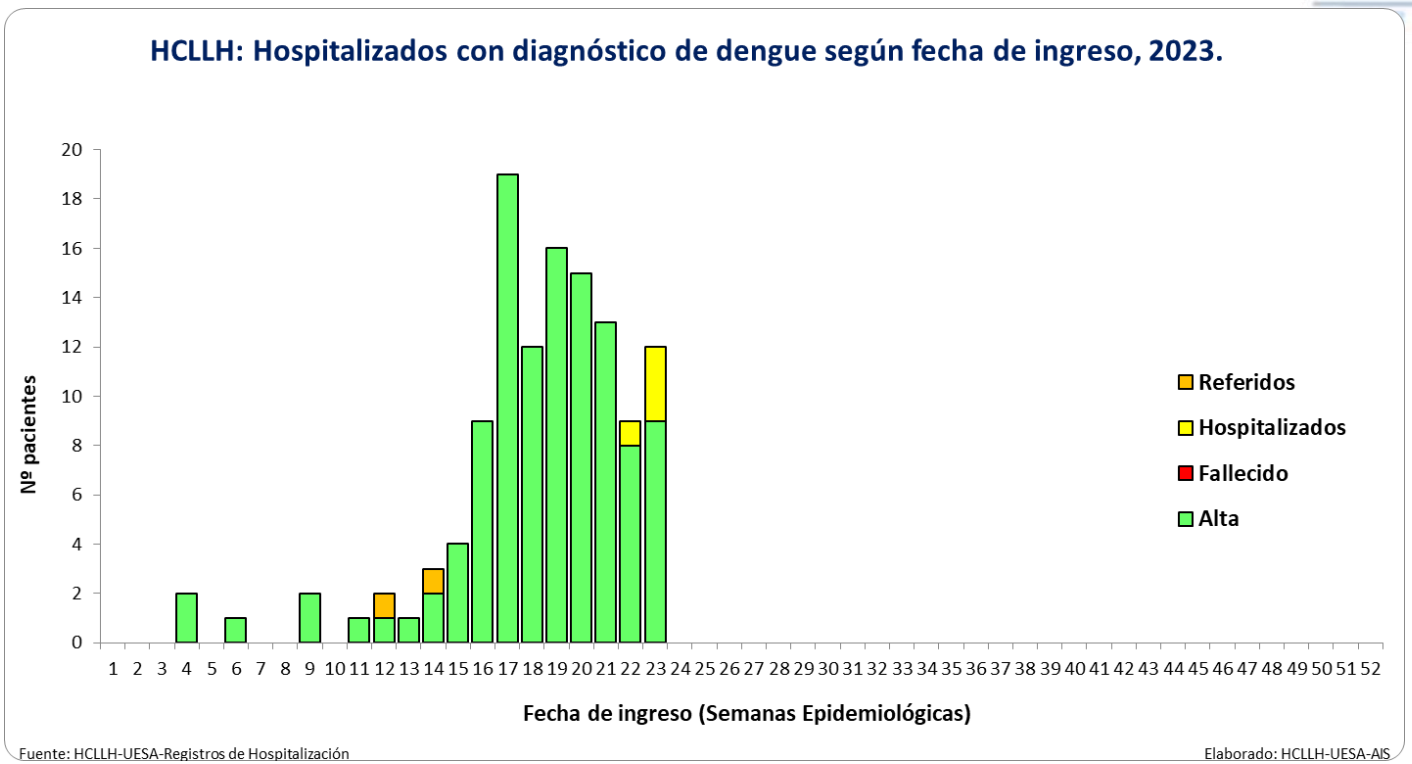

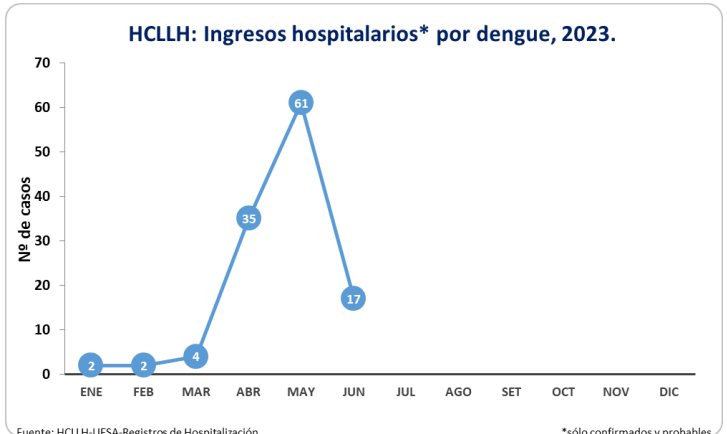

Evolución Hospitalizados*	2023	
	Nº	%
Altas	115	95%
Fallecidos	0	0%
Hospitalizados actuales	4	3%
Referidos	2	2%
Total hospitalizados	**121**	**100%**

* Por fecha de ingreso

Unidad de Epidemiología y Salud Ambiental – HCLLH

HCLLH: Hospitalizados por Dengue

HOSPITAL Carlos Lanfranco La Hoz

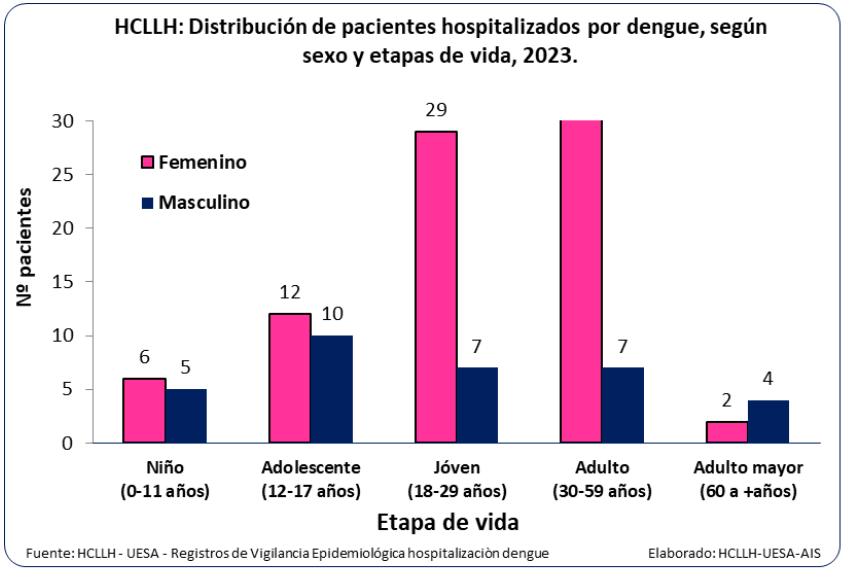

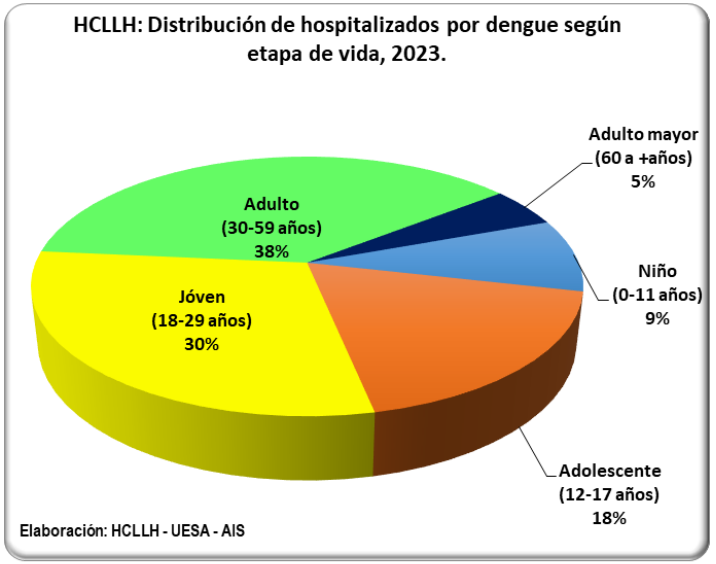

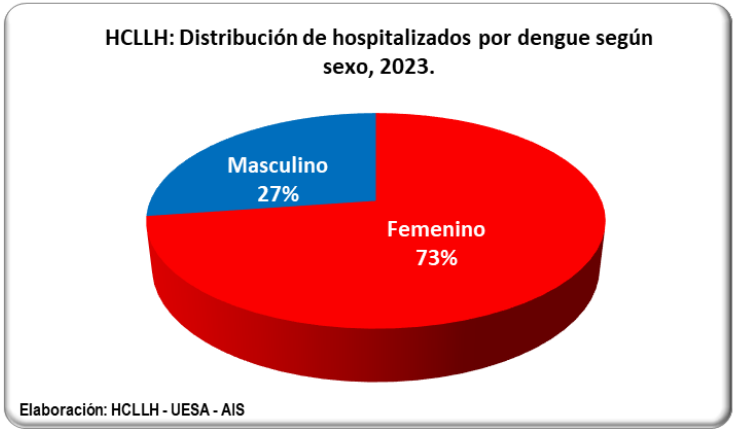

Unidad de Epidemiología y Salud Ambiental – HCLLH

HCLLH: Dengue en personal de salud

HOSPITAL Carlos Lanfranco La Hoz

HCLLH: Casos de dengue notificados en personal de salud, SE 23-2023.

	FORMA CLÍNICA			TOTAL
	SIN SIGNOS DE ALARMA	CON SIGNOS DE ALARMA	GRAVE	
SEXO				
F	29	2	0	**31**
M	18	1	0	**19**
TIPO DE DIAGNÓSTICO				
PROBABLE	23	0	0	**23**
CONFIRMADO	22	3	0	**25**
DESCARTADO	2	0	0	**2**
MANEJO				
HOSPITALIZADO	0	3	0	**3**
AMBULATORIO	46	0	0	**46**
EVOLUCIÓN*				
ALTA MÉDICA	31	3	0	**34**
AISLAM. DOM.	16	0	0	**16**
HOSPITALIZADO	0	0	0	**0**
TOTAL DE CASOS	**47**	**3**	**0**	**50**

* Fuente: Unidad de Personal.

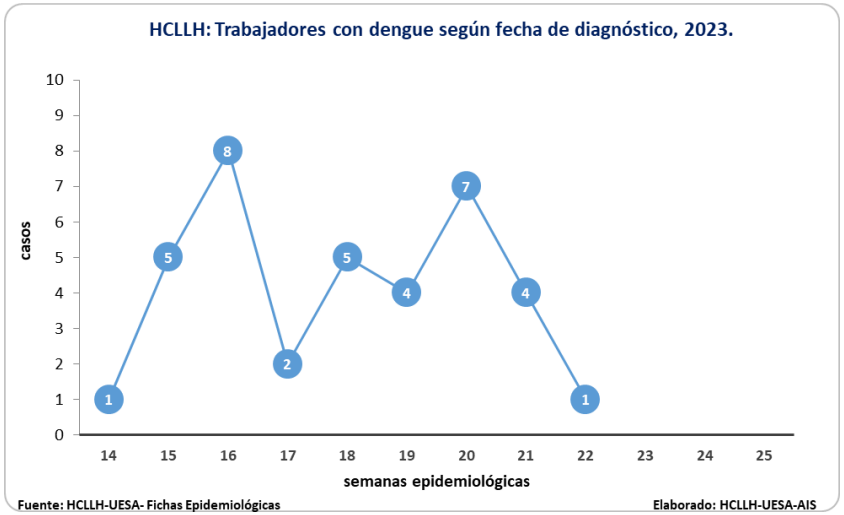

GRUPO OCUPACIONAL	TIPO DE DENGUE			
	SIN SIGNOS DE ALARMA	CON SIGNOS DE ALARMA	GRAVE	TOTAL
Enfermera/o	4	0	0	4
Médico	5	1	0	6
Nutricionista	2	0	0	2
Téc. Enf.	8	2	0	10
P. Limpieza	6	0	0	6
Tecnol. Médico	3	0	0	3
Internos	3	0	0	3
Obstetra	3	0	0	3
Serv. Generales	3	0	0	3
Administrativos	8	0	0	8
Téc. Farmacia	2	0	0	2
TOTAL DE CASOS	**47**	**3**	**0**	**50**

HCLLH: Acciones de Control Entomológico

RESULTADOS DEL MONITOREO DE OVITRAMPAS:

SEDE ASISTENCIAL			
UBICACIÓN	Nº OVITRAMPA	MES DE JUNIO	
		DÍA 1	DÍA 8
Tanque Criogenico de O2	OVIT Nº 1	+	+
Cisterna no operativa (40m3)	OVIT Nº 2	+	+
Hospitalización	OVIT Nº 3	+	-
Lavandería	OVIT Nº 4	-	+
Cisterna (48m3)	OVIT Nº 5	+	+
Consultorios	OVIT Nº 6	-	-
Nota: Post monitoreo de ovitrampas , las ubicaciones fueron permutando en las áreas y/o ambientes.			

SEDE ADMINISTRATIVA			
UBICACIÓN	Nº OVITRAMPA	MES DE ABRIL	
		DÍA 2	DÍA 8
Sótano	OVIT Nº 1	+	-
Almacenamiento Intermedio	OVIT Nº 2	-	-
3er PISO	OVIT Nº 3	-	-
5to PISO	OVIT Nº 4	-	-
6to PISO	OVIT Nº 5	-	-
Nota: Post monitoreo de ovitrampas , las ubicaciones fueron permutando en las áreas y/o ambientes.			

VIGILANCIA ENTOMOLOGICA DE AEDES AEGYPTI EN DIRIS LN

Hospital Carlos Lanfranco La Hoz

SITUACIÓN ENTOMOLÓGICA - DESAIA

RESULTADOS DE INTERVENCION DE VIGILANCIA VECTORIAL (METODO MAS) MARZO – MAYO 2023

DISTRITO	TOTAL DE VIVIENDAS	VIVIENDAS INSPECCIONADAS	VIVIENDAS POSITIVAS	IIA %
COMAS	7889	8117	808	9,95
CARABAYLLO	4065	4145	361	8,71
PUENTE PIEDRA	2900	2922	218	7,46
ANCON	1271	1293	115	8,89
SANTA ROSA	935	971	105	10,81
INDEPENDENCIA	3640	3670	368	10,03
LOS OLIVOS	3897	3823	382	9,99
RIMAC	3096	2943	235	7,99
SAN MARTIN DE PORRES	5400	5380	514	9,55
TOTAL	**33093**	**33264**	**3106**	**9,34**

Fuente: Oficina de Vigilancia Sanitaria - DESAIA

SEROTIPOS DEL VIRUS DEL DENGUE EN EL PAÍS 2023

En el Perú circulan 3 serotipos del virus del Dengue, los cuales son:

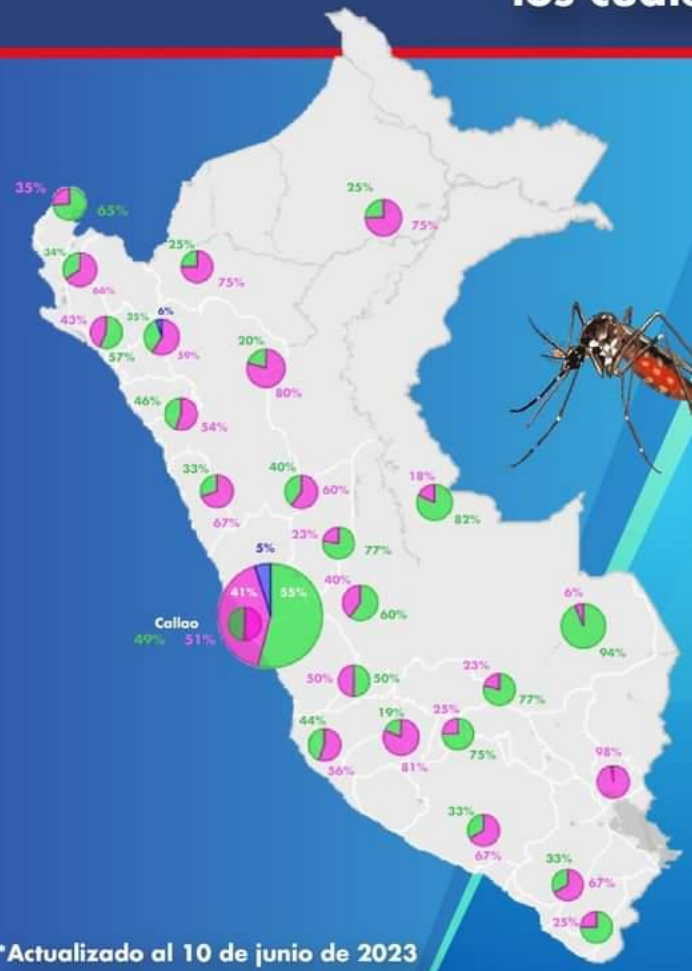

DENV - 1
(Genotipo V)

DENV - 2
(Genotipo "Cosmopolitan")

DENV - 3
(Genotipo III)

DENV - 1
53.28%

DENV - 2
43.84%

DENV - 3
2.88%

*Actualizado al 10 de junio de 2023

PERÚ Ministerio de Salud

Con Punche Perú

BICENTENARIO DEL PERÚ 2021 - 2024