

SALA DE SITUACIÓN DE SALUD - 2022

Información Estática

HOSPITAL CARLOS LANFRANCO LA HOZ: ORGANIGRAMA UNIDAD DE EPIDEMIOLOGIA Y SALUD AMBIENTAL

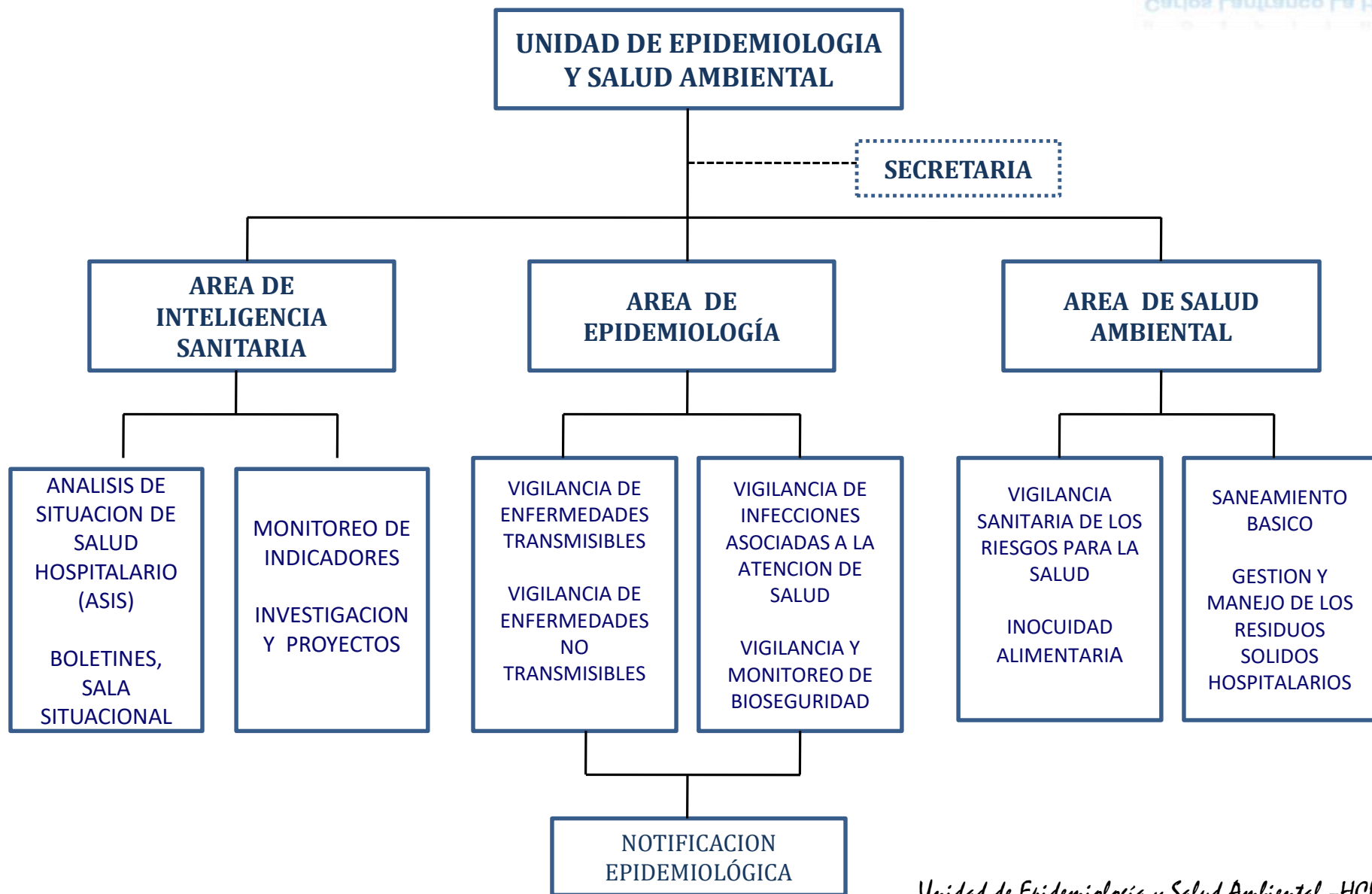

INFORMACION DINAMICA

S.E. 30- 2022

Información Dinámica

VIGILANCIA DE LAS ENFERMEDADES TRANSMISIBLES

Enfermedades Diarreicas Agudas

HOSPITAL CARLOS LANFRANCO LA HOZ:
CASOS NOTIFICADOS DE EDAS POR DISTRITOS. Y TIPO, HASTA S.E. 30-2022.

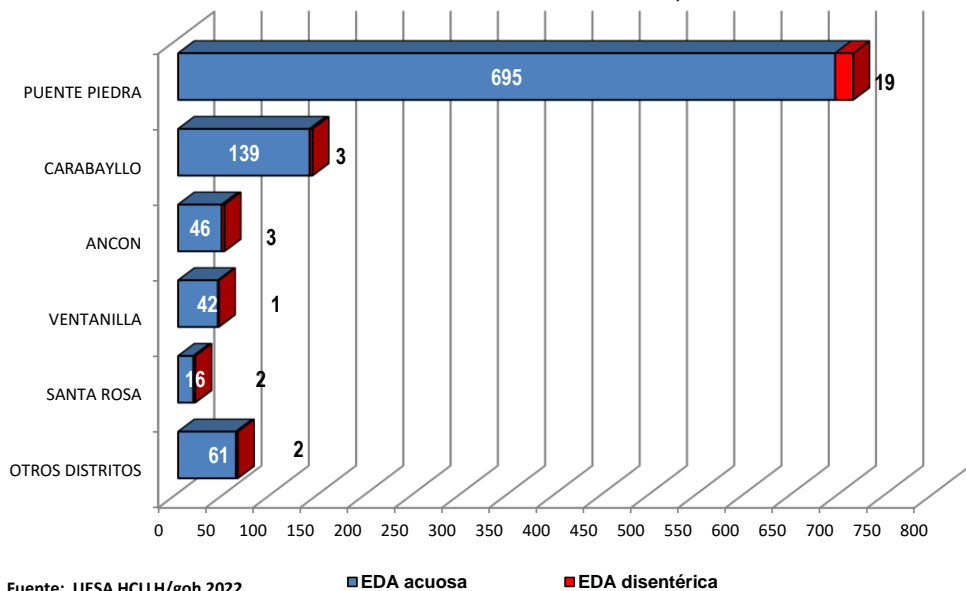

HCLLH: EDAs por tipo según distritos, hasta SE 30-2022

Districtos	EDA acuosa	EDA disintérica	Total	%
Ancón	46	3	49	4.8%
Carabayllo	139	3	142	13.8%
Puente Piedra	695	19	714	69.4%
Santa Rosa	16	2	18	1.7%
Ventanilla	42	1	43	4.2%
Otros	61	2	63	6.1%
Total EDA	999	30	1029	100%

Fuente: HCLLH - UESA - NOTI SP

Enfermedades Diarreicas Agudas

HOSPITAL CARLOS LANFRANCO LA HOZ : % CASOS DE EDAS SEGÚN TIPO Y AÑO, HASTA SE 30 , 2020 - 2022.

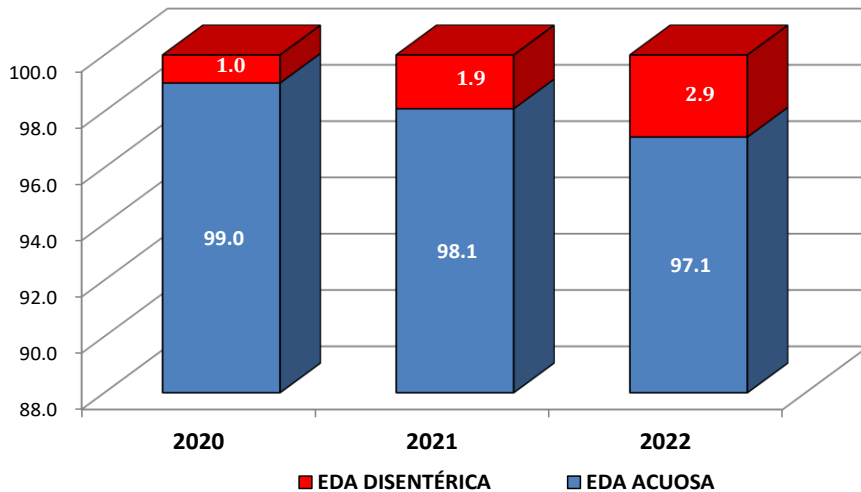

Fuente: UESA HCLLH 2022/goh

HOSPITAL CARLOS LANFRANCO LA HOZ: ENFERMEDADES DIARREICAS POR TIPO, HASTA SE 30-2022

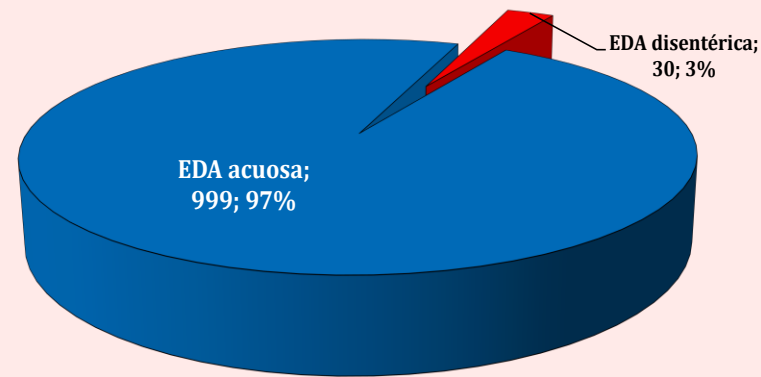

Fuente: UESA HCLLH 2022/goh

HCLLH: EDAs por tipo según años, hasta SE 30-2022

Tipo de EDA	Años		
	2020	2021	2022
EDA Acuosa	993	1232	999
EDA Disentérica	10	24	30
Total EDA	1003	1256	1029

Fuente: HCLLH - UESA - NOTI SP

HOSPITAL CARLOS LANFRANCO LA HOZ: DISTRIBUCIÓN DE EDAs ACUOSAS POR GRUPO DE EDAD, HASTA SE 30-2022.

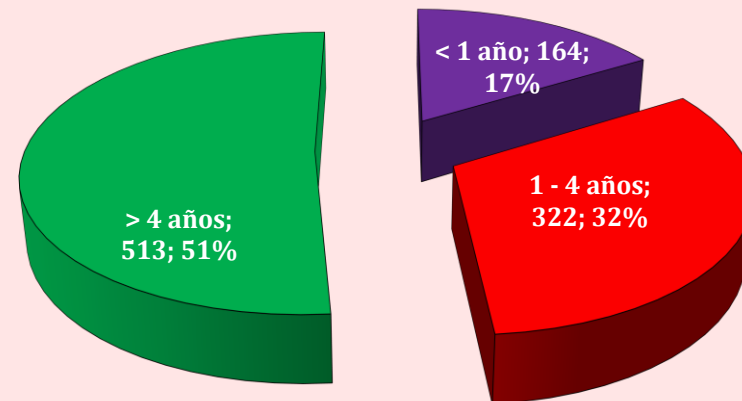

Fuente: UESA HCLLH 2022/goh

Enfermedades Diarreicas Agudas

HOSPITAL CARLOS LANFRANCO LA HOZ: CASOS NOTIFICADOS DE EDAS SEGÚN DISTRITO Y AÑO, HASTA S.E. 30 2020-2022.

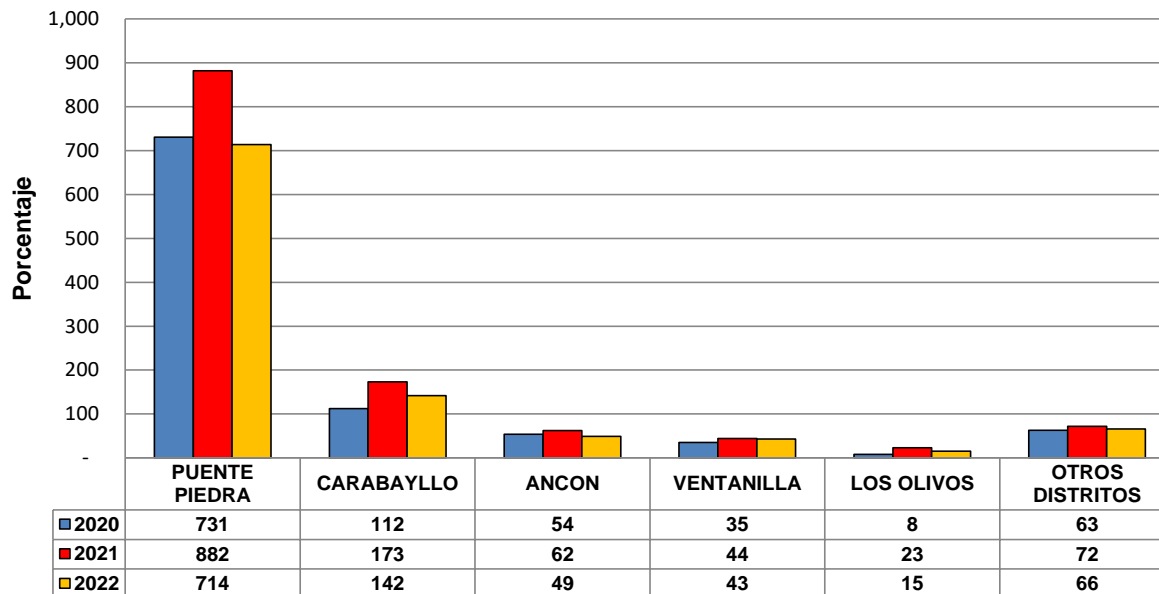

Fuente: UESA HCLLH 2022

HCLLH: EDAs por tipo según grupo de edad, hasta SE 30-2022

Grupo de edad	EDA acuosa	EDA disintérica	Total	%
< 1 año	164	18	182	17.7
1 - 4 años	322	9	331	32.2
> 4 años	513	3	516	50.1
Total EDA	999	30	1029	100

Fuente: HCLLH - UESA - NOTI SP

Enfermedades Diarreicas Agudas

Hospital Carlos Lanfranco La Hoz: Casos de Enfermedades Diarreicas Agudas 2018 - 2022 (S.E. 30)

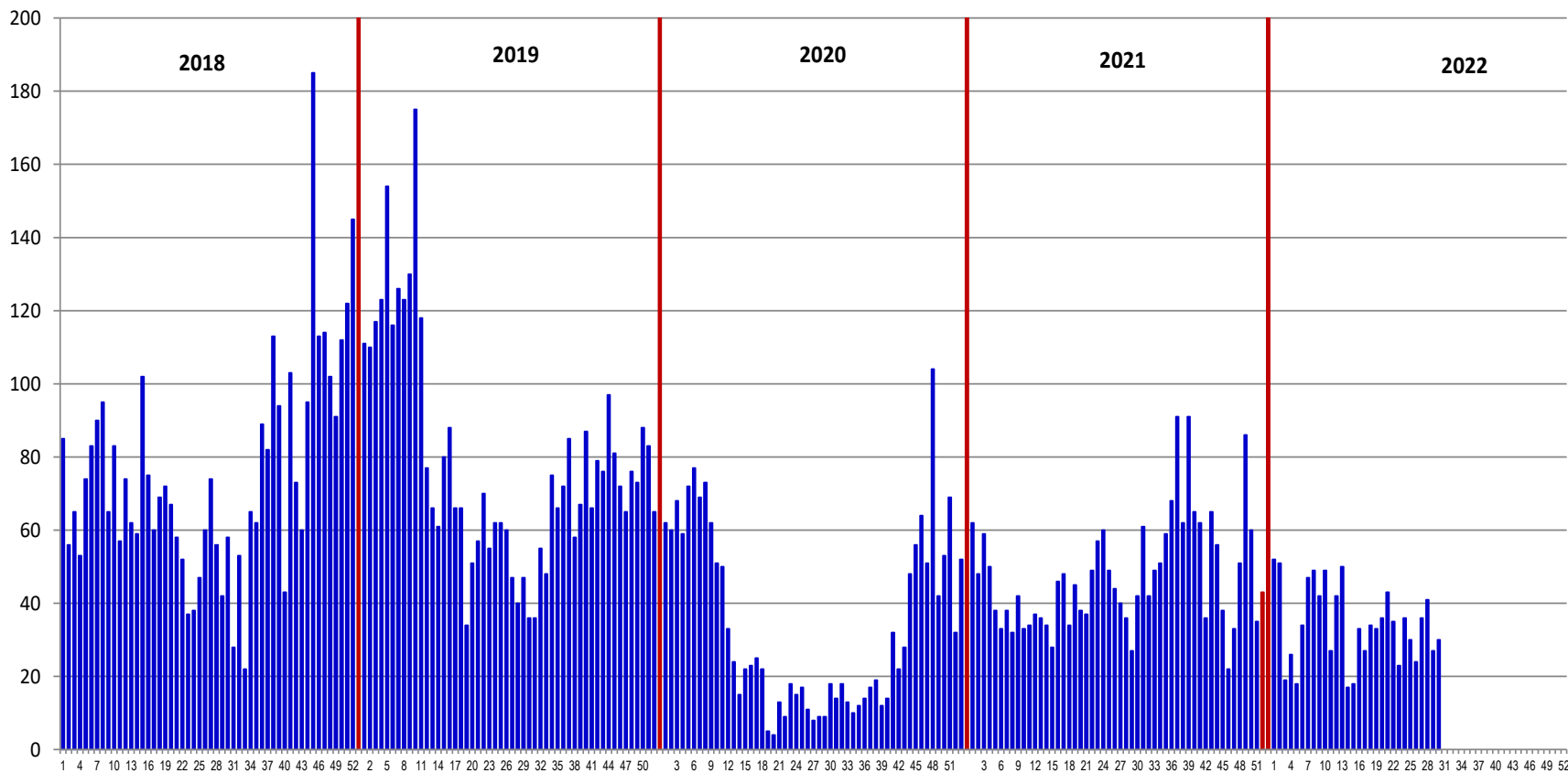

Vigilancia de Infecciones Respiratorias

HCLLH: Infecciones Respiratorias en menores de 5 años según tipo por años, hasta SE 30-2022

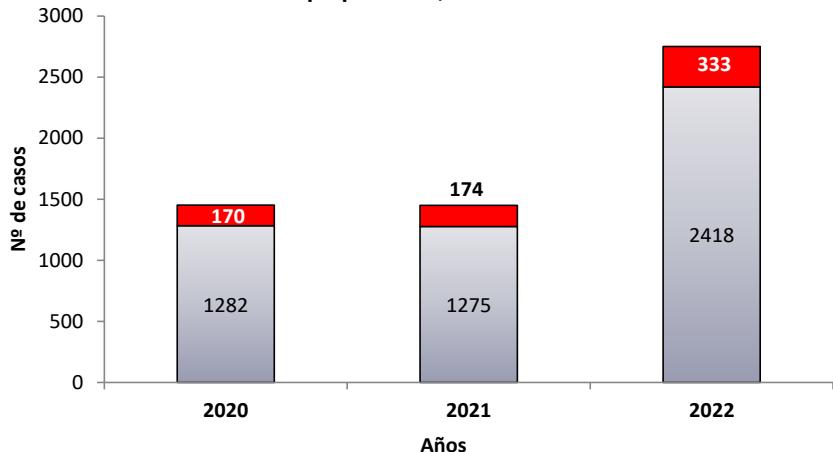

Fuente: HCLLH - UESA - NOTI SP

■ SOB / ASMA ■ Infeción Respiratoria Aguda

HOSPITAL CARLOS LANFRANCO LA HOZ: INFECCIONES RESPIRATORIAS POR TIPO, HASTA S.E. 30-2022

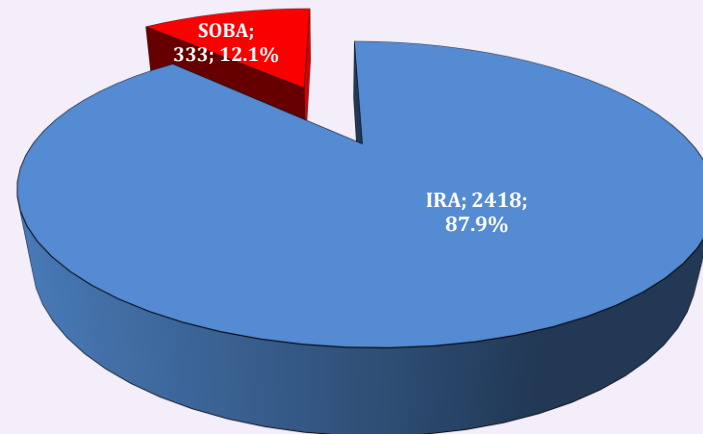

Fuente: UESA HCLLH 2022/goh

HCLLH: Infecciones Respiratorias en menores de 5 años por tipo según distritos, hasta SE 30-2022

Distritos	Infeción Respiratoria Aguda	SOB / ASMA	Total	%
Ancón	137	15	152	5.5%
Carabayllo	367	49	416	15.1%
Puente Piedra	1661	233	1894	68.8%
Santa Rosa	36	10	46	1.7%
Ventanilla	93	16	109	4.0%
Otros	124	10	134	4.9%
Total IRAs	2418	333	2751	100%

Fuente: HCLLH - UESA - NOTI SP

HOSPITAL CARLOS LANFRANCO LA HOZ: DISTRIBUCIÓN DE CASOS DE IRAS POR DISTRITOS, HASTA S.E. 30-2022.

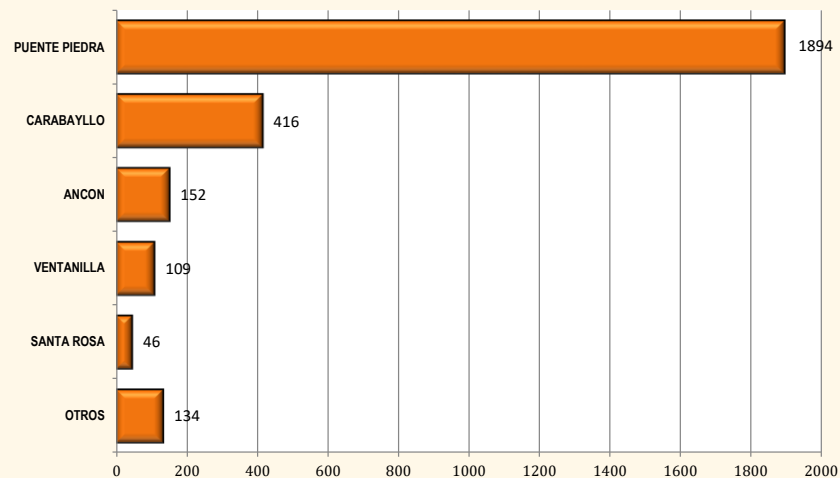

Fuente: UESA HCLLH 2022/goh

Vigilancia de Infecciones Respiratorias

HOSPITAL CARLOS LANFRANCO LA HOZ: N° CASOS NOTIFICADOS DE IRAS < 5 AÑOS SEGUN DISTRITOS Y AÑOS, HASTA S.E. 30/2020-2022.

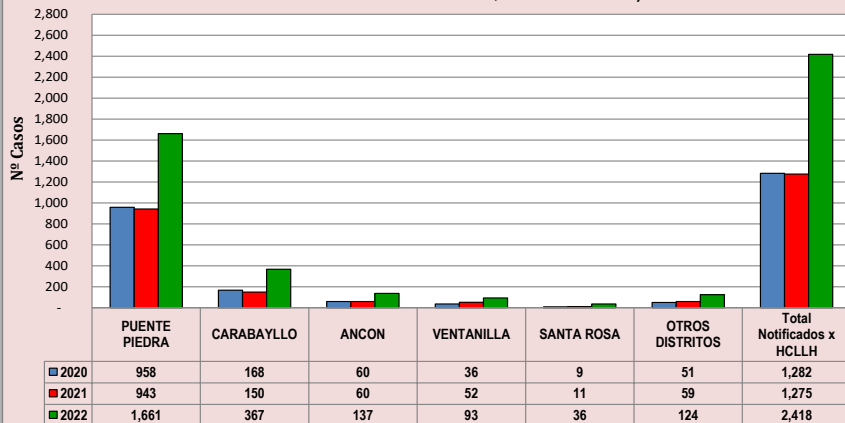

Fuente: UESA HCLLH 2022

HOSPITAL CARLOS LANFRANCO LA HOZ: DISTRIBUCIÓN DE IRAS POR GRUPO DE EDAD Y DISTRITO, HASTA SE 30-2022

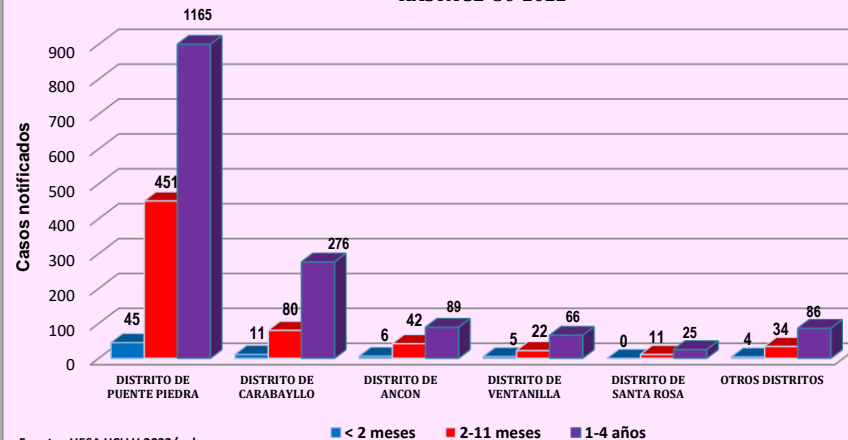

Fuente: UESA HCLLH 2022/goh

HOSPITAL CARLOS LANFRANCO LA HOZ: DISTRIBUCIÓN DE IRAS POR GRUPOS DE EDAD, HASTA S.E. 30-2022

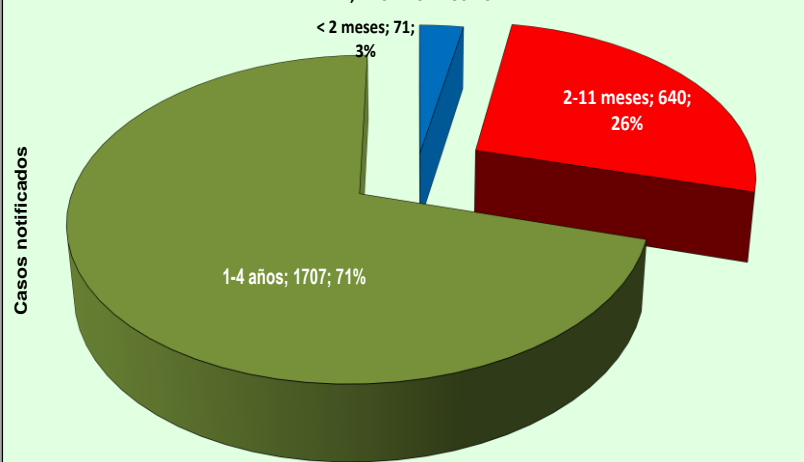

Fuente: UESA HCLLH 2022/goh

HCLLH: IRAs en < 5 años según distrito y grupo de edad, hasta SE 30-2022

Distritos	Grupo de edad			Total	Total
	< 2 meses	2- 11 meses	1- 4 años		
Ancón	6	42	89	137	5.7%
Carabayllo	11	80	276	367	15.2%
Puente Piedra	45	451	1165	1661	68.7%
Santa Rosa	0	11	25	36	1.5%
Ventanilla	5	22	66	93	3.8%
Otros	4	34	86	124	5.1%
Total	71	640	1707	2418	100.0%

Fuente: HCLLH - UESA - NOTI SP

IRA= Infección respiratoria aguda

Vigilancia de Infecciones Respiratorias



Hospital Carlos Lanfranco La Hoz: Nº Casos de Infecciones Respiratorias Agudas < 5 años 2018 - 2022(S.E. 30)

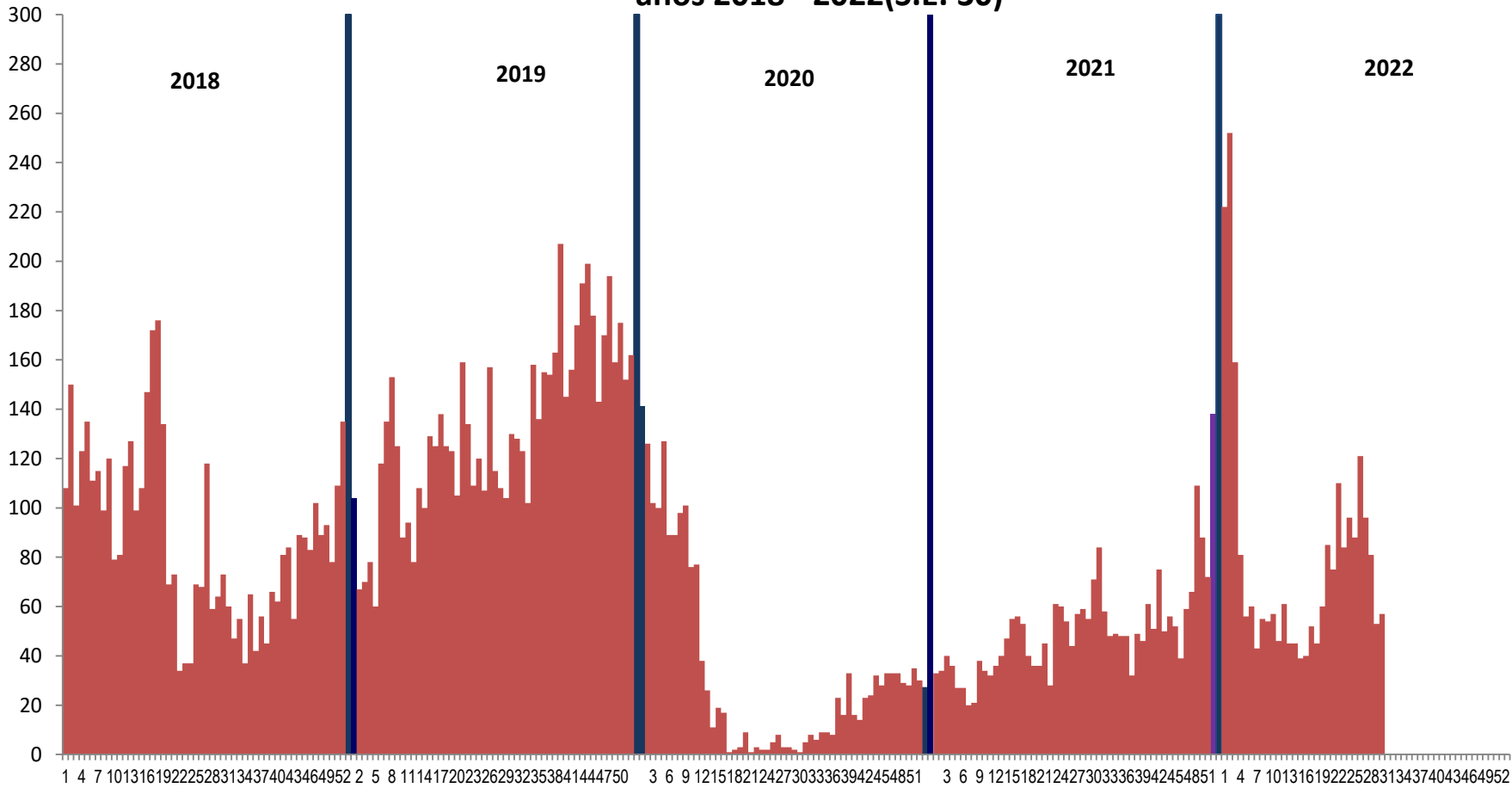

Vigilancia de Infecciones Respiratorias

**SOB /
ASMA**

Hospital Carlos Lanfranco La Hoz: SOB / ASMA por Grupos de Edad y Distritos Hasta S.E. 30 - 2022

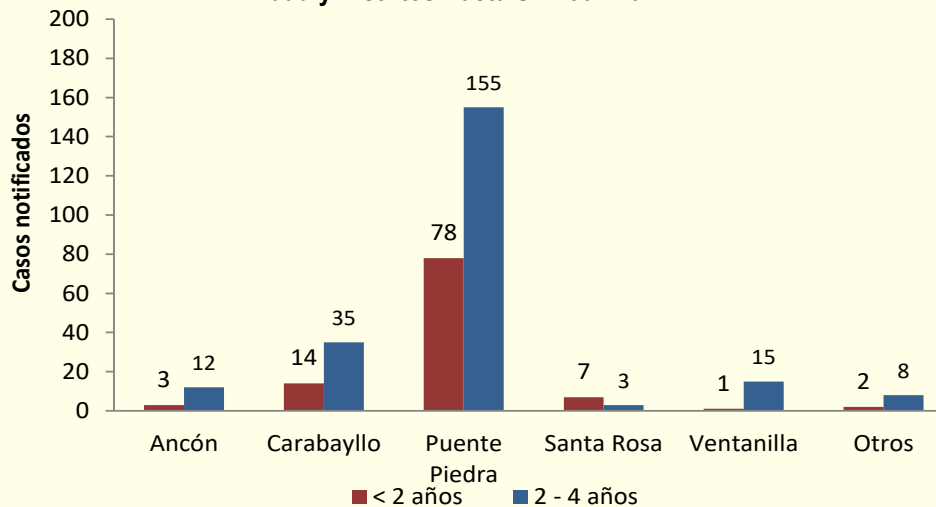

HOSPITAL CARLOS LANFRANCO LA HOZ: DISTRIBUCIÓN DE CASOS DE SOB/ASMA SEGUN DISTRITOS, HASTA SE 30-2022

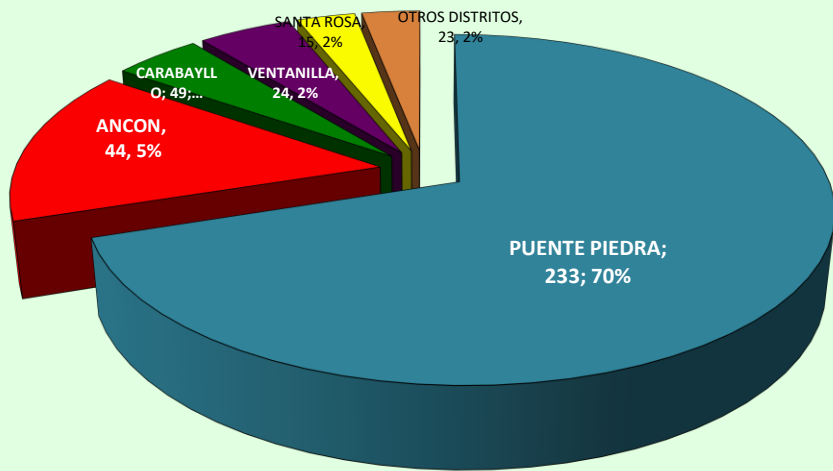

Fuente: UESA HCLLH 2022/goh

HCLLH:SOB/ASMA en <5años según distrito y grupo de edad, hasta SE 30-2022

Distritos	Grupo de edad		Total	%
	< 2 años	2 - 4 años		
Ancón	3	12	15	4.5
Carabayllo	14	35	49	14.7
Puente Piedra	78	155	233	70.0
Santa Rosa	7	3	10	3.0
Ventanilla	1	15	16	4.8
Otros	2	8	10	3.0
Total	105	228	333	100

Fuente: HCLLH - UESA - NOTI SP

SOB= Síndrome de Obstrucción Bronquial

Vigilancia de Neumonías

HCLLH: Neumonías según tipo por años, hasta SE 30-2022

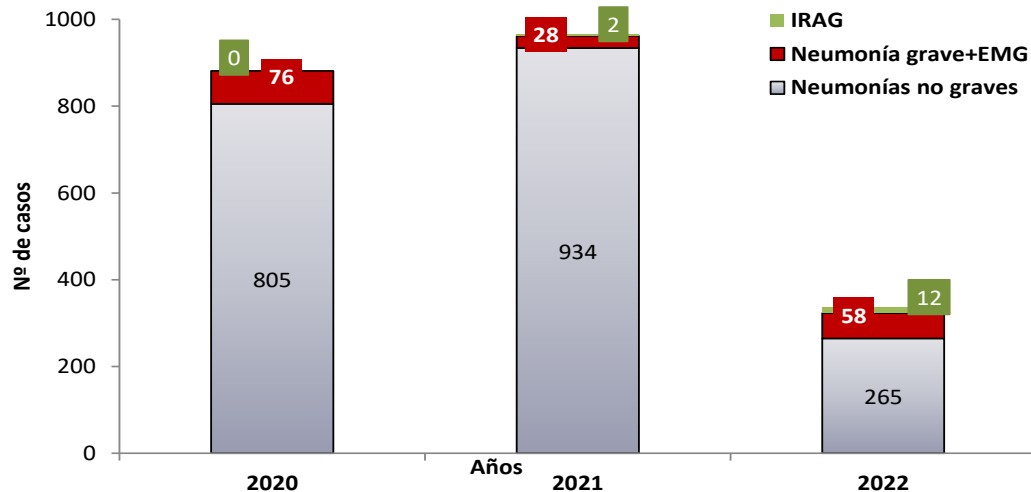

Fuente: HCLLH - UESA - NOTI SP

HCLLH: Neumonías e IRAG por tipo según distritos, hasta SE 30-2022

Distritos	Neumonías no graves	Neumonía grave+EMG	IRAG	Total	%
Ancón	20	2	1	23	6.9%
Carabaylo	37	8	1	46	13.7%
Puente Piedra	184	39	9	232	69.3%
Santa Rosa	3	3	0	6	1.8%
Ventanilla	12	3	0	15	4.5%
Otros	9	3	1	13	3.9%
Total	265	58	12	335	100%

Fuente: HCLLH - UESA - NOTI SP IRAG= Infección Respiratoria Aguda Grav EMG= Enfermedad muy grave

HOSPITAL CARLOS LANFRANCO LA HOZ: CASOS DE NEUMONIA SEGUN GRUPOS DE EDAD S.E. 30-2022

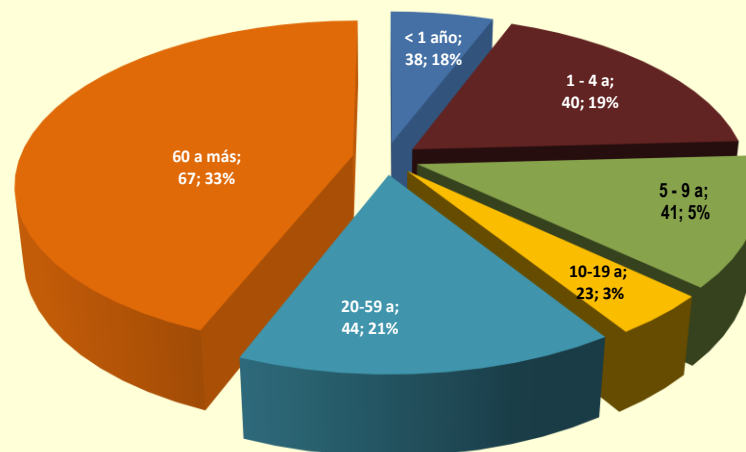

Fuente: UESA HCLLH 2022 / goh

Vigilancia de Febriles

Hospital Carlos Lanfranco La Hoz: Casos Notificados de la Vigilancia de Febriles por Semanas epidemiológicas 2017 - 2022 (S.E. 30)

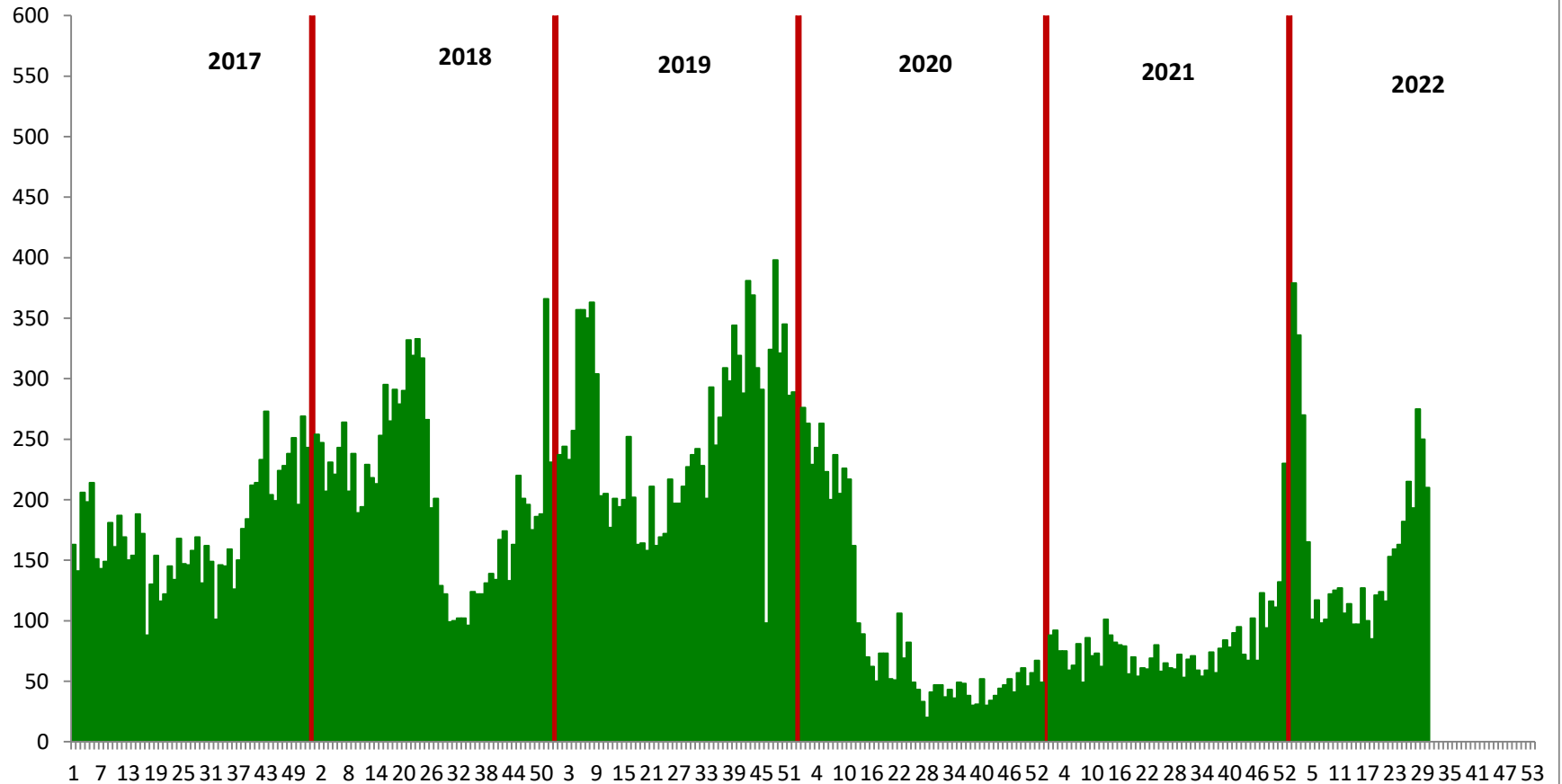

Vigilancia de Febriles

HOSP. CARLOS LANFRANCO LA HOZ: NOTIFICACION DE FEBRILES SEGUN DISTRITO ORIGEN SE 30 - 2022

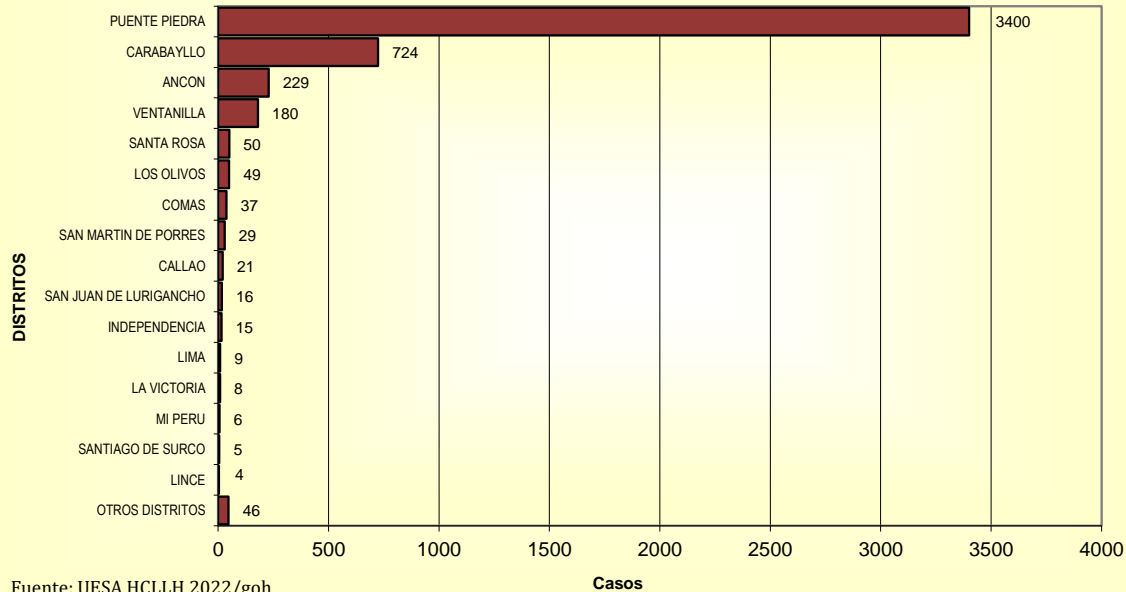

Fuente: UESA HCLLH 2022/goh

Hospital Carlos Lanfranco La Hoz: Distribución de Febriles según grupo de edad, Hasta S.E. 30-2022

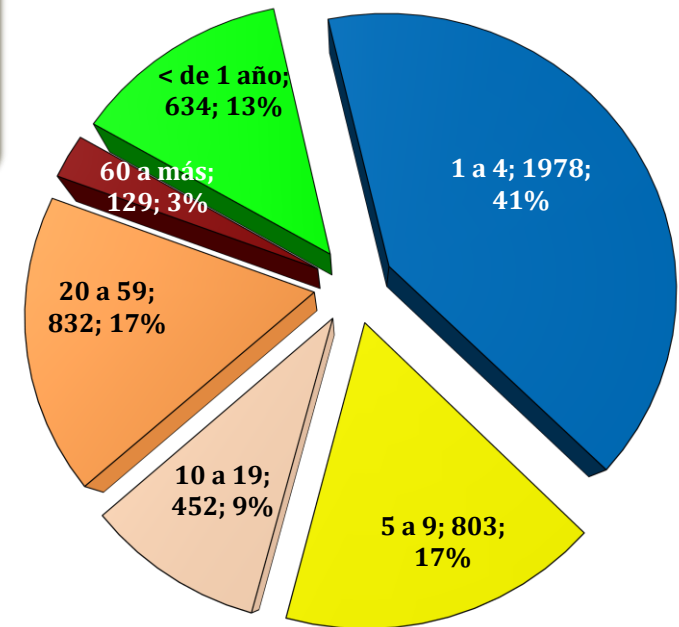

Fuente: UESA HCLLH 2022/goh

ENFERMEDADES SUJETAS A VIGILANCIA EPIDEMIOLÓGICA

HCLLH: CASOS NOTIFICADOS, HASTA S.E. 30-2022.

TIPO DE VIGILANCIA	ENFERMEDAD / DAÑO	Tipo de Diagnóstico			Total HCLLH	
		Confirmado	Probable	Descartado	Nº Casos	%
INMUNO PREVENIBLES	PFA (Paralisis Flácida Aguda)	0	0	0	0	0.0
	Rubeola	0	0	1	1	0.0
	Sarampión	0	0	0	0	0.0
	Varicela	2	0	0	2	0.0
	Tos Ferina	0	3	11	14	0.1
	Tetanos	0	0	0	0	0.0
	Gestante Vacunada Inadvertidamente (GVI)	1	0	0	1	0.0
	ESAVI Severo	0	0	0	0	0.0
ETA	Cólera	0	0	0	0	0.0
	Hepatitis Viral	0	0	0	0	0.0
Transmisión Sexual	Sífilis Congenita	1	0	0	1	0.0
	Sífilis Materna	14	0	0	14	0.1
	Sífilis	94	0	0	94	0.7
	VIH / SIDA	147	0	0	147	1.1
	Hepatitis B	14	0	0	14	0.1
Metaxenicas	Bartonelosis	2	0	0	2	0.0
	Dengue sin señales de Alarma	6	0	16	22	0.2
	Dengue con señales de Alarma	4	1	5	10	0.1
	Enfermedad de Chagas	0	0	0	0	0.0
	Fiebre Amarilla Selvática	0	0	0	0	0.0
	Malaria pos Plasmodium Vivax	0	0	0	0	0.0
	Malaria Malariae	0	0	0	0	0.0
	Leishmaniasis Cutánea	8	0	0	8	0.1
Leishmaniasis Mucocutanea	0	0	0	0	0.0	
Zoonoticas	Brucelosis	0	0	0	0	0.0
	Leptospirosis	0	0	1	1	0.0
	Loxocelismo	0	0	0	0	0.0
	Viruela Simica (Monkey Pox)	1	4	0	5	0.0
	Arañazo de Gato (bartonela Henselae)	29	3	13	45	0.3
	Mordedura de Rata	7	0	0	7	0.1
	Mordedura de Perro	424	0	0	424	3.0
	Mordedura de Gato	13	0	0	13	0.1
Mordedura Murcielagos	0	0	0	0	0.0	
Mordedura de Mono	0	0	0	0	0.0	

ENFERMEDADES SUJETAS A VIGILANCIA EPIDEMIOLÓGICA

HCLLH: CASOS NOTIFICADOS, HASTA S.E. 30-2022.

TIPO DE VIGILANCIA	ENFERMEDAD / DAÑO	Tipo de Diagnóstico			Total HCLLH	
		Confirmado	Probable	Descartado	Nº Casos	%
Tuberculosis	TBC Pulmonar Bk (+)	48	0	0	48	0.3
	TBC Pulmonar Bk (-)	34	0	0	34	0.2
	Tuberculosis Extrapulmonar	17	0	0	17	0.1
	Tuberculosis Meningea	0	0	0	0	0.0
	Tuberculosis Miliar	0	0	0	0	0.0
	TBC Multidrogo Resistente (TB MDR)	0	0	0	0	0.0
	Tuberculosis Monoresistente	0	0	0	0	0.0
	TBC Extensamente Resistente (TB XDR)	0	0	0	0	0.0
	TBC Poliresistente	0	0	0	0	0.0
	TBC Abandono Recuperado	0	0	0	0	0.0
Otras Enf. De Notificación Local	Parotiditis	1	0	0	1	0.0
	EMPB	37	0	0	37	0.3
	Neumonía	323	0	0	323	2.3
	IRAG	1	0	11	12	0.1
	COVID - 19	49	363	11127	11539	82.6
No Transmisibles	Intoxicación por Plaguicidas N.E.	57	0	0	57	0.4
	Mortalidad Materna	0	0	0	0	0.0
	Mortalidad Materna Indirecta	0	0	1	1	0.0
	Mortalidad Materna Incidental	0	0	0	0	0.0
	Muerte Fetal	24	0	0	24	0.2
	Muerte Neonatal	6	0	0	6	0.0
	Morbilidad Materna Extrema	49	0	0	49	0.4
	Lesionados por Accidentes de Tránsito	768	0	0	768	5.5
	Diabetes Mellitus	135	0	0	135	1.0
	Vigilancia de Intento de Suicidio	84	0	0	84	0.6
	Vigilancia Hospitalaria de Cáncer	7	0	0	7	0.1
Total general		2407	374	11186	13967	100.0

Vigilancia de VIH/SIDA

HCLLH: Casos de Infección por VIH, SIDA según año diagnóstico 2015 - 2022 (Julio)

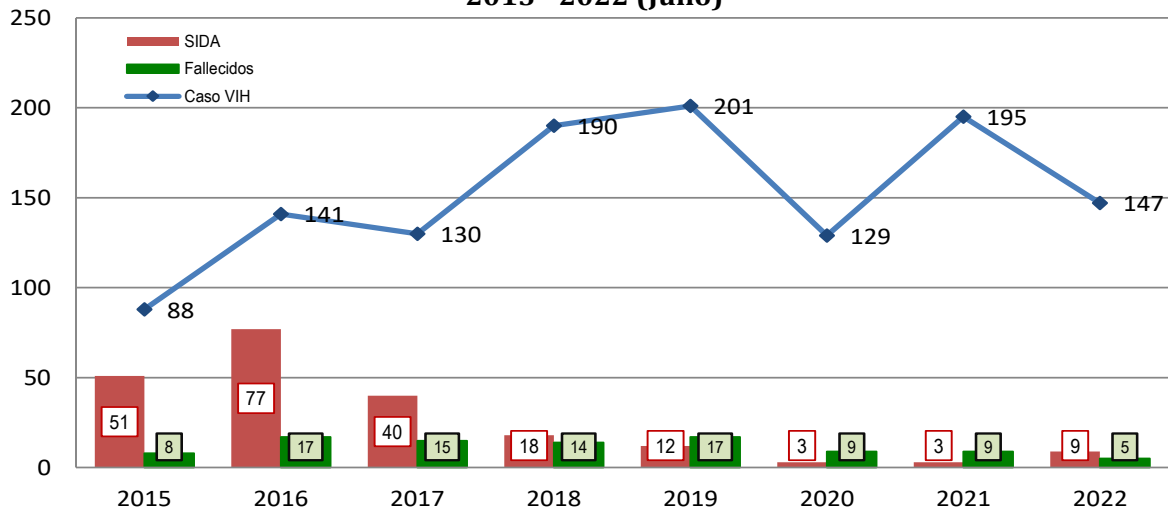

Fuente: UESA - Noti VIH - EPSCITS

HCLLH: Casos de Gestantes con VIH v/s caso VIH notificado por meses 2022

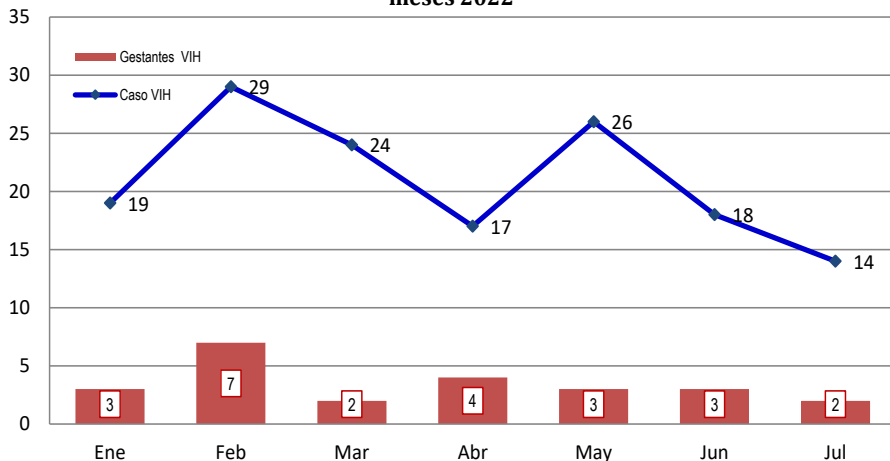

Fuente: UESA - Noti VIH - EPSCITS

HCLLH: Casos SIDA según Sexo 2015 - 2022 (Julio)

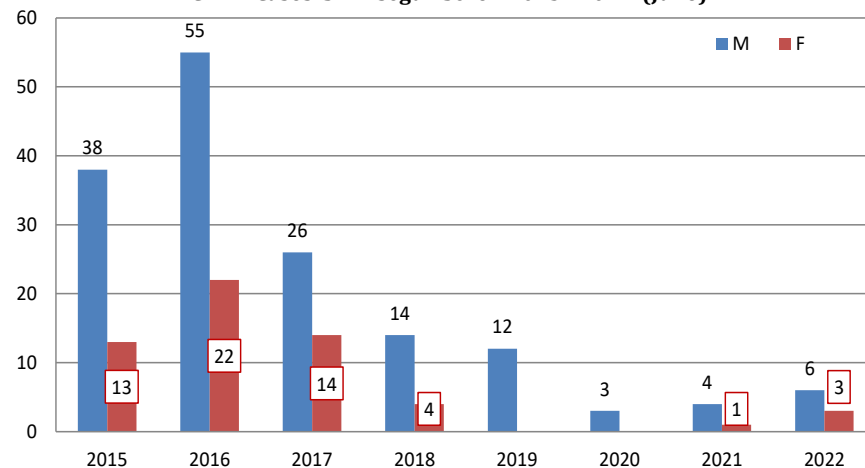

Fuente: UESA - Noti VIH - EPSCITS

Vigilancia de VIH/SIDA

HCLLH: Casos por infección VIH según grupo de edad y sexo
Enero - Julio 2022

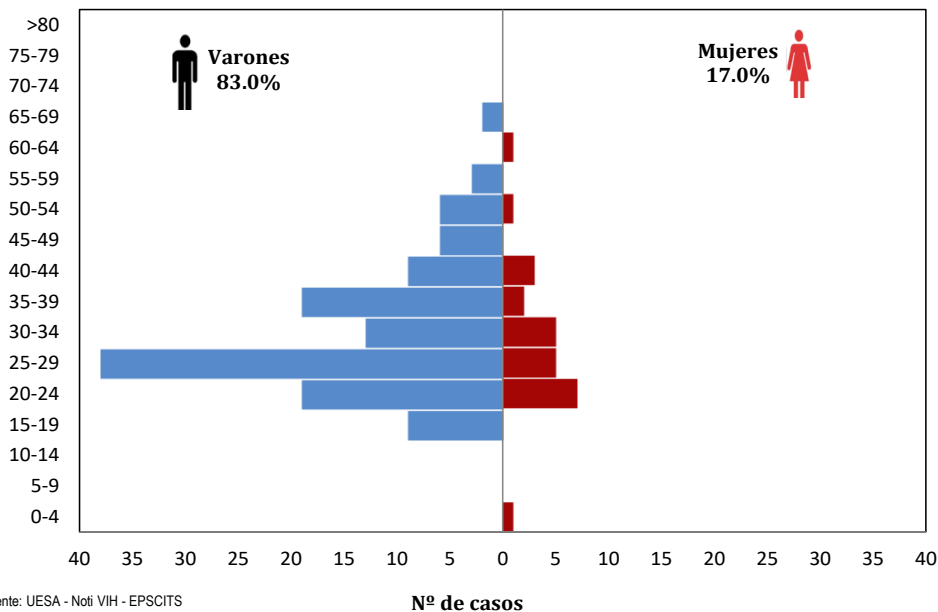

HCLLH: Casos de Infección por VIH, SIDA según Distrito Julio 2022

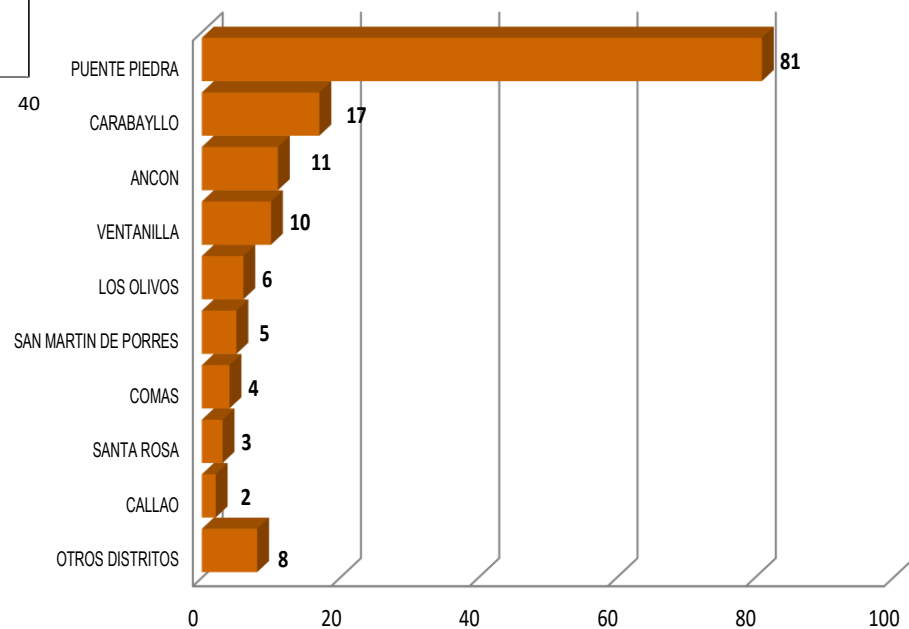

Tuberculosis

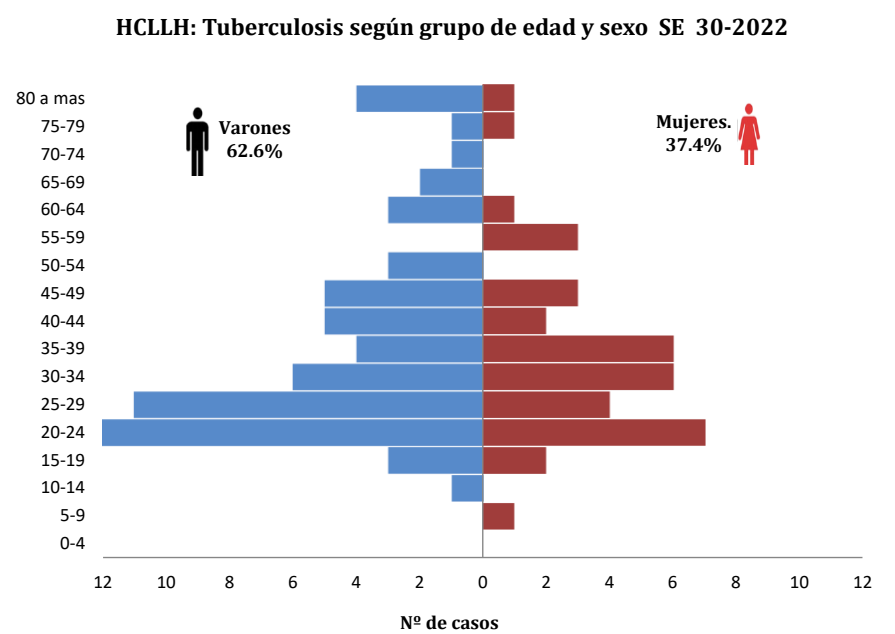
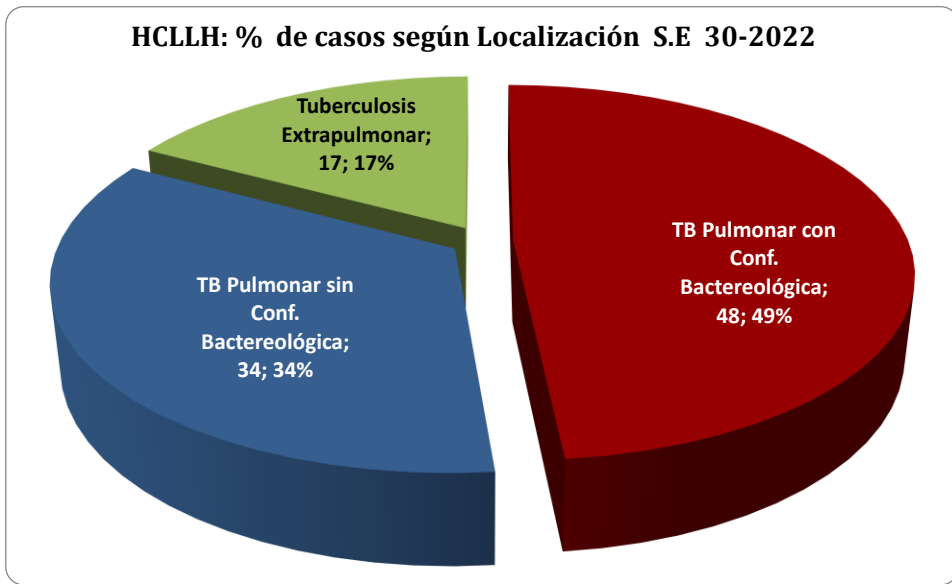
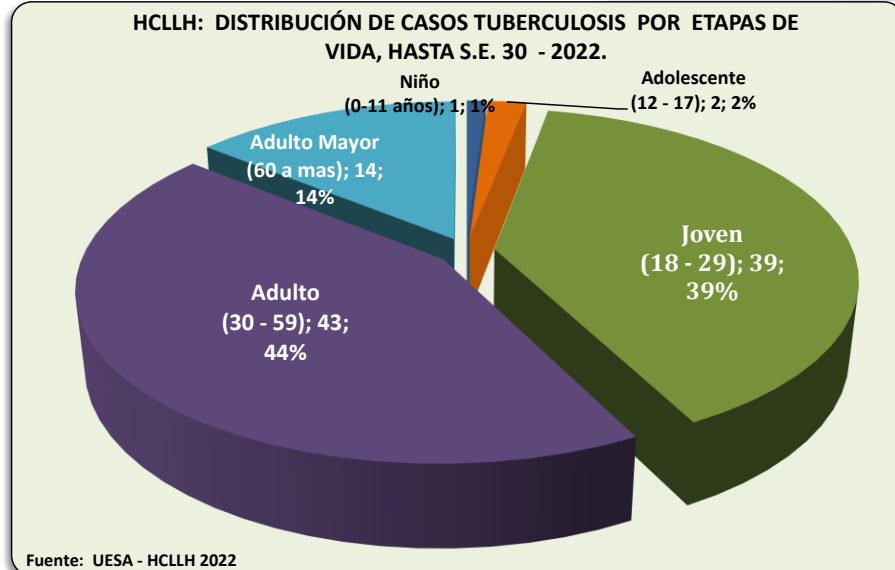
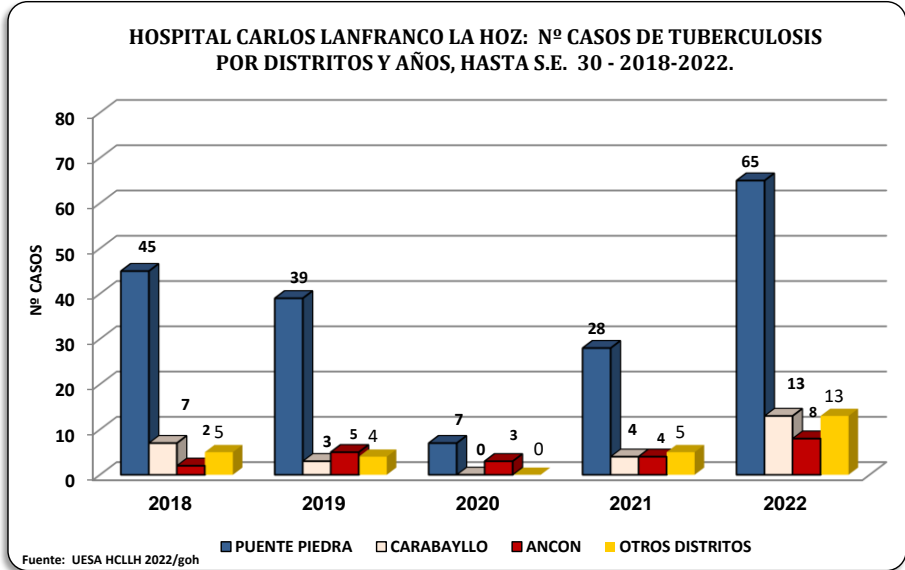

Vigilancia de MNP

HOSPITAL CARLOS LANFRANCO LA HOZ: MATRIZ BABIES 2022 (S.E. 30- 2022)

PESO	MUERTE FETAL			MUERTE NEONATAL			
	ANTEPARTO	INTRAPARTO	TOTAL	< 24 HORAS	1 - 7 DIAS	8 - 28 DIAS	TOTAL
500- 999 gr.	4	2	6	3	0	0	3
1000 - 1499 gr.	2	1	3	0	1	0	1
1500 - 1999 gr.	1	0	1	0	0	0	0
2000 - 2499 gr.	3	0	3	0	0	0	0
2500 - 2999 gr.	3	0	3	1	0	0	1
> 3000 gr.	7	1	8	0	1	0	1
TOTAL	20	4	24	4	2	0	6

Fuente: UESA HCLLH/goh

43.3%	Problemas derivados de la Salud Materna
46.7%	Problemas derivados del cuidado durante el embarazo
3.3%	Problemas derivados del cuidado durante el Parto
6.7%	Problemas sobre el cuidado del Recien Nacido

VIGILANCIA DE INFECCIONES A LA ATENCION DE SALUD (IAAS)

HOSPITAL "CARLOS LANFRANCO LA HOZ": INFECCIONES INTRAHOSPITALARIAS POR CASOS SEGUN TIPO, ENERO - JULIO 2022

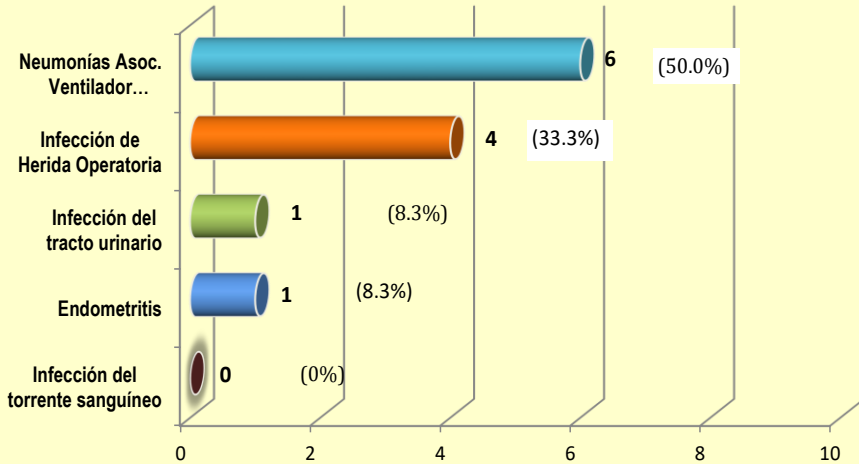

Fuente: UESA HCLLH/goh

HOSPITAL "CARLOS LANFRANCO LA HOZ": DISTRIBUCIÓN DE INFECCIONES INTRAHOSPITALARIAS, CASOS POR FACTOR DE RIESGO, ENERO JULIO 2022.

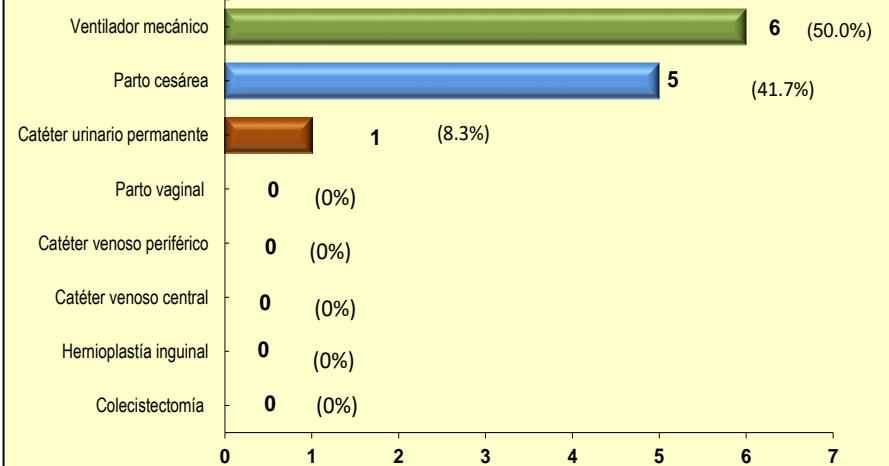

Fuente: UESA HCLLH/goh

HOSPITAL "CARLOS LANFRANCO LA HOZ": INFECCIONES INTRAHOSPITALARIAS SEGÚN SERVICIO, ENERO - JULIO 2022

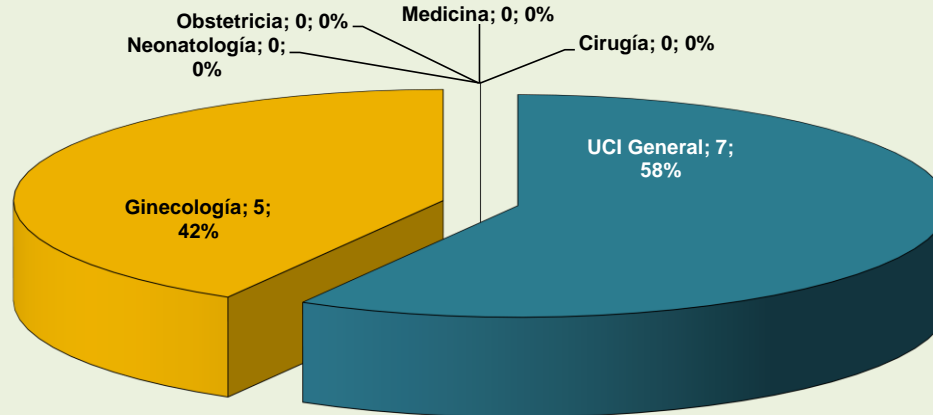

Fuente: UESA HCLLH/goh

VIGILANCIA DE INFECCIONES A LA ATENCION DE SALUD (IAAS)

HCLLH: Tasa de Densidad de Incidencia de las Neumonías Asociados al Ventilador Mecánico en el Servicio de UCI Adulto Enero – Julio- 2022

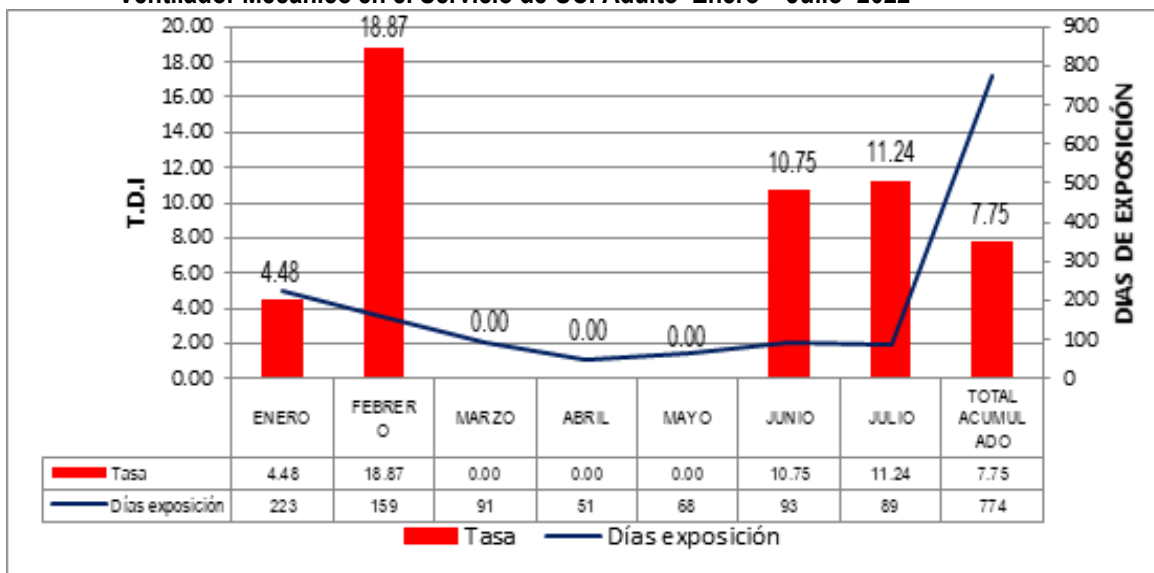

HCLLH: Tasa de Densidad de Incidencia de las Infecciones de Tracto Urinario en el Servicio de UCI Adulto Enero – Julio 2022

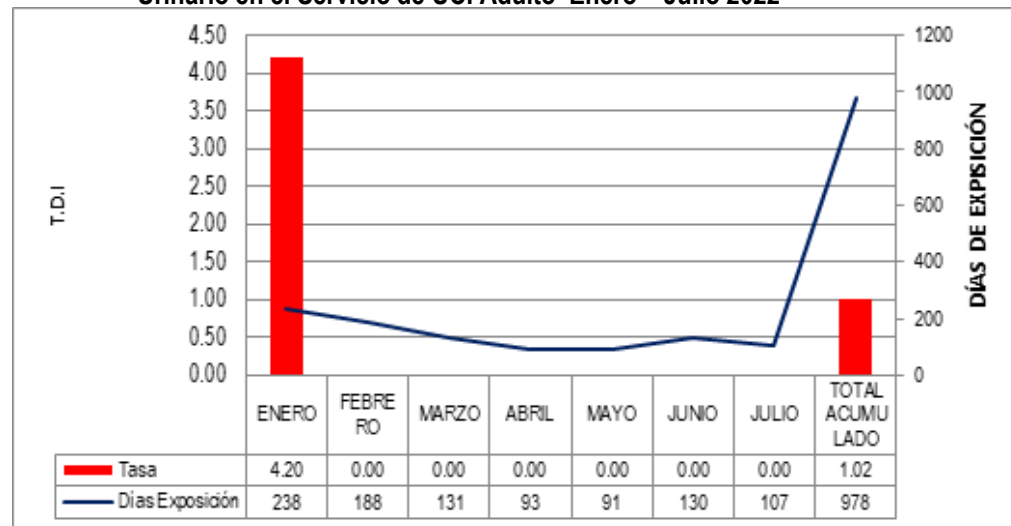

VIGILANCIA DE INFECCIONES A LA ATENCION DE SALUD (IAAS)

HCLLH: Tasa de Incidencia de las Endometritis Parto por Cesárea en el Servicio de Gineco-Obstetricia Enero – Julio 2022

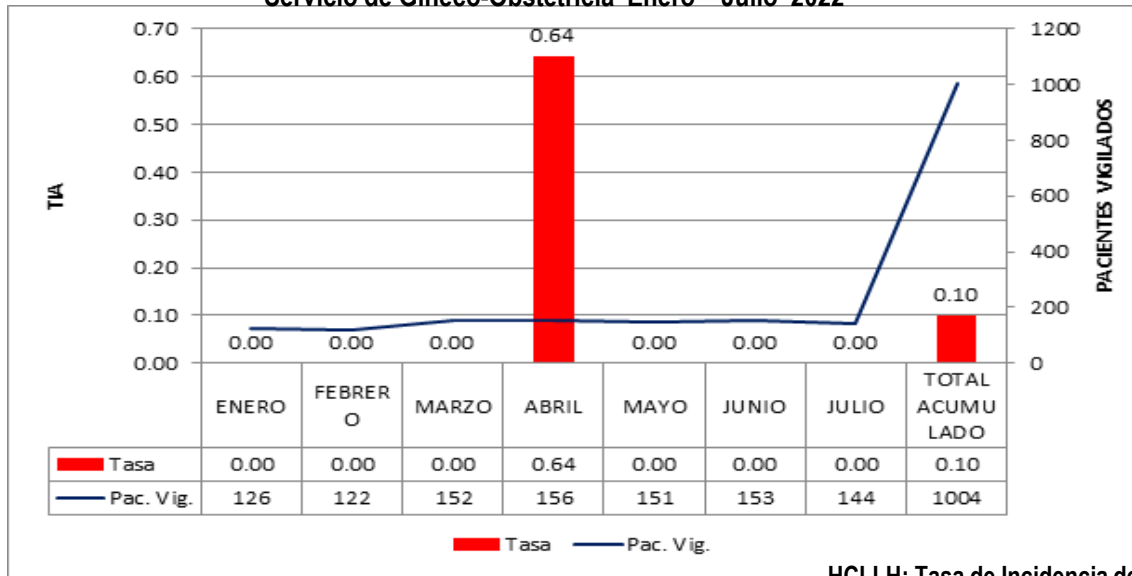

HCLLH: Tasa de Incidencia de las Infecciones en Sitio Quirúrgico Post Parto Cesárea en el Servicio de Gineco-Obstetricia Enero – Julio 2022)

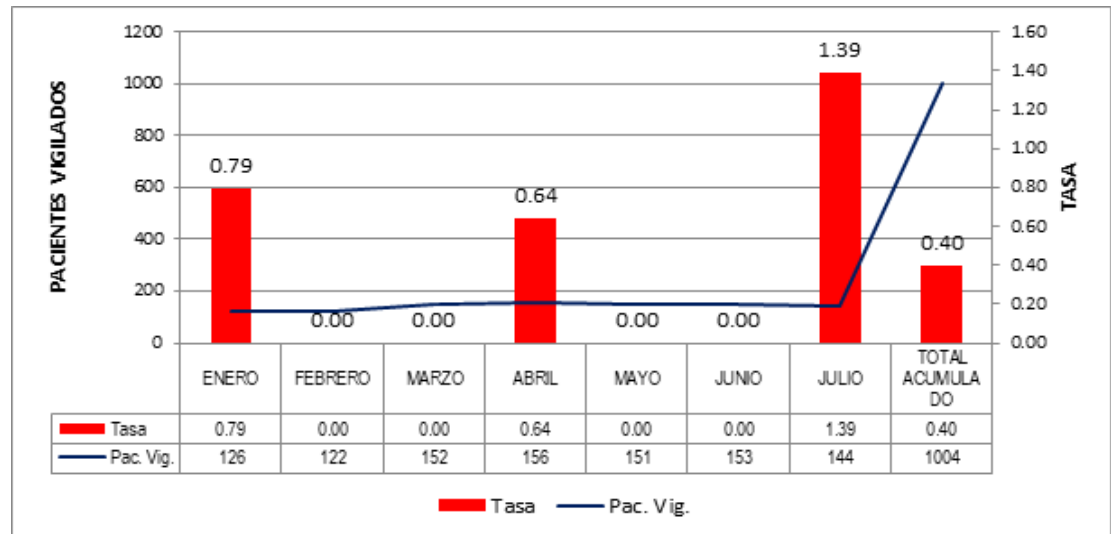

VIGILANCIA DE INFECCIONES A LA ATENCION DE SALUD (IAAS)

HCLLH: DISTRIBUCIÓN DE INFECCIONES INTRA HOSPITALARIAS POR SERVICIO DE PROCEDENCIA Y FACTOR DE RIESGO ASOCIADO, 2017 - 2022 (Julio).

HCLLH: NOTIFICACION DE IHH 2017-2022 (Julio)

Servicio	Factor de riesgo asociado	Infección Intrahospitalaria	2017		2018		2019		2020**		2021		2022 *		Tasas Referenciales II
			Nº IHH	Tasa	Nº IHH	Tasa	Nº IHH	Tasa	Nº IHH	Tasa	Nº IHH	Tasa	Nº IHH	Tasa	
UCI	Ventilación mecánica (VM)	Neumonía	2	4.91	4	8.97	5	13.26	21	32.41	23	10.51	6	7.75	6.94
	Catéter Venoso Central (CVC)	Infección del torrente sanguíneo (ITS)	0	0.00	1	1.65	0	0.00	5	6.76	0	0.00	0	0.00	1.46
	Catéter urinario permanente (CUP)	Infección del tracto urinario (ITU)	0	0.00	0	0.00	0	0.00	0	0.00	0	0.00	1	1.02	1.87
Neonatología	Ventilación mecánica (VM)	Neumonía	0	0.00	0	0.00	0	0.00	0	0.00	0	0.00	0	0.00	3.01
	Catéter Venoso Central (CVC)	Infección del torrente sanguíneo (ITS)	0	0.00	1	0.42	0	0.00	0	0.00	1	3.61	0	0.00	0.61
	Catéter Venoso Periférico (CVP)	Infección del torrente sanguíneo (ITS)	2	0.92	0	0.00	0	0.00	1	0.39	1	0.38	0	0.00	0.74
Medicina	Catéter urinario permanente (CUP)	Infección del tracto urinario (ISQ)	0	0.00	0	0.00	0	0.00	0	0.00	2	3.06	0	0.00	1.06
	Catéter urinario permanente (CUP)	Infección del tracto urinario (ISQ)	0	0.00	0	0.00	0	0.00	0	0.00	0	0.00	0	0.00	0.65
Cirugía	Colecistectomía	Infección de Herida Operatoria (ISQ)	0	0.00	0	0.00	0	0.00	0	0.00	0	0.00	0	0.00	0.09
	Hernio plastía inguinal	Infección de Herida Operatoria (ISQ)	0	0.00	0	0.00	0	0.00	0	0.00	0	0.00	0	0.00	0.22
Ginecología	Parto cesárea	Endometritis puerperal	4	0.29	0	0.00	1	0.06	0	0.00	0	0.00	1	0.12	0.10
		Infección de Herida Operatoria (ISQ)	17	1.22	28	1.66	19	1.19	15	1.08	9	0.55	4	0.23	0.72
Obstetricia	Parto vaginal	Endometritis puerperal	1	0.05	0	0.00	0	0.00	0	0.00	0	0.00	0	0.00	0.09
Total IHH			26		34		25		42		36		12		

Fuente: HCLLH - UESA - VEIHH

** incremento casos por COVID-19 * Al mes Julio 2022
Unidad de Epidemiología y Salud Ambiental -HCLLH

* Información de Notificación Mensual

VIGILANCIA DE INFECCIONES A LA ATENCION DE SALUD (IAAS)

HCLLH: Agentes Patógenos identificados en los cultivos de las IAAS, Enero –Julio. 2022

AGENTE CAUSAL IAAS	UCI ADULTO	MEDICINA	GINECO OBSTETRICIA	NEONATOLOGÍA	CIRUGÍA	TOTAL DE IAAS
PSEUDOMONA AERUGINOSA	4	0	0	0	0	4
KLEBSIELLA PNEUMONIAE	2	0	0	0	0	2
ESCHERICHIA COLI - CEPAS BLEE	1	0	0	0	0	1
ENTEROCOCCUS FAECALIS	0	0	1	0	0	1
NINGUNO - NEGATIVO	0	0	3	0	0	3
NO SE SOLICITÓ CULTIVO	0	0	1	0	0	1
TOTAL POR SERVICIOS	7	0	5	0	0	12

Fuente: HCLLH - UESA- Vigilancia de las IAAS – 2022

VIGILANCIA Y MONITOREO DE BIOSEGURIDAD

HCLLH: Cumplimiento de las medidas de bioseguridad, Enero – Julio. 2022

AREAS	CUMPLE		REGULAR		NO CUMPLE		TOTAL EVALUADOS
	N°	Porcentaje	N°	Porcentaje	N°	Porcentaje	
HOSPITAL CARLOS LANFRANCO LA HOZ	179	85%	30	14%	1	0%	211
HOSPITALIZACION	65	88%	8	11%	1	1%	74
EMERGENCIA	54	81%	13	19%	0	0%	67
UCI	18	95%	1	5%	0	0%	19
LABORATORIO	12	86%	2	14%	0	0%	14
CONSULTORIOS EXTERNOS	12	86%	2	14%	0	0%	14
CENTRO OBSTETRICO	6	100%	0	0%	0	0%	6
REFERENCIA Y CONTRARREFERENCIA	5	83%	1	17%	0	0%	6
SALA DE OPERACIONES	5	100%	0	0%	0	0%	5
FARMACIA	0	0%	3	100%	0	0%	3
COE	1	100%	0	0%	0	0%	1
DEPARTAMENTO DIAGNOSTICO	1	100%	0	0%	0	0%	1
NUTRICION	1	100%	0	0%	0	0%	1

Fuente: Formatos Supervision Bioseguridad UESA 2022

VIGILANCIA Y MONITOREO DE BIOSEGURIDAD

HCLLH: Cumplimiento de Medidas de Bioseguridad. Enero – Julio. 2018 - 2022)

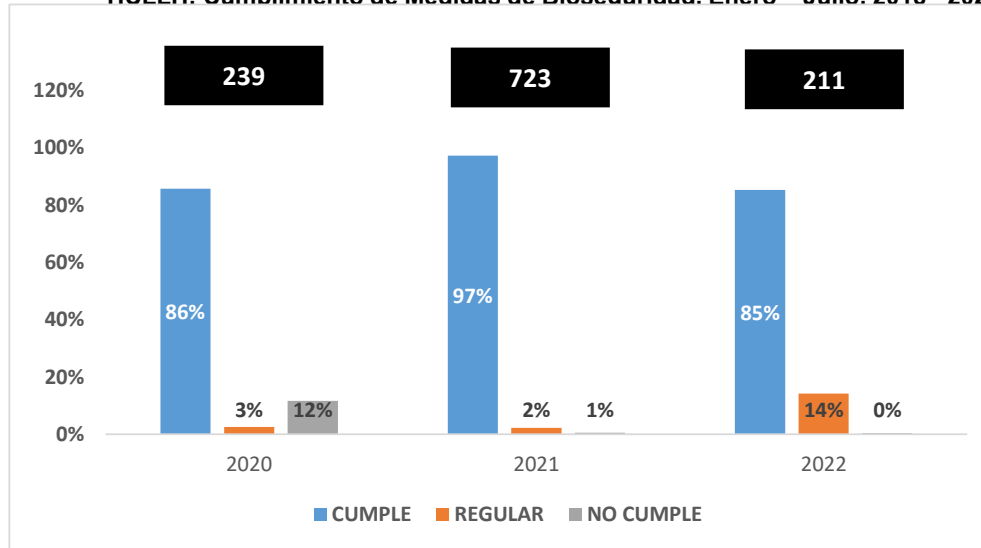

HCLLH: Cumplimiento de medidas de Bioseguridad en personal de áreas críticas
Enero – Julio 2018 - 2022)

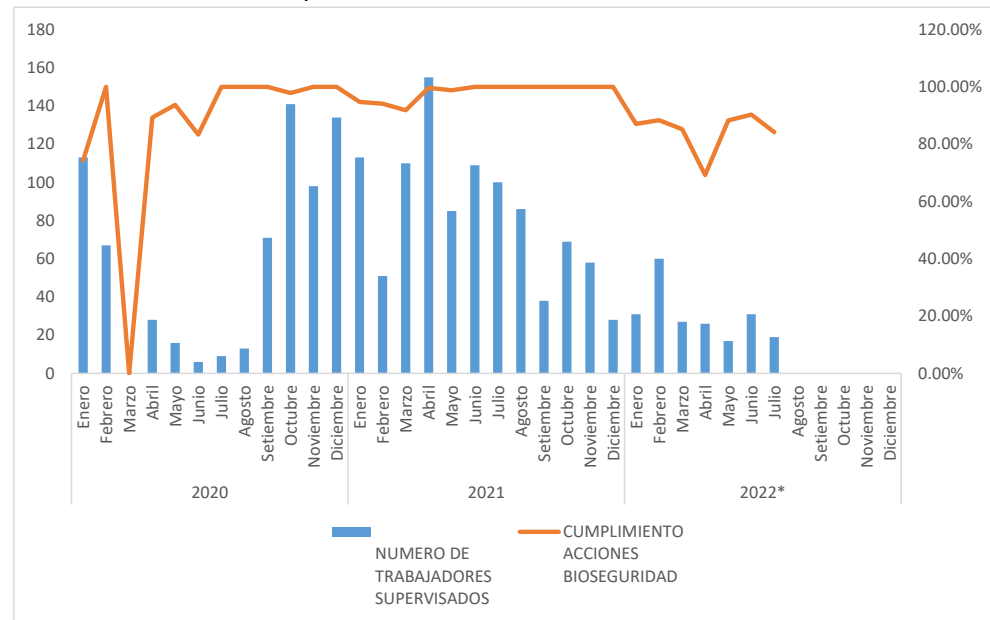

* Información de Notificación Mensual

VIGILANCIA Y MONITOREO DE LAVADO DE MANOS



HCLLH: Cumplimiento a Nivel institucional de Lavado de Manos

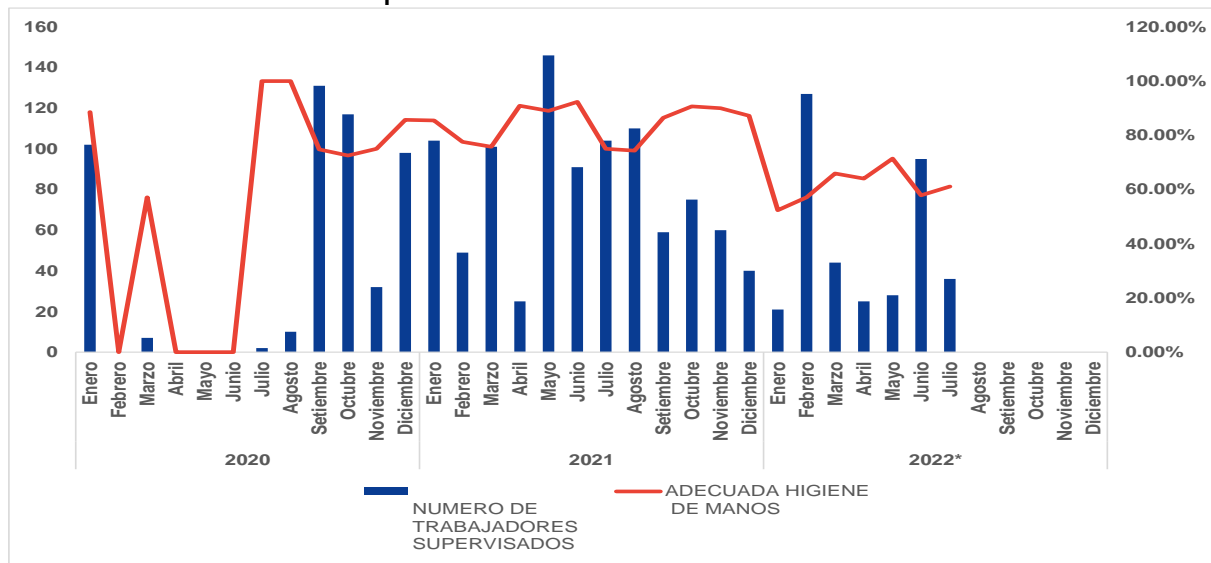

Fuente: Formato de Supervisión ejecutado por el Equipo de Epidemiología. - Fecha de corte: Hasta el 30 de Julio 2022

HCLLH: Cumplimiento Global de Lavado de Manos, Enero – Julio 2022

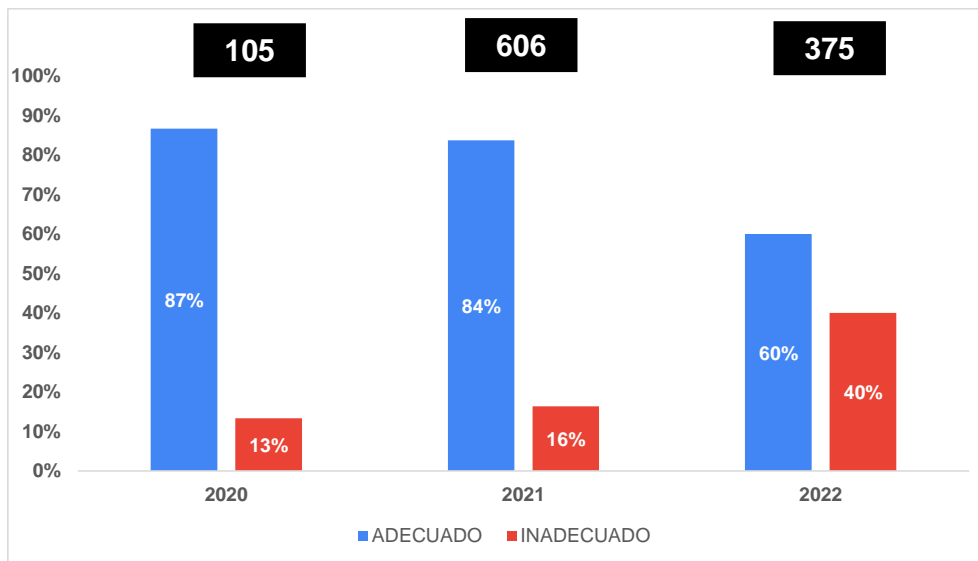

* Información de Notificación Mensual

Saneamiento Básico / Manejo de Residuos Sólidos

HOSPITAL CARLOS LANFRANCO LA HOZ : RESIDUOS SOLIDOS
BIOCONTAMINADOS GENERADOS EN KILOGRAMOS POR MESES 2018 - 2022

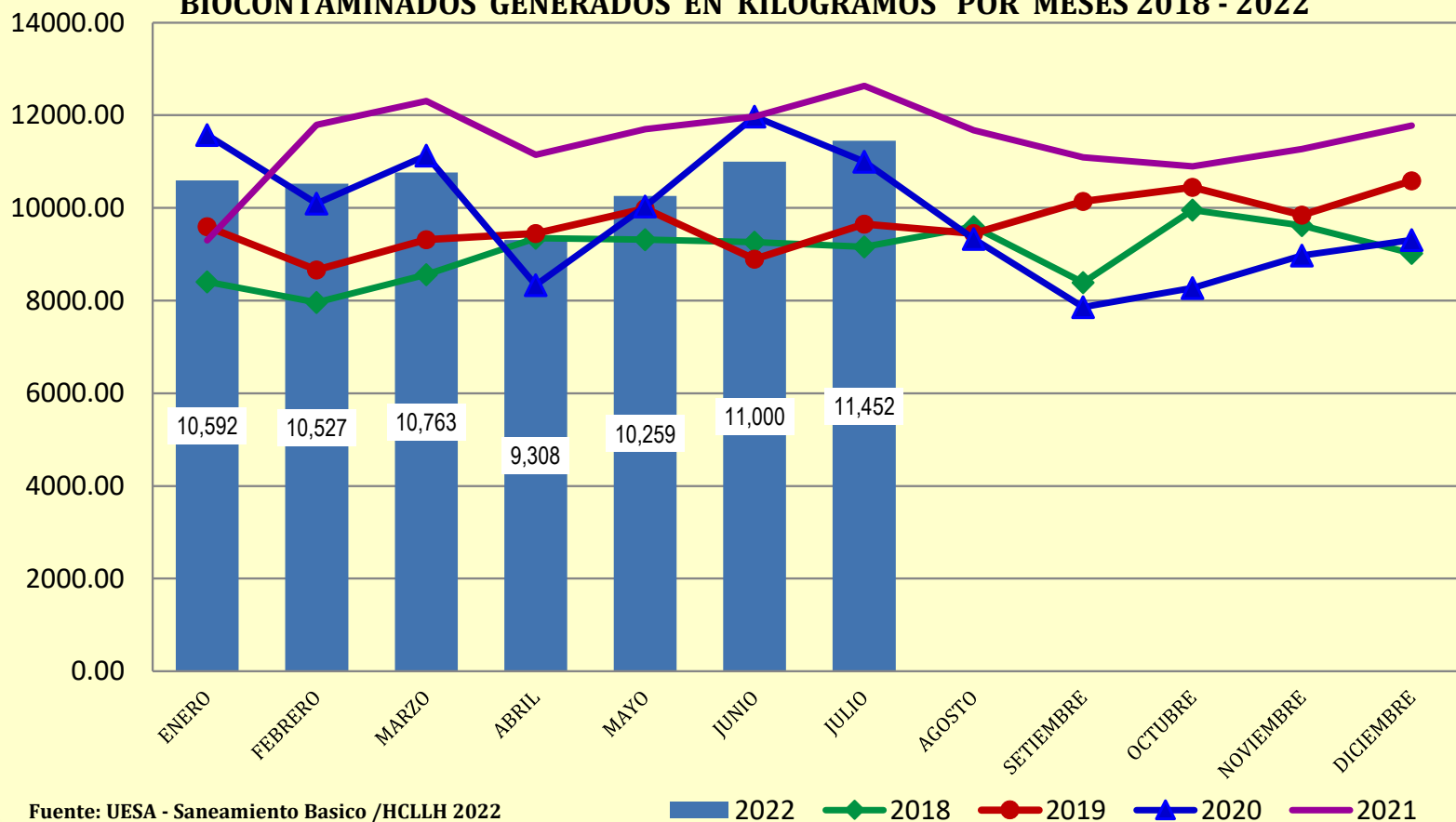

Saneamiento Básico / Manejo de Residuos Sólidos

HOSPITAL CARLOS LANFRANCO LA HOZ : COMPARACION RESIDUOS SOLIDOS BIOCONTAMINADOS Y COMUNES GENERADOS EN KG. ENERO - JUNIO 2022

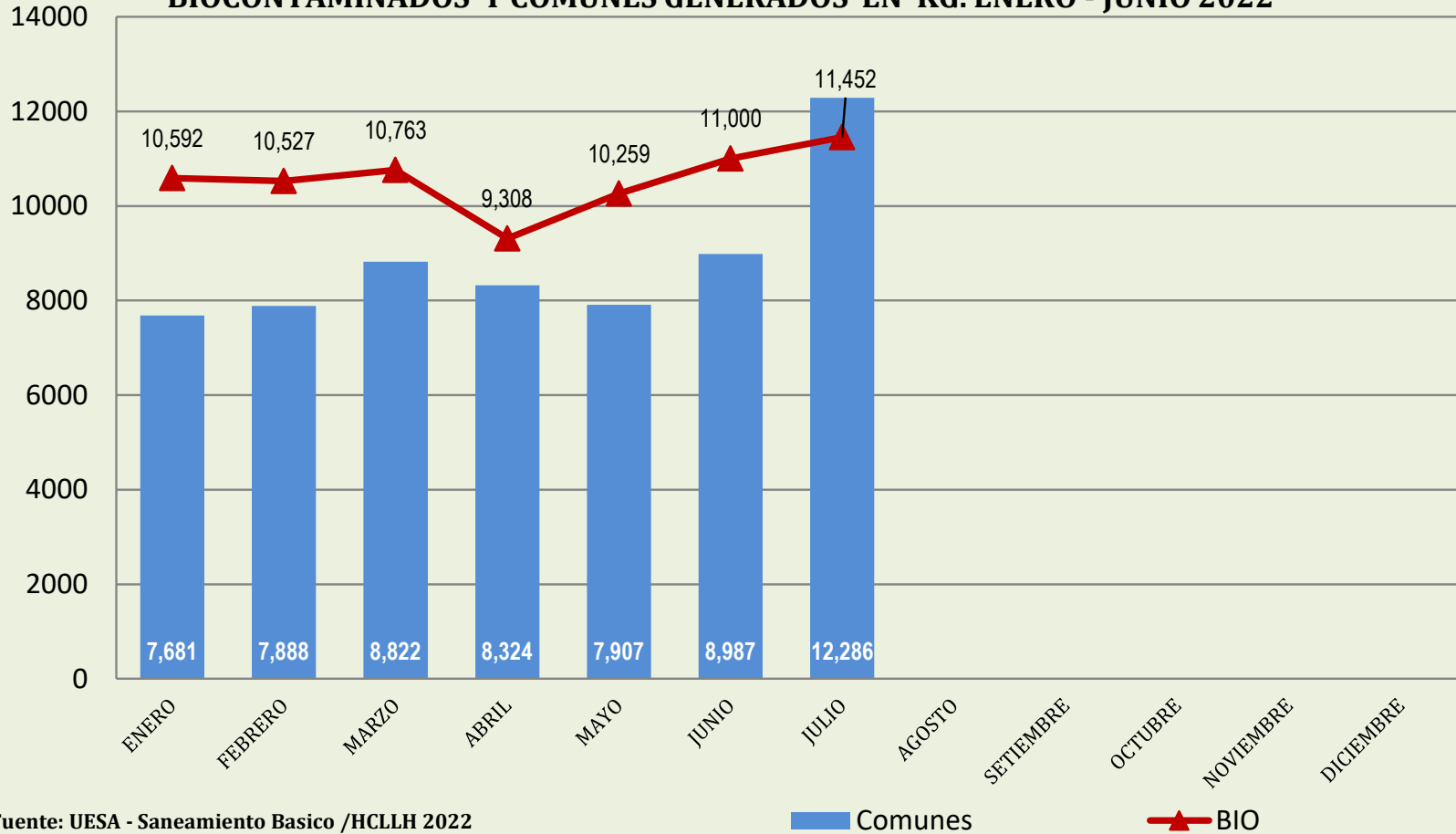

SALA DE SITUACIÓN DE SALUD

VIGILANCIA DE COVID-19

Información dinámica
actualizada al 01 de agosto de 2022 (08:00 horas)
SE 30 - 2022

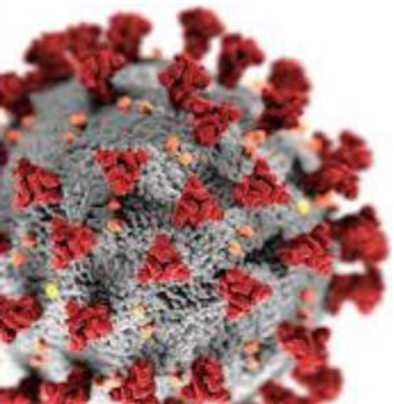

HCLLH: COVID-19 - Reporte acumulado del 11/03/2020 al 31/07/2022

ACUMULADO

**Atenciones
Triage
Diferenciado**
25 040

Hospitalizados
3 499
Tasa de severidad= 33%

Defunciones
1 120
Tasa de letalidad= 10%

P. Rápidas
28 826
P. Antigénicas
25 496
P. Moleculares
7 222

**Total
Pruebas
Realizadas**
61 544

Altas
2 438 (70%)

Referidos
99 (3%)

**Ventilación
Mecánica**
149 (4%)

Shock Trauma
158 (14%)

Hospitalización
962 (86%)
Tasa de letalidad= 27%

**Pruebas
Rápidas
de
Anticuerp
OS**

**Pruebas
Moleculares
(+) 1 774**

Altas
00

Referidos
00

**Ventilación
Mecánica**
00

Shock Trauma
00

Hospitalización
00

**Pruebas
Antigénicas
(+) 2 632**

**Total casos
confirmados
notificados**
11 084

**N° Camas
COVID19**
16+6

**N°
Ventiladores
Mecánicos**
10

**N° Ingresos
del día**
00

**Total de
hospitalizad
os actuales**
01

ACTUAL: 31/07/2022

Triaje diferenciado COVID-19

HCLLH: Atenciones Triaje Diferenciado COVID-19 por semanas epidemiológicas, 2020-2022.

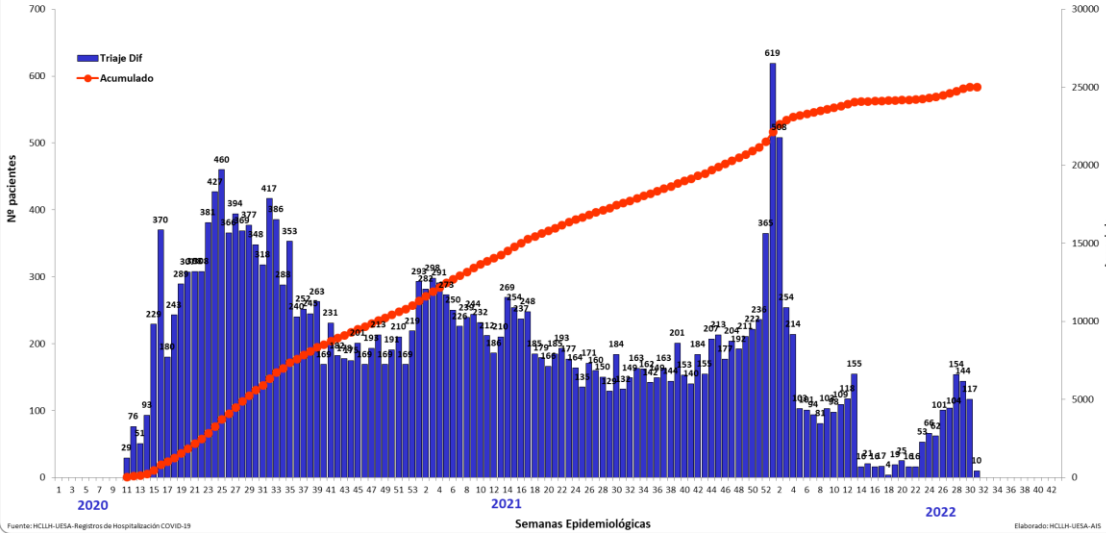

HCLLH: Atenciones por triaje diferenciado COVID-19, 2020-2022.

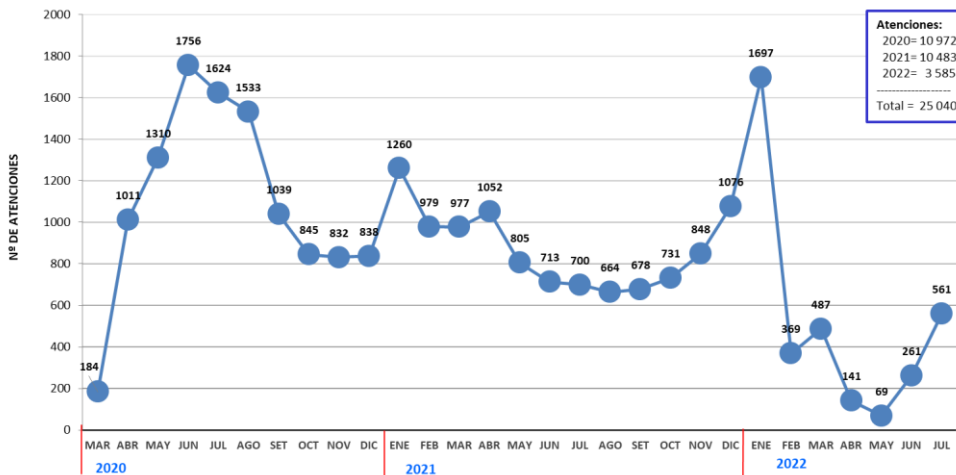

HCLLH: Atenciones por triaje diferenciado COVID-19, 2020-2022.

Mes	2020	2021	2022
Enero	---	1260	1697
Febrero	---	979	369
Marzo	184	977	487
Abril	1011	1052	141
Mayo	1310	805	69
Junio	1756	713	261
Julio	1624	700	561
Agosto	1533	664	
Setiembre	1039	678	
Octubre	845	731	
Noviembre	832	848	
Diciembre	838	1076	
Total	10972	10483	3585

Actualizado hasta
31/07/2022

Total Atenciones TD= 25 040



HOSPITALIZACIÓN COVID-19

HCLLH: Distribución de casos hospitalizados COVID-19 por grupo de edad y sexo, 2020 (n=1942).

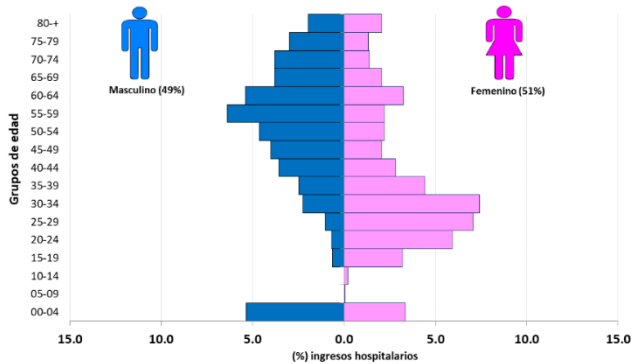

HCLLH: Distribución de casos hospitalizados COVID-19 por grupo de edad y sexo, 2021 (n= 1355).

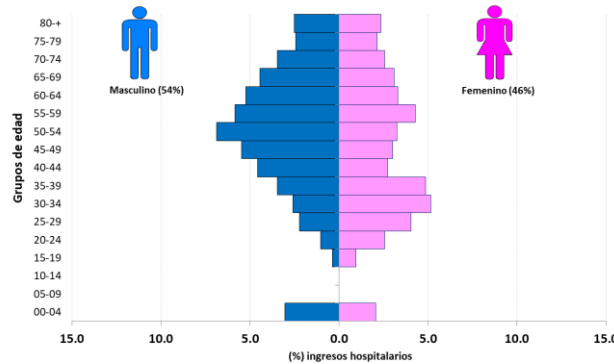

HCLLH: Distribución de casos hospitalizados COVID-19 por grupo de edad y sexo, 2022 (n= 202).

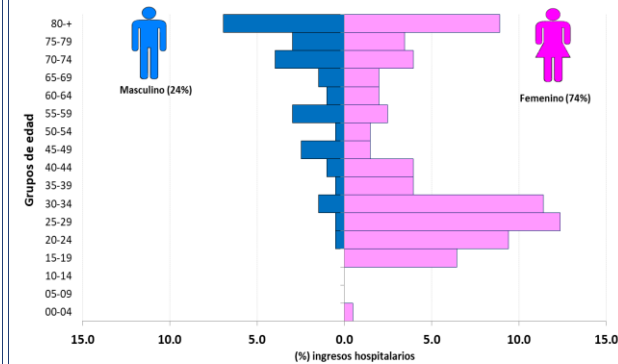

HCLLH: Distribución de hospitalizados COVID-19 por sexo, 2020-2022.

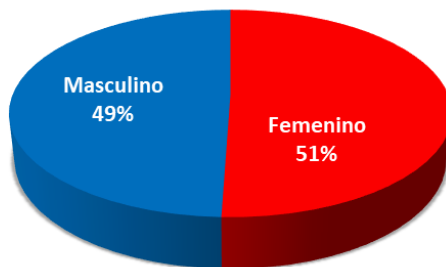

HCLLH: Distribución de hospitalizados COVID-19 por etapa de vida, 2020-2022.

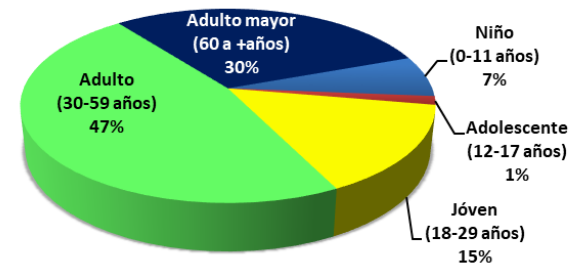

La información presentada está sujeta a cambios, conforme se van regularizando los registros y fichas epidemiológicas.

Defunciones COVID-19

HCLLH: Fallecidos por COVID-19 según semanas epidemiológicas, 2020 - 2022.

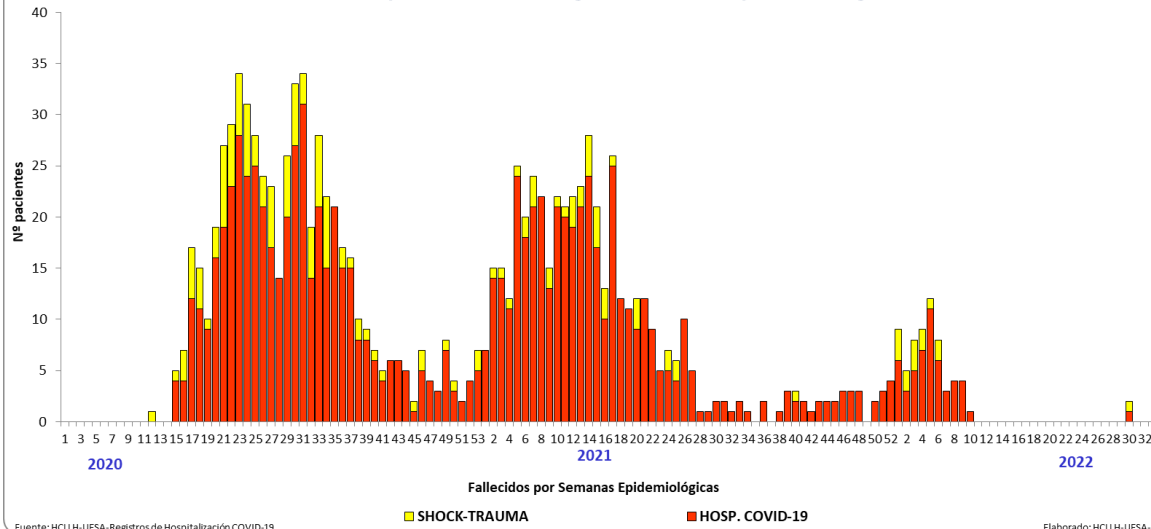

Fuente: HCLLH-UESA-Registros de Hospitalización COVID-19

Elaborado: HCLLH-UESA-AIS

HCLLH: Defunciones COVID-19 por meses, 2020-2022.

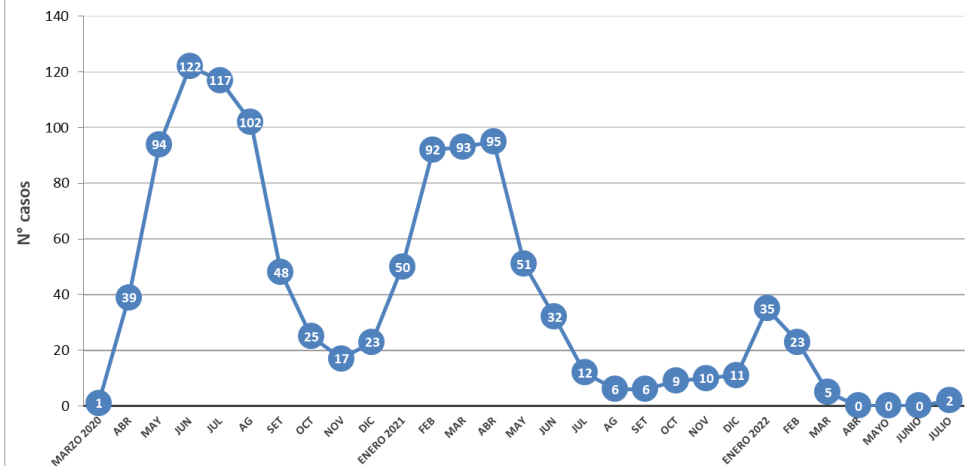

Fuente: HCLLH-UESA-Registros de Hospitalización COVID-19

Elaborado: HCLLH-UESA-AIS

Defunciones COVID-19

Lugar de fallecimiento	2020		2021		2022		TOTAL	
	Nº	%	Nº	%	Nº	%	Nº	%
Hosp. COVID-19	482	82%	429	92%	51	78%	962	86%
Shock-trauma	106	18%	38	8%	14	22%	158	14%
Total	588	100%	467	100%	65	100%	1120	100%

HCLLH: Distribución de fallecidos COVID y NO COVID, según meses,

Lugar de fallecimiento	2020		2021		2022	
	COVID	NO COVID*	COVID	NO COVID	COVID	NO COVID
Enero	---	---	50	27	35	44
Febrero	---	---	92	22	23	34
Marzo	1	---	93	31	5	52
Abril	39	---	95	26	0	40
Mayo	94	---	51	33	0	46
Junio	122	---	32	26	0	36
Julio	117	12	12	35	2	46
Agosto	102	30	6	42		
Setiembre	48	25	6	35		
Octubre	25	25	9	30		
Noviembre	17	32	10	43		
Diciembre	23	25	11	48		
Total	588	149	467	398	65	298

Fuente:
UESA

*Si n dato (marzo a junio 2020)

Defunciones COVID-19

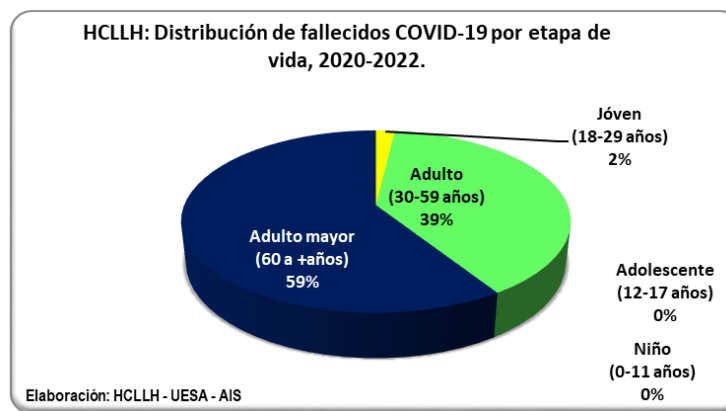
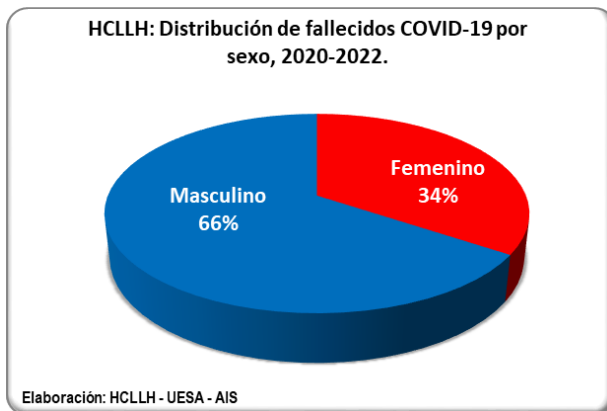
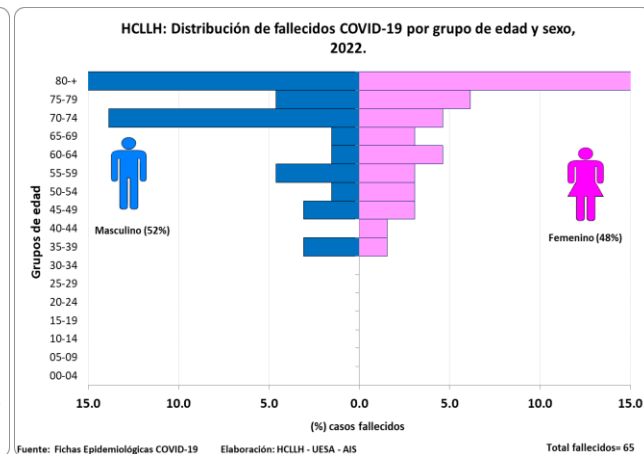
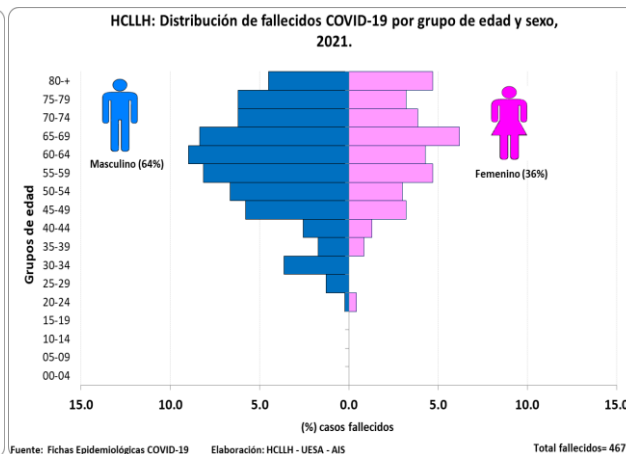
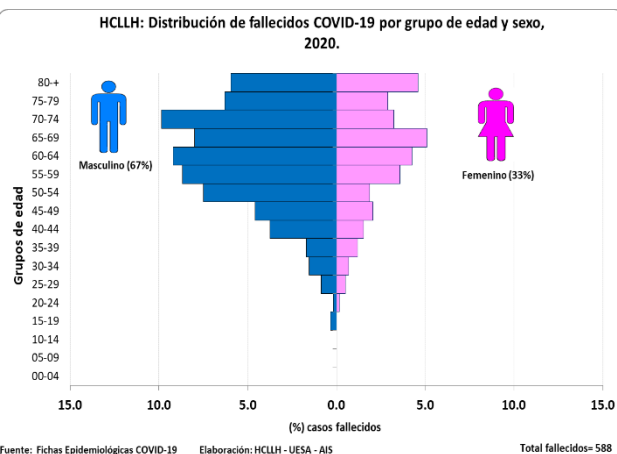

PRUEBAS COVID-19

HCLLH: Pruebas realizadas a pacientes con síntomas respiratorios Enero - Julio 2022

	ANTIGENICAS		MOLECULARES		Total Pruebas	
	Total Pruebas	Positivos	Total Pruebas	Positivos	Total Pruebas	Positivos
ENERO	3306	1078	297	98	3603	1176
FEBRERO	1565	56	51	10	1616	66
MARZO	1589	1	39	1	1628	2
ABRIL	1230	2	13	0	1243	2
MAYO	1276	0	22	0	1298	0
JUNIO	1496	19	12	0	1508	19
JULIO	2056	235	40	2	2096	237
Total HCLLH	12518	1391	474	111	9388	1502

Fuente: HCLLH-UESA -Sistema de Notificación NOTI COVID, NOTI WEB

* ACTUALIZADO AL 15 DE JULIO 2022

- 06 Trabajadores de Salud al mes de Junio
- 81 Trabajadores de Salud al mes de Julio

Vacunación contra COVID-19 en personal de salud

Vacuna Spikevax
Vacuna de ARNm
frente a COVID-19
(con nucleósidos
modificados)
Laboratorio: Moderna

HCLLH: Vacunación contra la COVID-19 a personal de salud - 2da. dosis de refuerzo, abril-mayo 2022.

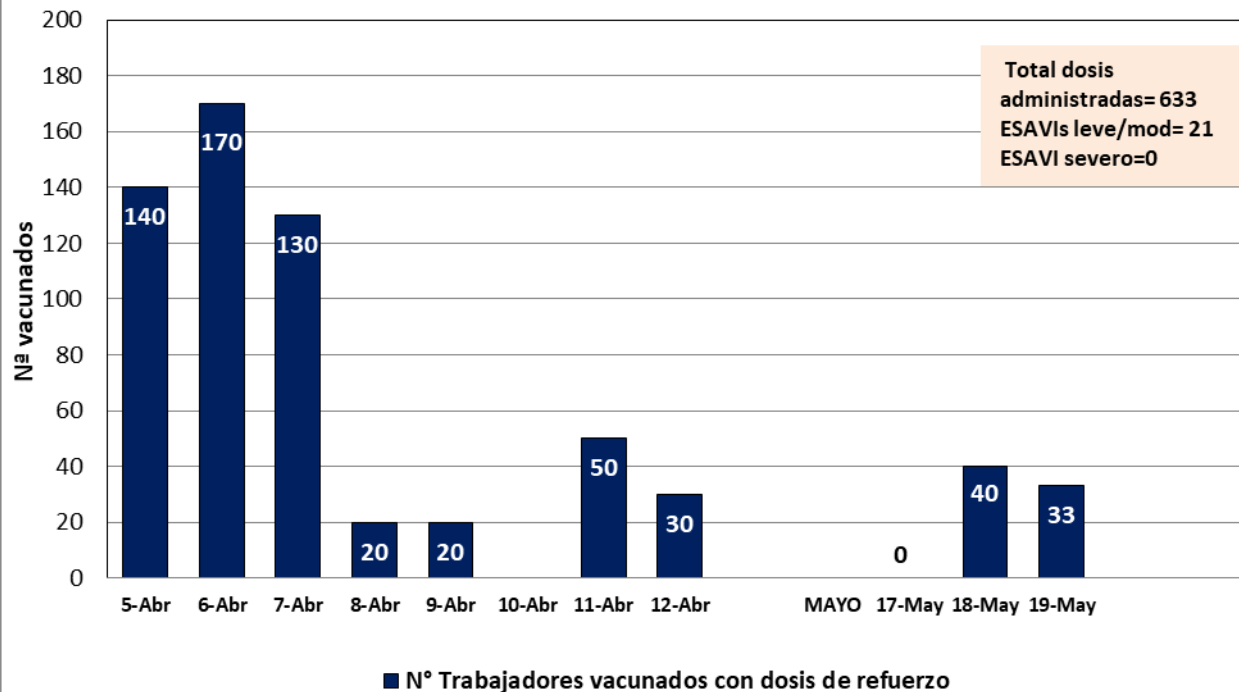

Fuente: HCLLH- Comité Central de Vacunación COVID-19