

SALA DE SITUACIÓN DE SALUD - 2022

Información Estática

HOSPITAL CARLOS LANFRANCO LA HOZ: ORGANIGRAMA UNIDAD DE EPIDEMIOLOGIA Y SALUD AMBIENTAL

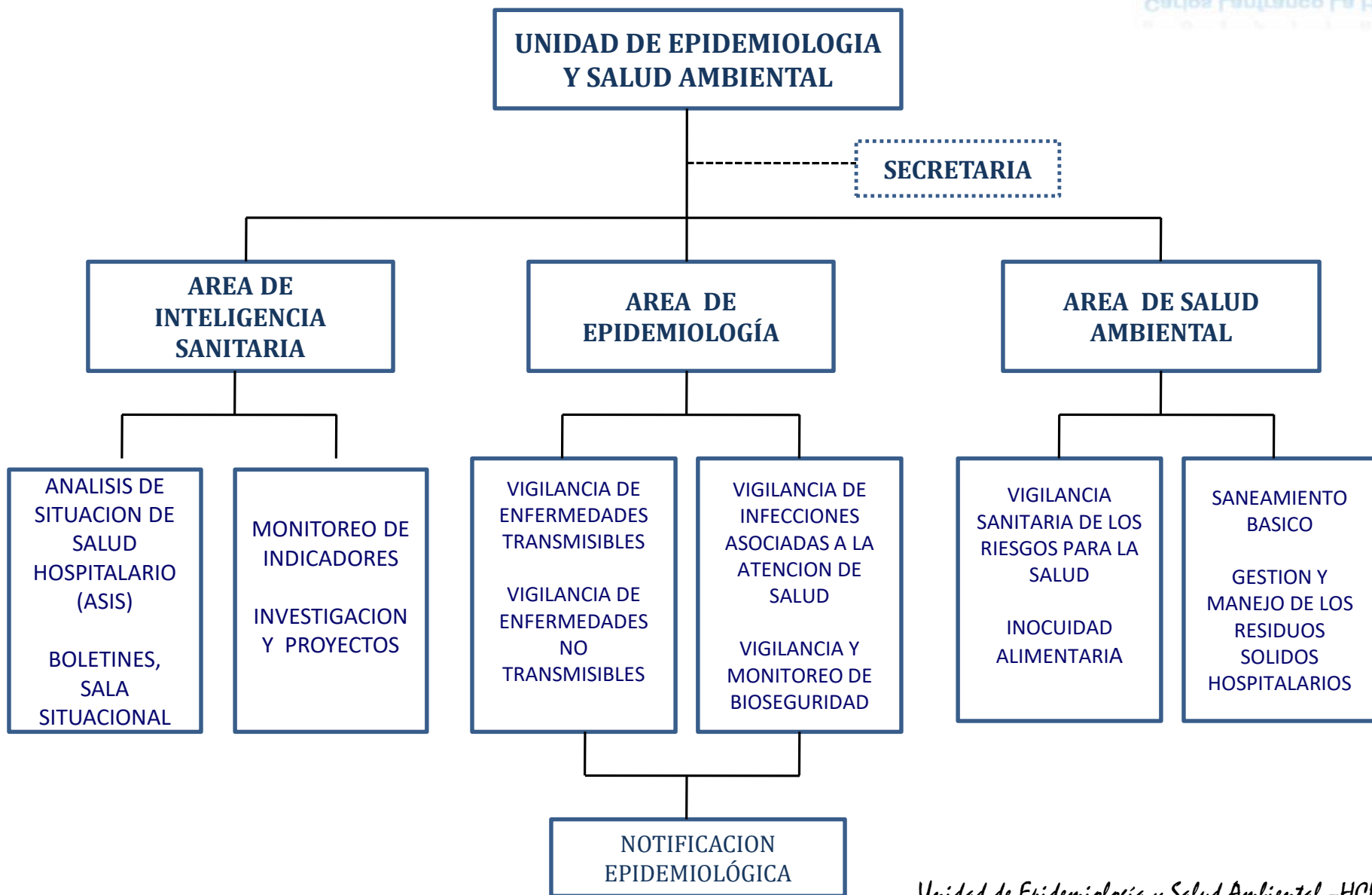

INFORMACION DINAMICA

S.E. 15- 2022

Información Dinámica

VIGILANCIA DE LAS ENFERMEDADES TRANSMISIBLES

Enfermedades Diarreicas Agudas

HOSPITAL CARLOS LANFRANCO LA HOZ:
CASOS NOTIFICADOS DE EDAS POR DISTRITOS. Y TIPO, HASTA S.E. 15-2022.

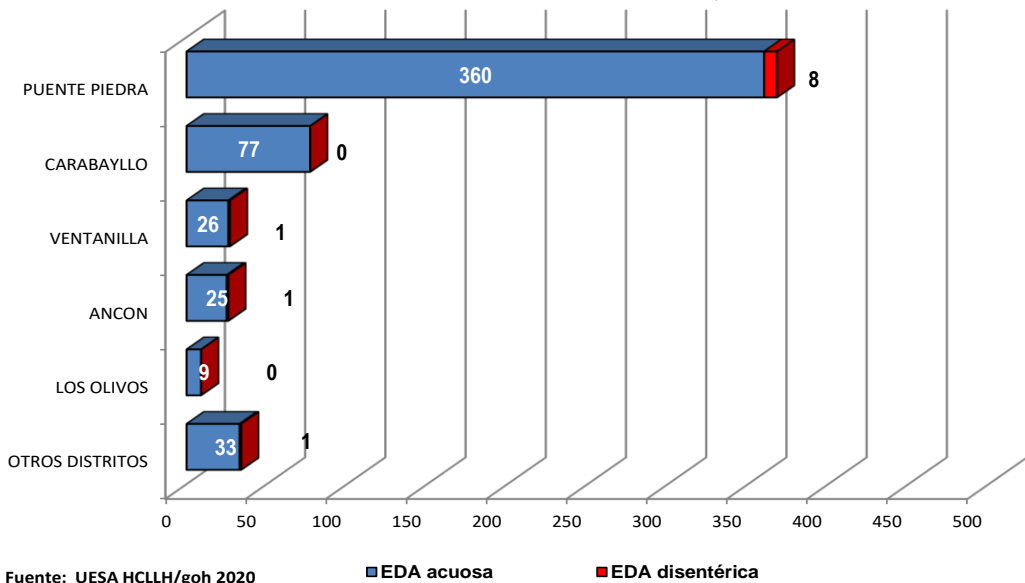

HCLLH: EDAs por tipo según distritos, hasta SE 15-2022

Districtos	EDA acuosa	EDA disintérica	Total	%
Ancón	26	1	27	5.0%
Carabayllo	77	0	77	14.2%
Puente Piedra	360	8	368	68.0%
Santa Rosa	9	0	9	1.7%
Ventanilla	25	1	26	4.8%
Otros	33	1	34	6.3%
Total EDA	530	11	541	100%

Fuente: HCLLH - UESA - NOTI SP

Enfermedades Diarreicas Agudas

HOSPITAL CARLOS LANFRANCO LA HOZ : % CASOS DE EDAS SEGÚN TIPO Y AÑO, HASTA SE 15 , 2020 - 2022.

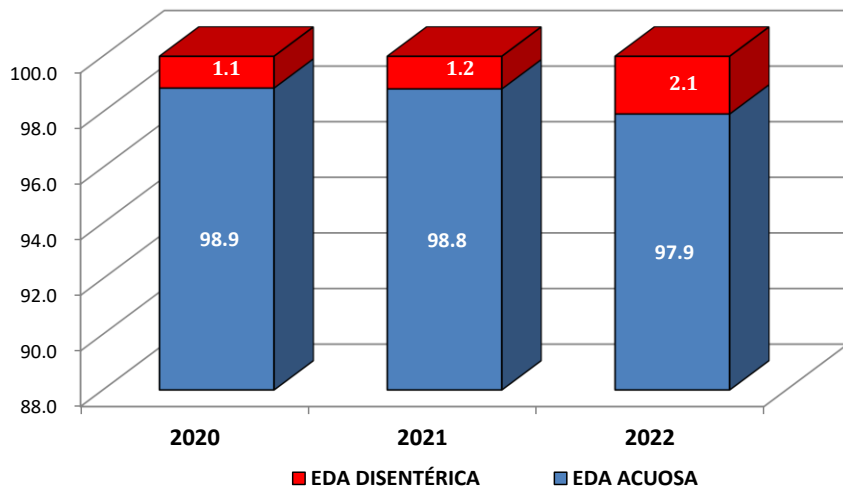

Fuente: UESA HCLLH 2020/goh

HOSPITAL CARLOS LANFRANCO LA HOZ: ENFERMEDADES DIARRÉICAS POR TIPO, HASTA SE 15-2022

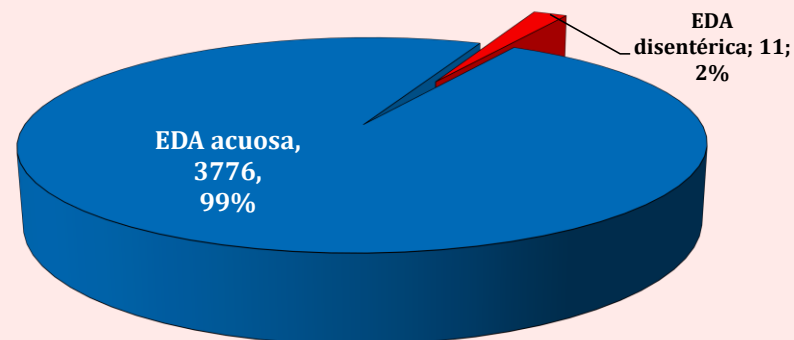

Fuente: UESA HCLLH 2020/goh

HCLLH: EDAs por tipo según años, hasta SE 15-2022

Tipo de EDA	Años		
	2020	2021	2022
EDA Acuosa	779	590	519
EDA Disentérica	9	7	11
Total EDA	788	597	530

Fuente: HCLLH - UESA - NOTI SP

HOSPITAL CARLOS LANFRANCO LA HOZ: DISTRIBUCIÓN DE EDAs ACUOSAS POR GRUPO DE EDAD, HASTA SE 15-2022.

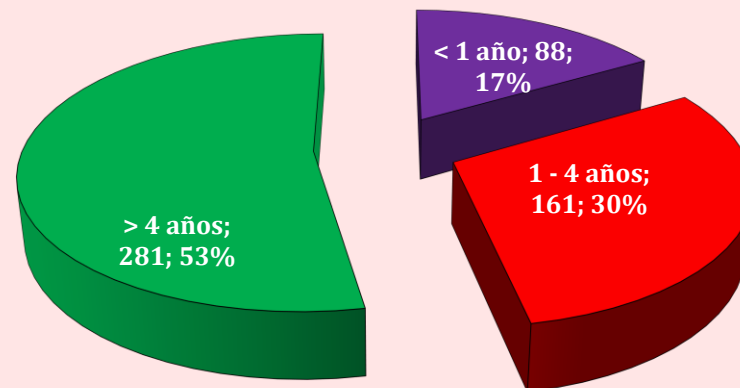

Fuente: UESA HCLLH 2020/goh

Enfermedades Diarreicas Agudas

HOSPITAL CARLOS LANFRANCO LA HOZ: CASOS NOTIFICADOS DE EDAS SEGÚN DISTRITO Y AÑO, HASTA S.E. 15 2020-2022.

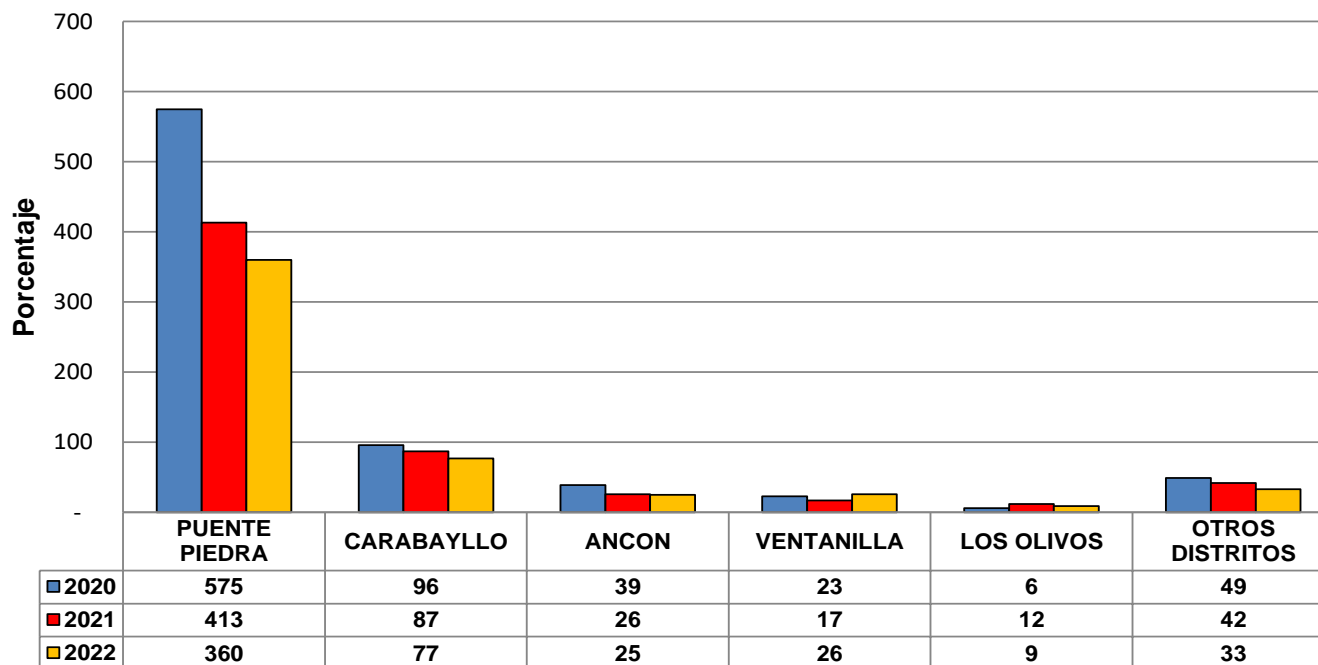

Fuente: UESA HCLLH 2019

HCLLH: EDAs por tipo según grupo de edad, hasta SE 15-2022

Grupo de edad	EDA acuosa	EDA disintérica	Total	%
< 1 año	88	5	93	17.2
1 - 4 años	161	5	166	30.7
> 4 años	281	1	282	52.1
Total EDA	530	11	541	100

Fuente: HCLLH - UESA - NOTI SP

Enfermedades Diarreicas Agudas

Hospital Carlos Lanfranco La Hoz: Casos de Enfermedades Diarreicas Agudas 2018 - 2022 (S.E. 15)

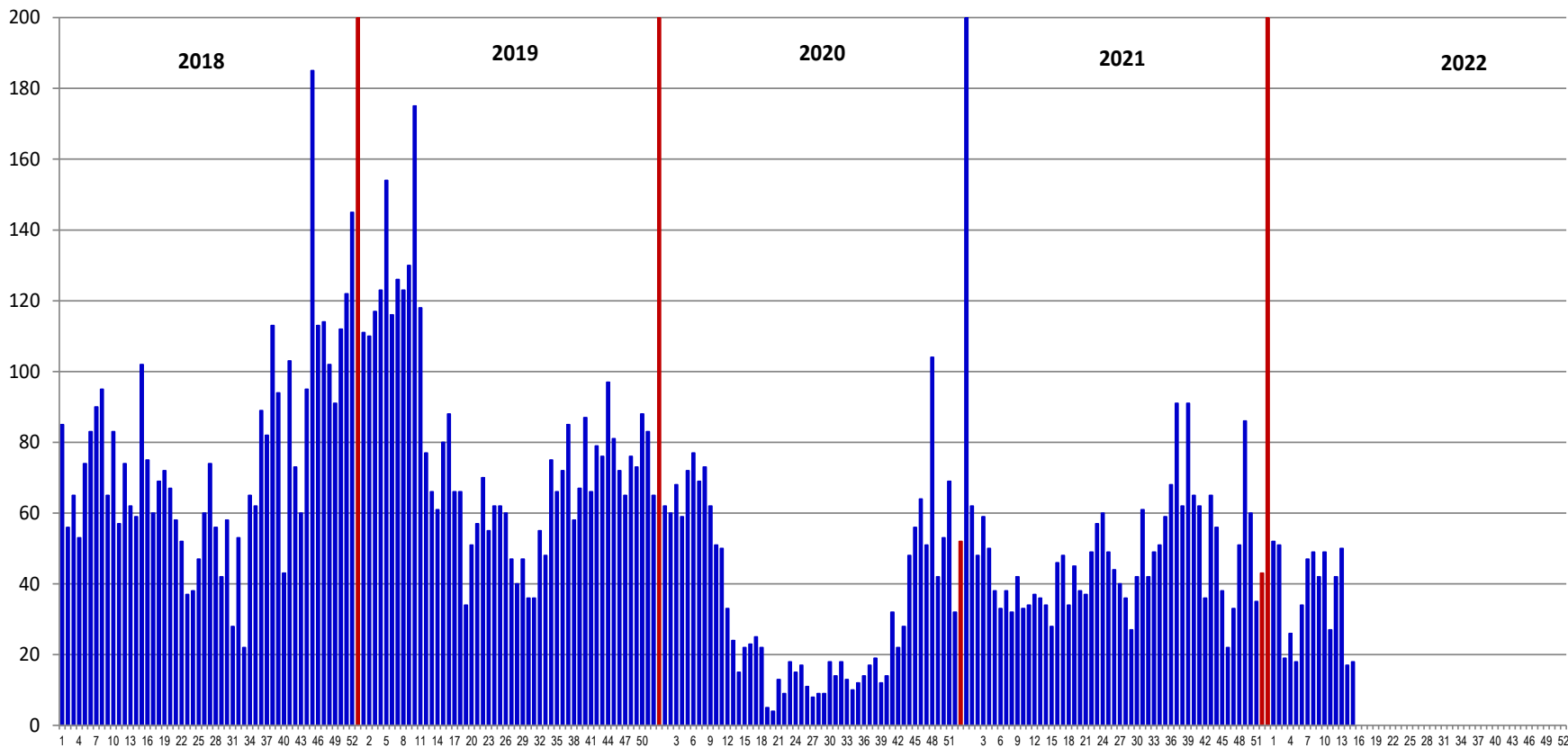

Vigilancia de Infecciones Respiratorias

HCLLH: Infecciones Respiratorias en menores de 5 años según tipo por años, hasta SE 15-2022

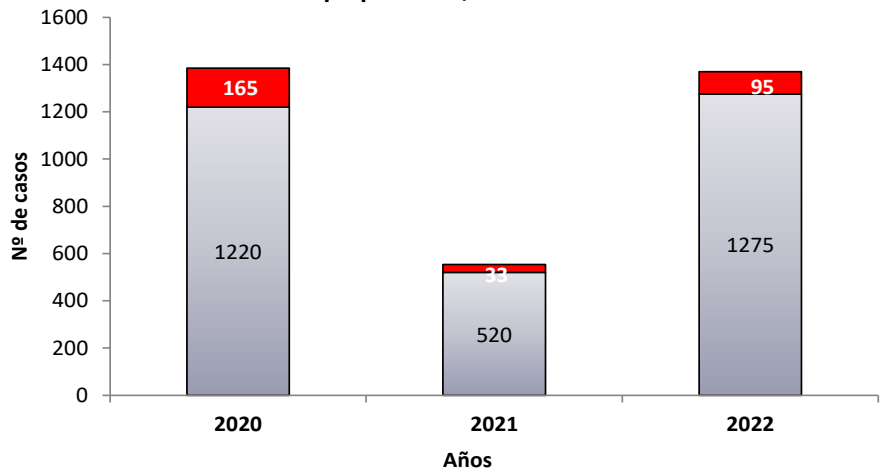

Fuente: HCLLH - UESA - NOTI SP

■ SOB / ASMA ■ Infección Respiratoria Aguda

HOSPITAL CARLOS LANFRANCO LA HOZ: INFECCIONES RESPIRATORIAS POR TIPO, HASTA S.E. 15-2022

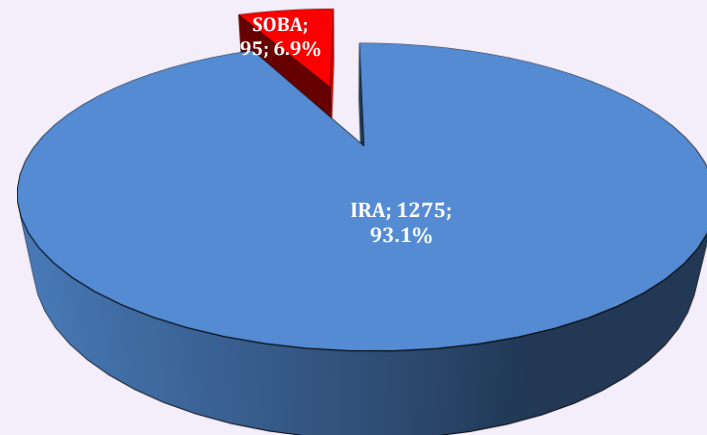

Fuente: UESA HCLLH 20202/ goh

HCLLH: Infecciones Respiratorias en menores de 5 años por tipo según distritos, hasta SE15-2022

Distritos	Infección Respiratoria Aguda	SOB / ASMA	Total	%
Ancón	74	7	81	5.9%
Carabaylo	190	14	204	14.9%
Puente Piedra	880	64	944	68.9%
Santa Rosa	17	6	23	1.7%
Ventanilla	51	2	53	3.9%
Otros	63	2	65	4.7%
Total IRAs	1275	95	1370	100%

Fuente: HCLLH - UESA - NOTI SP

HOSPITAL CARLOS LANFRANCO LA HOZ: DISTRIBUCIÓN DE CASOS DE IRAS POR DISTRITOS, HASTA S.E. 15-2022.

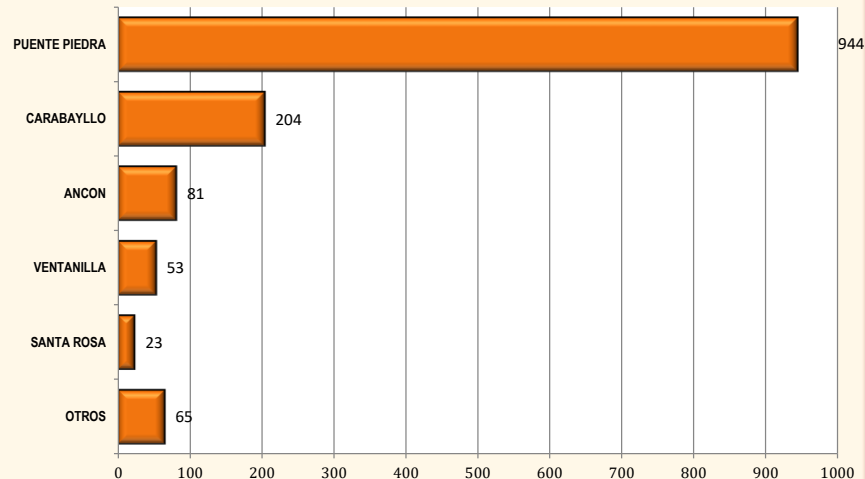

Fuente: UESA HCLLH 2022/goh

Vigilancia de Infecciones Respiratorias

HOSPITAL CARLOS LANFRANCO LA HOZ: N° CASOS NOTIFICADOS DE IRAS < 5 AÑOS SEGUN DISTRITOS Y AÑOS, HASTA S.E. 15/2020-2022.

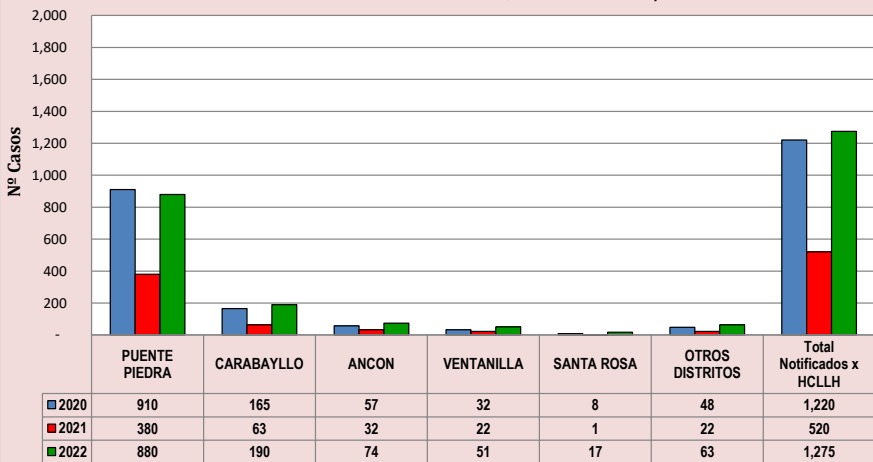

Fuente: UESA HCLLH 2020

HOSPITAL CARLOS LANFRANCO LA HOZ: DISTRIBUCIÓN DE IRAS POR GRUPO DE EDAD Y DISTRITO, HASTA SE 15-2022

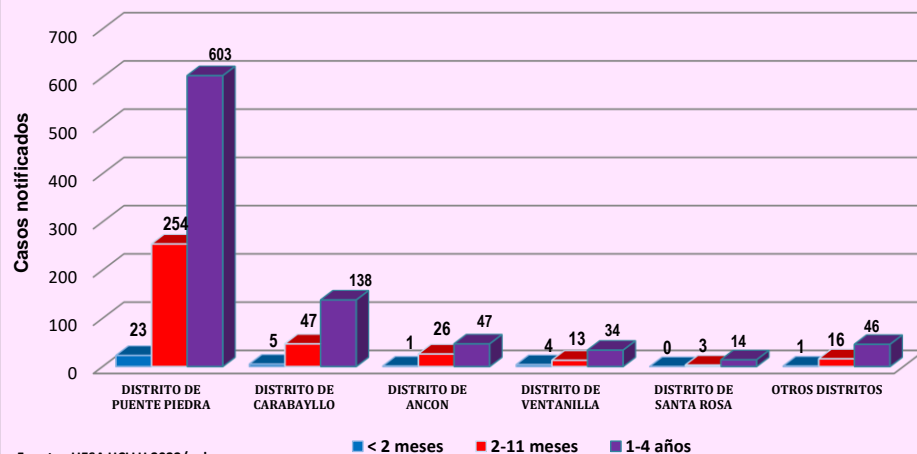

Fuente: UESA HCLLH 2022/goh

HOSPITAL CARLOS LANFRANCO LA HOZ: DISTRIBUCIÓN DE IRAS POR GRUPOS DE EDAD, HASTA S.E. 15-2022

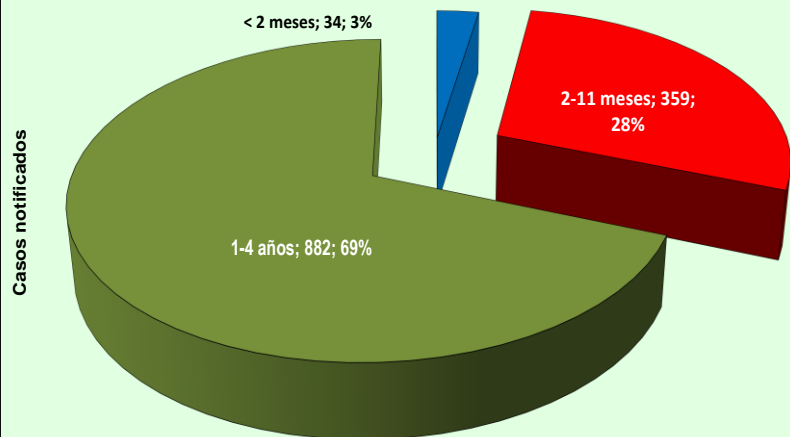

Fuente: UESA HCLLH 2022/goh

HCLLH: IRAS en < 5 años según distrito y grupo de edad, hasta SE15-2022

Distritos	Grupo de edad			Total	Total
	< 2 meses	2 - 11 meses	1 - 4 años		
Ancón	1	26	47	74	5.8%
Carabaylo	5	47	138	190	14.9%
Puente Piedra	23	254	603	880	69.0%
Santa Rosa	0	3	14	17	1.3%
Ventanilla	4	13	34	51	4.0%
Otros	1	16	46	63	4.9%
Total	34	359	882	1275	100.0%

Fuente: HCLLH - UESA - NOTI SP

IRA= Infección respiratoria aguda

Vigilancia de Infecciones Respiratorias



Hospital Carlos Lanfranco La Hoz: N° Casos de Infecciones Respiratorias Agudas < 5 años 2018 - 2022(S.E. 15)

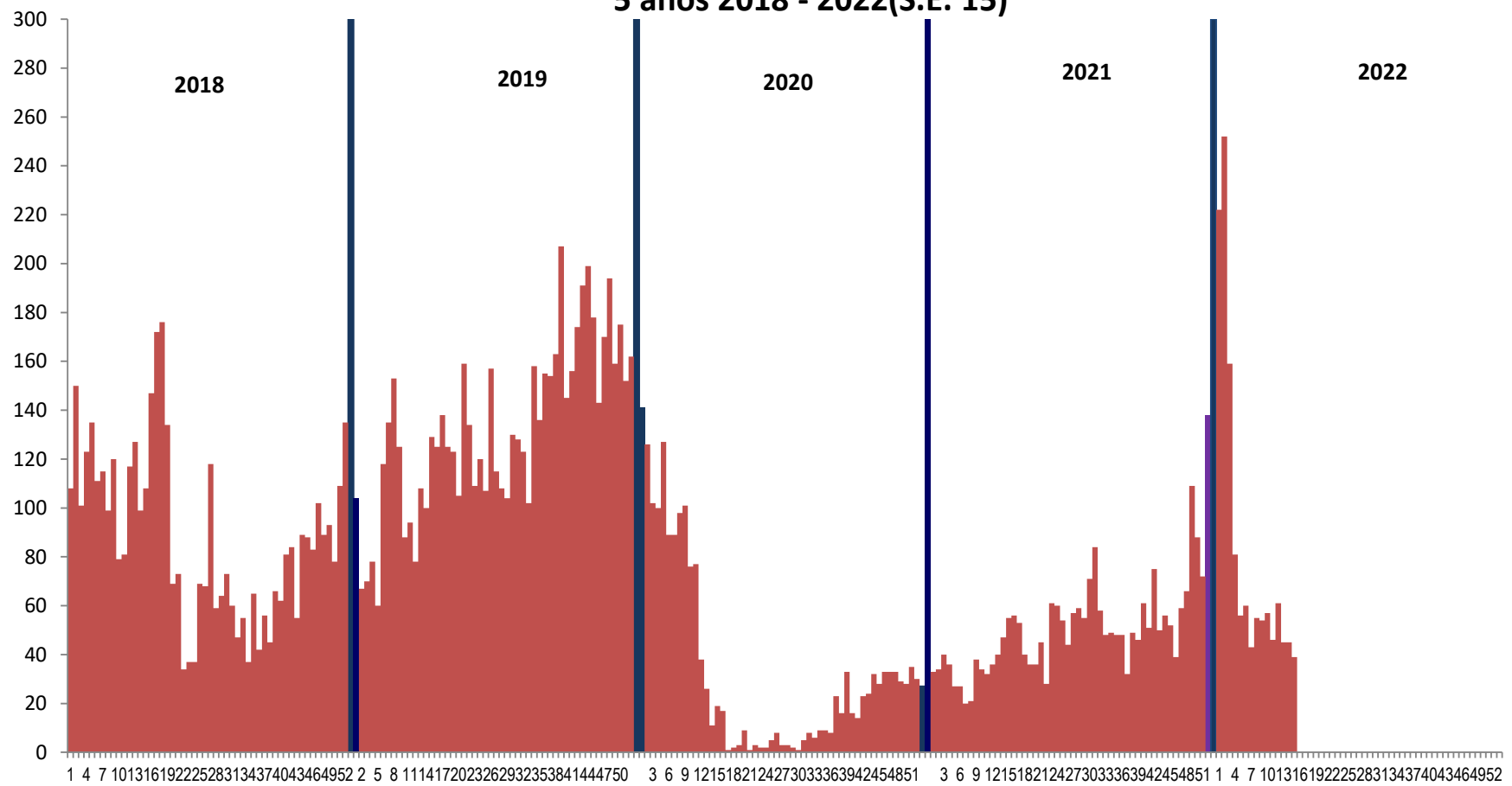

Vigilancia de Infecciones Respiratorias

**SOB /
ASMA**

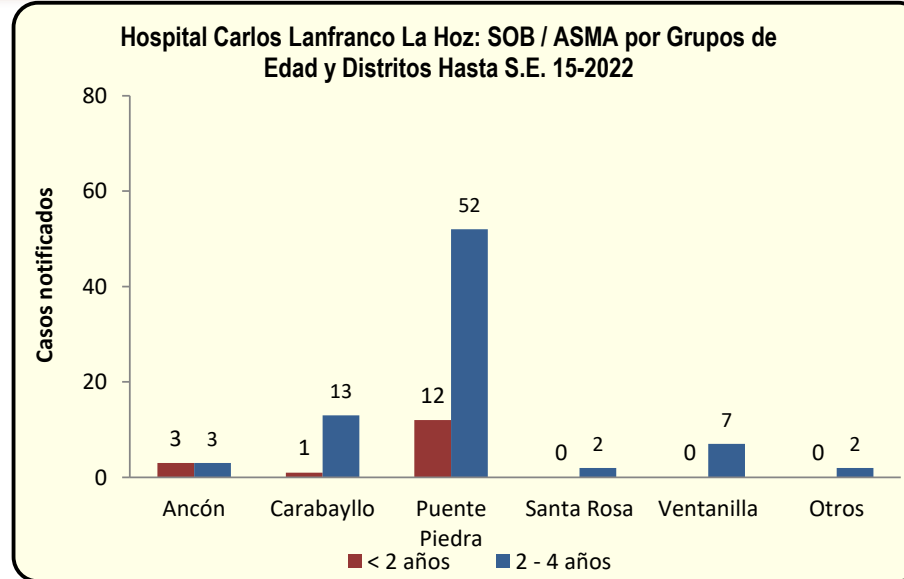

HOSPITAL CARLOS LANFRANCO LA HOZ: DISTRIBUCIÓN DE CASOS DE SOB/ASMA SEGUN DISTRITOS, HASTA SE 15-2022

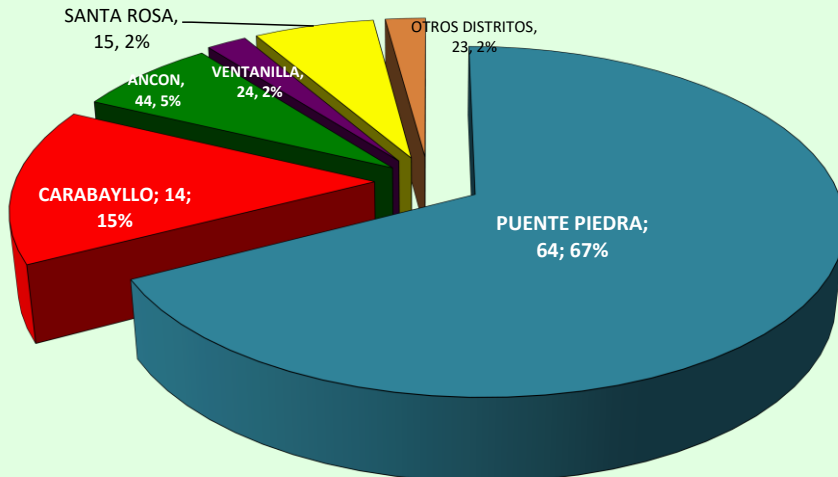

Fuente: UESA HCLLH 2022/goh

HCLLH:SOB/ASMA en <5años según distrito y grupo de edad, hasta SE15-2022

Distritos	Grupo de edad		Total	%
	< 2 años	2 - 4 años		
Ancón	3	3	6	6.3
Carabayllo	1	13	14	14.7
Puente Piedra	12	52	64	67.4
Santa Rosa	0	2	2	2.1
Ventanilla	0	7	7	7.4
Otros	0	2	2	2.1
Total	16	79	95	100

Fuente: HCLLH - UESA - NOTI SP

SOB= Síndrome de Obstrucción Bronquial

Vigilancia de Neumonías

HCLLH: Neumonías según tipo por años, hasta SE 15-2022

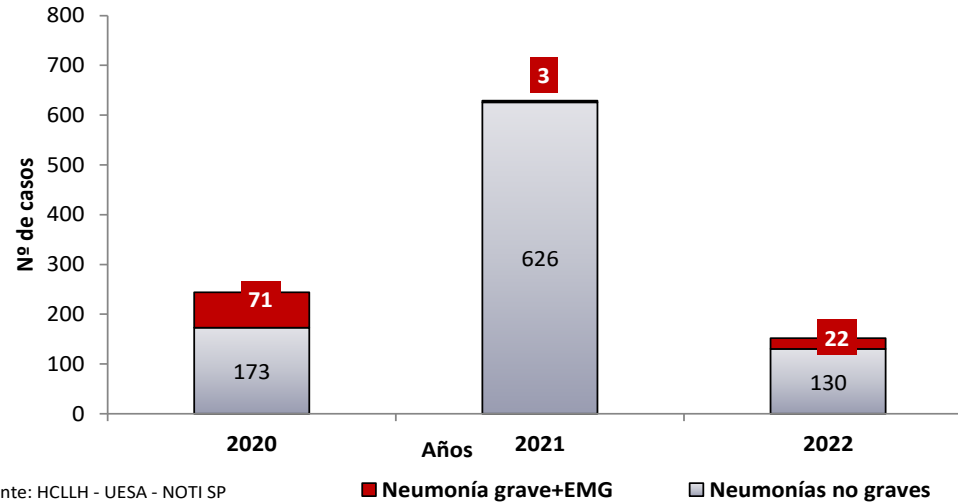

HCLLH: Neumonías e IRAG por tipo según distritos, hasta SE15-2022

Distritos	Neumonías no graves	Neumonía grave+EMG	Total	%
Ancón	11	0	11	7.2%
Carabaylo	19	1	20	13.2%
Puente Piedra	86	17	103	67.8%
Santa Rosa	3	2	5	3.3%
Ventanilla	5	2	7	4.6%
Otros	6	0	6	3.9%
Total	130	22	152	100%

Fuente: HCLLH - UESA - NOTI SP IRAG= Infección Resp EMG= Enfermedad muy grave

HOSPITAL CARLOS LANFRANCO LA HOZ: CASOS DE NEUMONIA SEGUN GRUPOS DE EDAD S.E. 15-2022

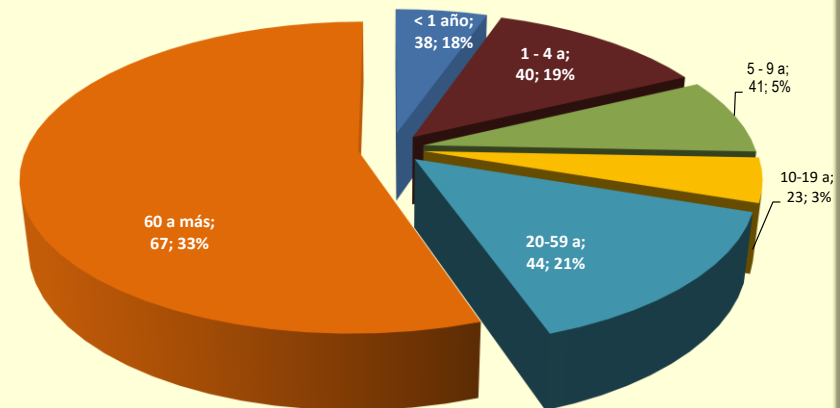

Vigilancia de Febriles

Hospital Carlos Lanfranco La Hoz: Casos Notificados de la Vigilancia de Febriles por Semanas epidemiológicas 2017 - 2022 (S.E. 15)

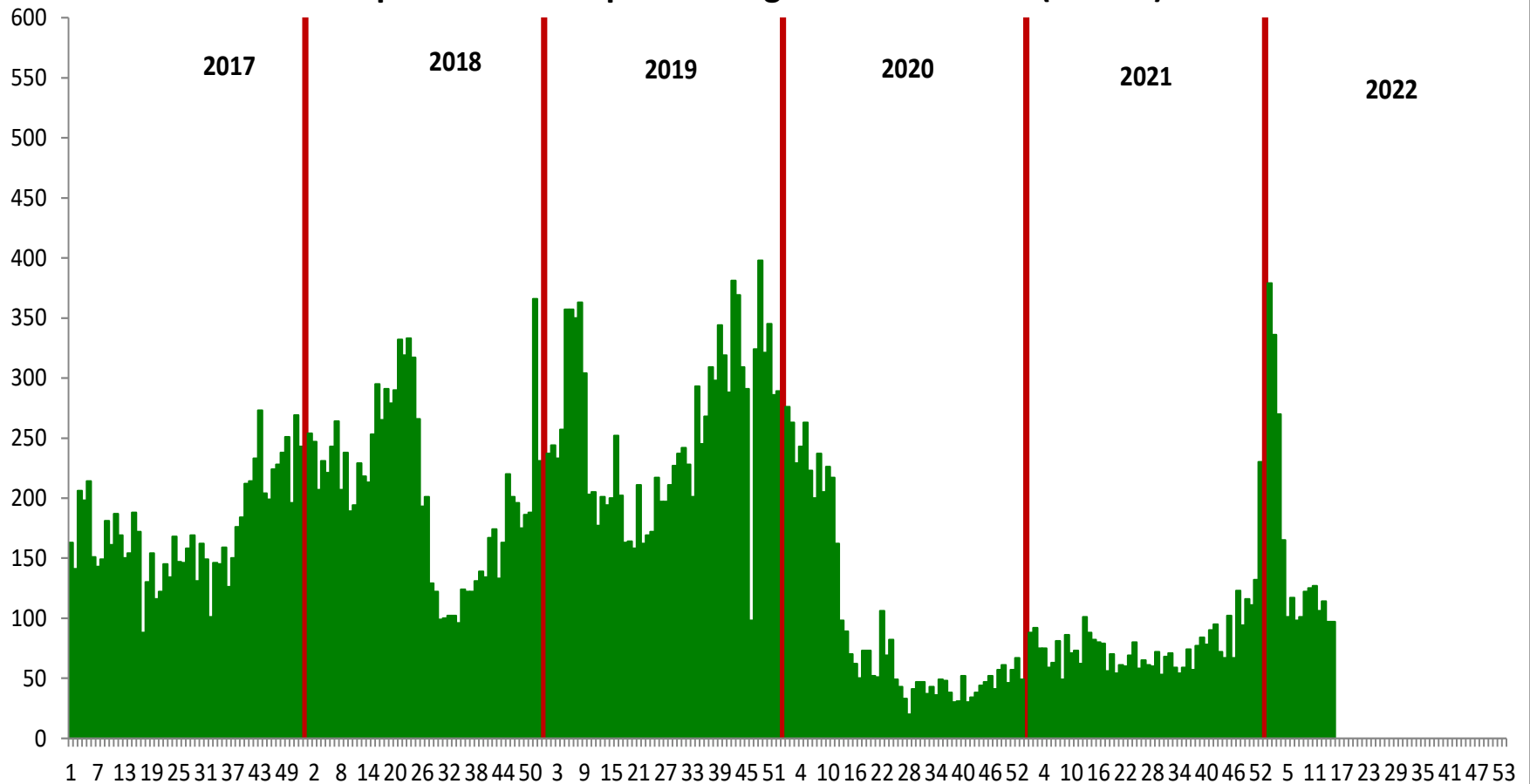

Vigilancia de Febriles

HOSP. CARLOS LANFRANCO LA HOZ: NOTIFICACION DE FEBRILES SEGUN DISTRITO ORIGEN SE 15 - 2022

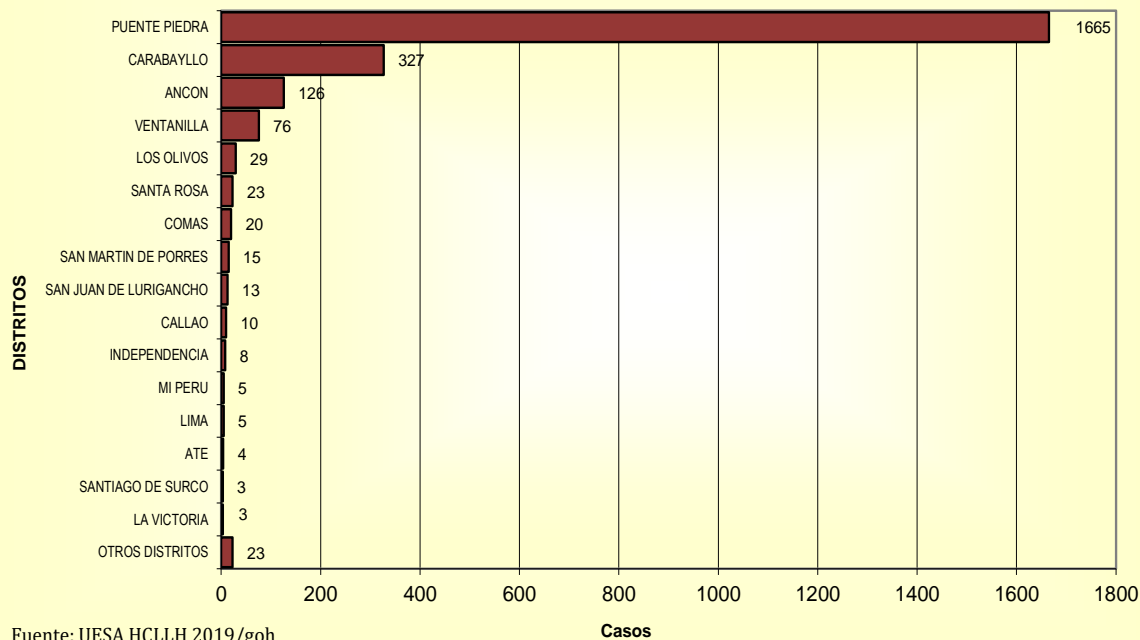

Hospital Carlos Lanfranco La Hoz: Distribución de Febriles según grupo de edad, HASTA S.E. 15-2022

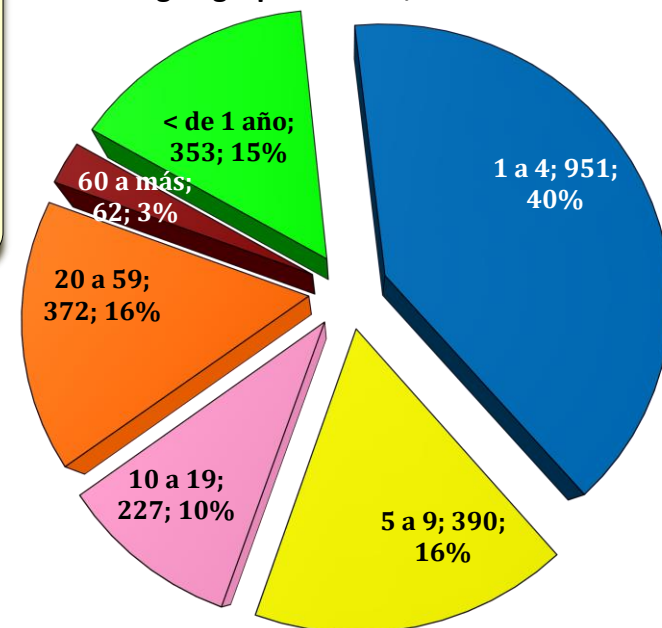

ENFERMEDADES SUJETAS A VIGILANCIA EPIDEMIOLÓGICA

HCLLH: CASOS NOTIFICADOS, HASTA S.E. 15-2022.

TIPO DE VIGILANCIA	ENFERMEDAD / DAÑO	Tipo de Diagnóstico			Total HCLLH	
		Confirmado	Probable	Descartado	Nº Casos	%
INMUNO PREVENIBLES	PFA (Paralisis Flácida Aguda)	0	0	0	0	0.0
	Rubeola	0	0	0	0	0.0
	Sarampión	0	0	0	0	0.0
	Tos Ferina	0	1	1	2	0.0
	Tetano	0	0	0	0	0.0
ETA	Cólera	0	0	0	0	0.0
	Hepatitis Viral	0	0	0	0	0.0
Transmisión Sexual	Sífilis Congenita	1	0	0	1	0.0
	Sífilis Materna	6	0	0	6	0.1
	Sífilis	41	0	0	41	0.5
	VIH / SIDA	69	0	0	69	0.9
	Hepatitis B	6	0	0	6	0.1
Metaxenicas	Bartonelosis	2	0	0	2	0.0
	Dengue sin señales de Alarma	3	1	6	10	0.1
	Dengue con señales de Alarma	2	0	2	4	0.1
	Enfermedad de Chagas	0	0	0	0	0.0
	Fiebre Amarilla Selvatica	0	0	0	0	0.0
	Malaria pos Plasmodium Vivax	0	0	0	0	0.0
	Malaria Malariae	0	0	0	0	0.0
	Leishmaniasis Cutánea	2	0	0	2	0.0
Leishmaniasis Mucocutanea	0	0	0	0	0.0	
Zoonoticas	Brucelosis	0	0	0	0	0.0
	Leptospirosis	0	1	0	1	0.0
	Loxocelismo	0	0	0	0	0.0
	Arañazo de Gato (bartonela Henselae)	16	6	2	24	0.3
	Mordedura de Rata	3	0	0	3	0.0
	Mordedura de Perro	157	0	0	157	2.0
	Mordedura de Gato	6	0	0	6	0.1
	Mordedura Murcielagos	0	0	0	0	0.0
Mordedura de Mono	0	0	0	0	0.0	

ENFERMEDADES SUJETAS A VIGILANCIA EPIDEMIOLÓGICA

HCLLH: CASOS NOTIFICADOS, HASTA S.E. 15-2022.

TIPO DE VIGILANCIA	ENFERMEDAD / DAÑO	Tipo de Diagnóstico			Total HCLLH	
		Confirmado	Probable	Descartado	Nº Casos	%
Tuberculosis	TBC Pulmonar Bk (+)	21	0	0	21	0.3
	TBC Pulmonar Bk (-)	25	0	0	25	0.3
	Tuberculosis Extrapulmonar	9	0	0	9	0.1
	Tuberculosis Meningea	0	0	0	0	0.0
	Tuberculosis Miliar	0	0	0	0	0.0
	TBC Multidrogo Resistente (TB MDR)	0	0	0	0	0.0
	Tuberculosis Mono resistente	0	0	0	0	0.0
	TBC Extensamente Resistente (TB XD)	0	0	0	0	0.0
	TBC Poliresistente	0	0	0	0	0.0
	TBC Abandono Recuperado	0	0	0	0	0.0
Otras Enf. De Notificación Local	Parotiditis	0	0	0	0	0.0
	Varicela	2	0	0	2	0.0
	Neumonía	152	0	0	152	1.9
	COVID - 19	1261	386	5266	6913	86.5
No Transmisibles	Intoxicación por Plaguicidas N.E.	35	0	0	35	0.4
	Mortalidad Materna	0	0	1	1	0.0
	Mortalidad Materna Indirecta	0	0	0	0	0.0
	Mortalidad Materna Incidental	0	0	0	0	0.0
	Muerte Fetal	16	0	0	16	0.2
	Muerte Neonatal	3	0	0	3	0.0
	Morbilidad Materna Extrema	23	0	0	23	0.3
	Lesionados por Accidentes de Tránsito	397	0	0	397	5.0
	Diabetes Mellitus	61	0	0	61	0.8
	Vigilancia Hospitalaria de Cáncer	0	0	0	0	0.0
Total general		2319	395	5278	7992	100.0

Vigilancia de MNP

HOSPITAL CARLOS LANFRANCO LA HOZ: MATRIZ BABIES 2022 (S.E. 15- 2022)

PESO	MUERTE FETAL			MUERTE NEONATAL			
	ANTEPARTO	INTRAPARTO	TOTAL	< 24 HORAS	1 - 7 DIAS	8 - 28 DIAS	TOTAL
500- 999 gr.	3	2	5	1	0	0	1
1000 - 1499 gr.	1	1	2	0	1	0	1
1500 - 1999 gr.	0	0	0	0	0	0	0
2000 - 2499 gr.	2	0	2	0	0	0	0
2500 - 2999 gr.	3	0	3	1	0	0	1
> 3000 gr.	3	1	4	0	0	0	0
TOTAL	12	4	16	2	1	0	3

Fuente: UESA HCLLH/goh

47.4%	Problemas derivados de la Salud Materna
42.1%	Problemas derivados del cuidado durante el embarazo
5.3%	Problemas derivados del cuidado durante el Parto
5.3%	Problemas sobre el cuidado del Recien Nacido

VIGILANCIA DE INFECCIONES A LA ATENCION DE SALUD (IAAS)

HCLLH: Tasa de Densidad de Incidencia de las Neumonías Asociados al Ventilador Mecánico en el Servicio de UCI Adulto Enero – Marzo. 2018 - 2022)

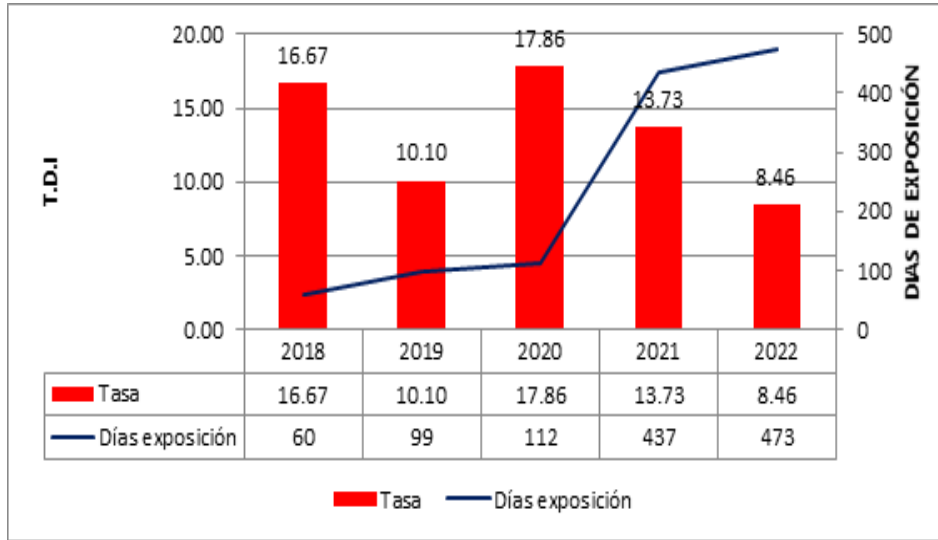

HCLLH: Tasa de Densidad de Incidencia de las Infecciones de Tracto Urinario en el Servicio de UCI Adulto Enero – Marzo. 2018 - 2022)

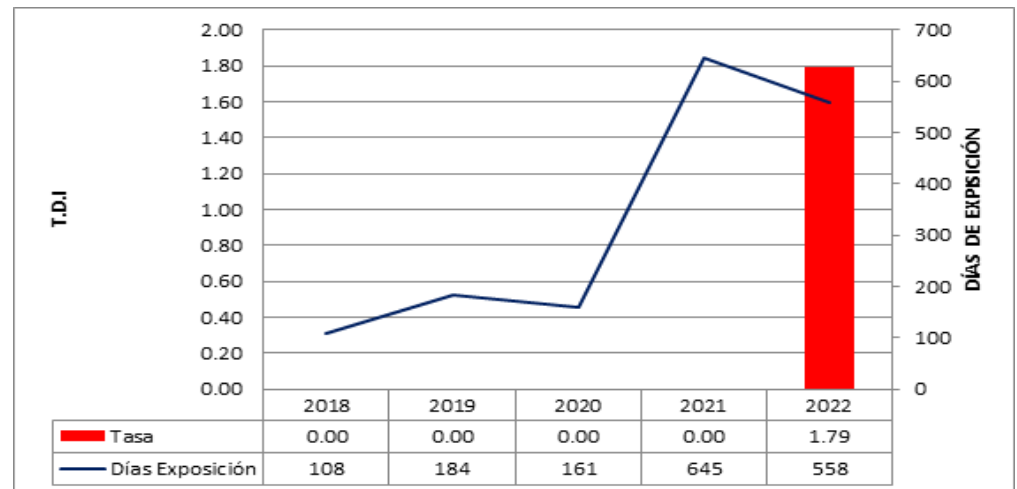

VIGILANCIA DE INFECCIONES A LA ATENCION DE SALUD (IAAS)

HCLLH: Tasa de Incidencia Acumulada de las Endometritis Parto Cesárea en el Servicio de Gineco-Obstetricia Enero – Marzo. 2018 - 2022)

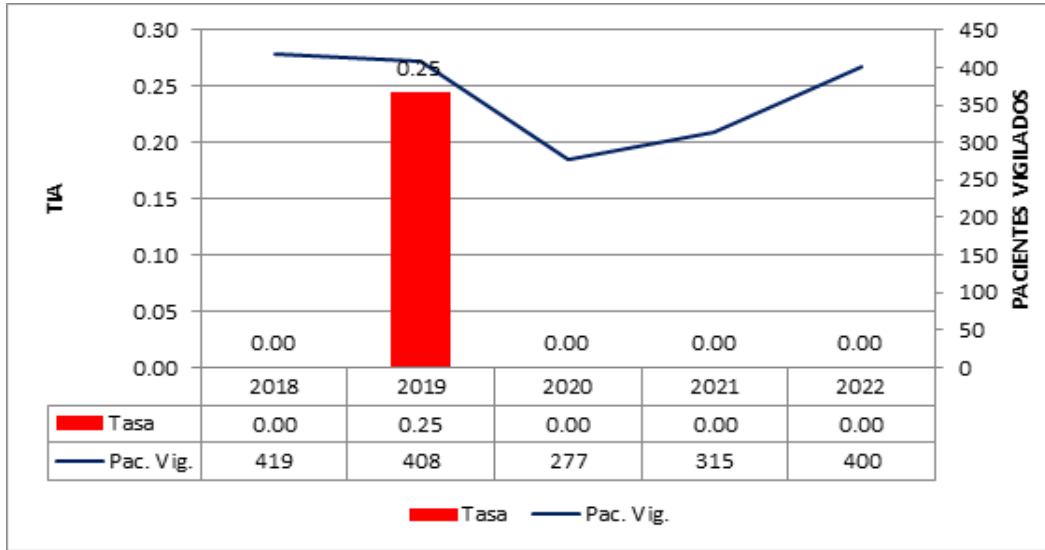

HCLLH: Tasa de Incidencia Acumulada de las Infecciones en Sitio Quirúrgico Post Parto Cesárea en el Servicio de Gineco-Obstetricia Enero – Marzo. 2018 - 2022)

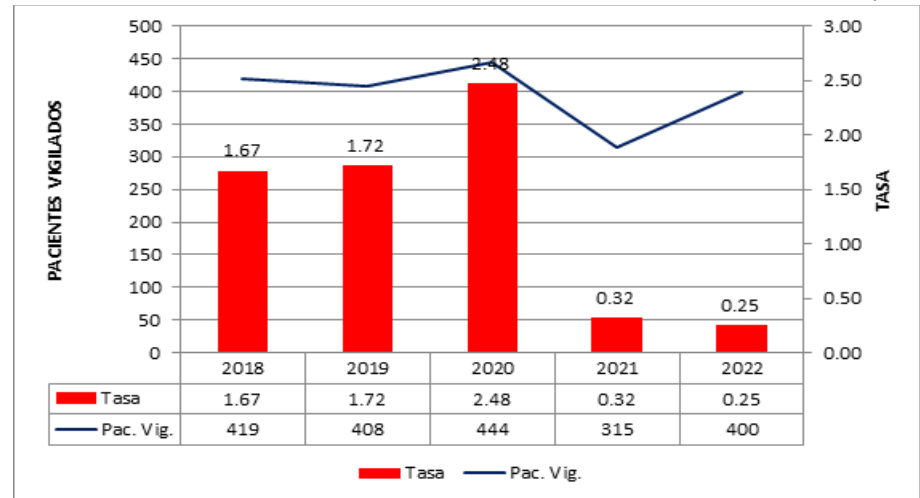

VIGILANCIA DE INFECCIONES A LA ATENCION DE SALUD (IAAS)

HCLLH: DISTRIBUCIÓN DE INFECCIONES INTRA HOSPITALARIAS POR SERVICIO DE PROCEDENCIA Y FACTOR DE RIESGO ASOCIADO, 2014 – 2022 (Marzo).

HCLLH: NOTIFICACION DE IIH 2014-2022 (Marzo)

Servicio	Factor de riesgo asociado	Infección Intrahospitalaria	2014		2015		2016		2017		2018		2019		2020**		2021		2022 *		Tasas Referenciales II-2
			Nº IIH	Tasa	Nº IIH	Tasa	Nº IIH	Tasa	Nº IIH	Tasa	Nº IIH	Tasa	Nº IIH	Tasa	Nº IIH	Tasa	Nº IIH	Tasa	Nº IIH	Tasa	
UCI	Ventilación mecánica (VM)	Neumonía	7	14.80	10	16.30	15	30.43	2	4.91	4	8.97	5	13.26	21	32.41	23	10.51	4	8.46	6.94
	Catéter Venoso Central (CVC)	Infección del torrente sanguíneo (ITS)	0	0.00	0	0.00	3	4.99	0	0.00	1	1.65	0	0.00	5	6.76	0	0.00	0	0.00	1.46
	Catéter urinario permanente (CUP)	Infección del tracto urinario (ITU)	0	0.00	2	2.40	0	0.00	0	0.00	0	0.00	0	0.00	0	0.00	0	0.00	1	1.79	1.87
Neonatología	Ventilación mecánica (VM)	Neumonía	0	0.00	1	7.40	1	8.00	0	0.00	0	0.00	0	0.00	0	0.00	0	0.00	0	0.00	3.01
	Catéter Venoso Central (CVC)	Infección del torrente sanguíneo (ITS)	2	21.28	3	9.80	0	0.00	0	0.00	1	0.42	0	0.00	0	0.00	1	3.61	0	3.61	0.61
	Catéter Venoso Periférico (CVP)	Infección del torrente sanguíneo (ITS)	3	1.43	0	0.00	4	1.84	2	0.92	0	0.00	0	0.00	1	0.39	1	0.38	0	0.38	0.74
Cirugía	Catéter urinario permanente (CUP)	Infección del tracto urinario (ITU)	2	6.69	2	5.97	0	0.00	0	0.00	0	0.00	0	0.00	0	0.00	0	0.00	0	0.00	0.65
	Colecistectomía	Infección de Herida Operatoria (IHO)	0	0.00	0	0.00	0	0.00	0	0.00	0	0.00	0	0.00	0	0.00	0	0.00	0	0.00	0.09
	Hernio plastía inguinal	Infección de Herida Operatoria (IHO)	1	1.43	1	0.66	0	0.00	0	0.00	0	0.00	0	0.00	0	0.00	0	0.00	0	0.00	0.22
Ginecología	Parto cesárea	Endometritis puerperal	8	0.56	1	0.07	3	0.15	4	0.29	0	0.00	1	0.06	0	0.00	0	0.00	0	0.00	0.10
		Infección de Herida Operatoria (IHO)	23	1.61	14	0.98	15	1.21	17	1.22	28	1.66	19	1.19	15	1.08	9	0.55	1	0.25	0.72
Obstetricia	Parto vaginal	Endometritis puerperal	4	0.18	5	0.26	3	0.24	1	0.05	0	0.00	0	0.00	0	0.00	0	0.00	0	0.00	0.09
Medicina	Catéter urinario permanente (CUP)	Infección del tracto urinario (ITU)	2	2.27	3	3.07	1	0.97	0	0.00	0	0.00	0	0.00	0	0.00	2	3.06	0	0.00	1.06
Total IIH			52		42		45		26		34		25		42		36		6		

Fuente: HCLLH - UESA - VEIHH

** incremento casos por COVID-19 * Mes de Marzo 2022

VIGILANCIA DE INFECCIONES A LA ATENCION DE SALUD (IAAS)



HCLLH: Agentes Patógenos identificados en los cultivos de las IAAS, Enero – Marzo. 2022

AGENTE CAUSAL IAAS	UCI ADULTOS	MEDICINA	GINECO- OBSTETRICIA	NEONATOLOGÍA	CIRUGIA	TOTAL DE IAAS
PSEUDOMONA AREUGINOSA	3	0	0	0	0	3
KLEBSIELLA PNEUMONIAE	1	0	0	0	0	1
ESCHERICHIA COLI - CEPA BLEE	1	0	0	0	0	1
NO SE SOLICITÓ CULTIVO	0	0	1	0	0	1
TOTAL POR SERVICIO	5	0	1	0	0	6

VIGILANCIA Y MONITOREO DE BIOSEGURIDAD



HCLLH: Cumplimiento de las medidas de bioseguridad, Enero – Marzo. 2022

AREAS	CUMPLE		NO CUMPLE		REGULAR	
	N°	Porcentaje	N°	Porcentaje	N°	Porcentaje
HOSPITAL CARLOS LANFRANCO LA HOZ	104	88%	0	0%	14	12%
EMERGENCIA	35	83%	0	0%	7	17%
HOSPITALIZACION	32	94%	0	0%	2	6%
LABORATORIO	12	92%	0	0%	1	8%
CONSULTORIOS EXTERNOS	8	80%	0	0%	2	20%
UCI	6	86%	0	0%	1	14%
SALA DE OPERACIONES	5	100%	0	0%	0	0%
REFERENCIA Y CONTRARREFERENCIA	3	75%	0	0%	1	25%
CENTRO OBSTETRICO	1	100%	0	0%	0	0%
COE	1	100%	0	0%	0	0%
DEPARTAMENTO DIAGNOSTICO	1	100%	0	0%	0	0%

VIGILANCIA Y MONITOREO DE BIOSEGURIDAD

HCLLH: Cumplimiento de Medidas de Bioseguridad, Enero – Marzo. 2018 - 2022)

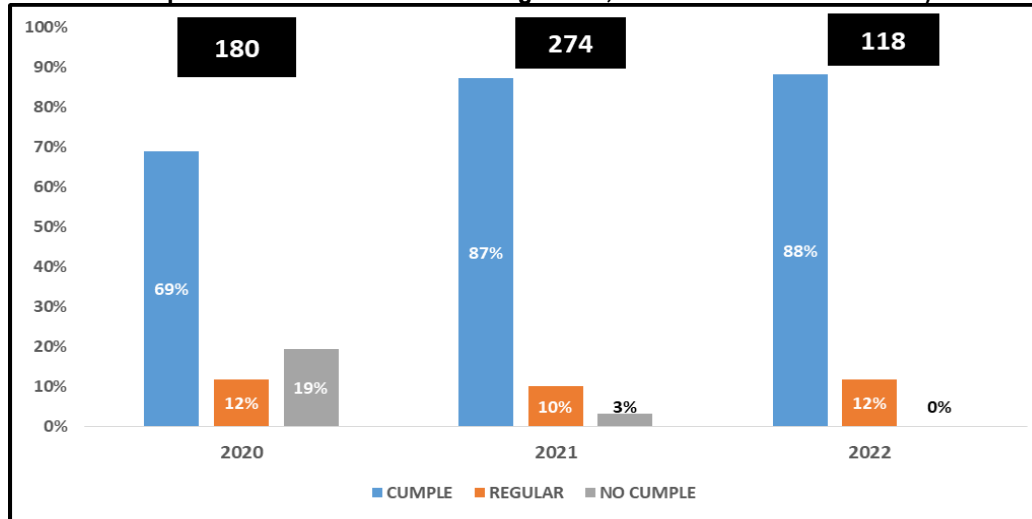

HCLLH: Cumplimiento de medidas de Bioseguridad en personal de áreas críticas
Enero – Marzo. 2018 - 2022)

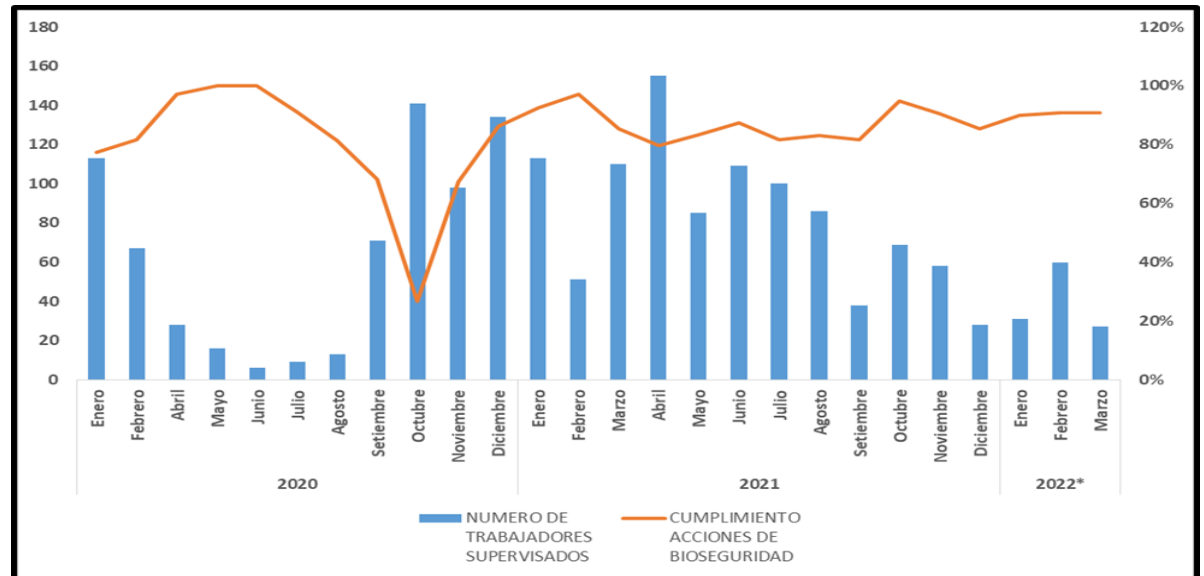

VIGILANCIA Y MONITOREO DE LAVADO DE MANOS

HCLLH: Cumplimiento a Nivel institucional de Lavado de Manos Enero – Marzo 2022

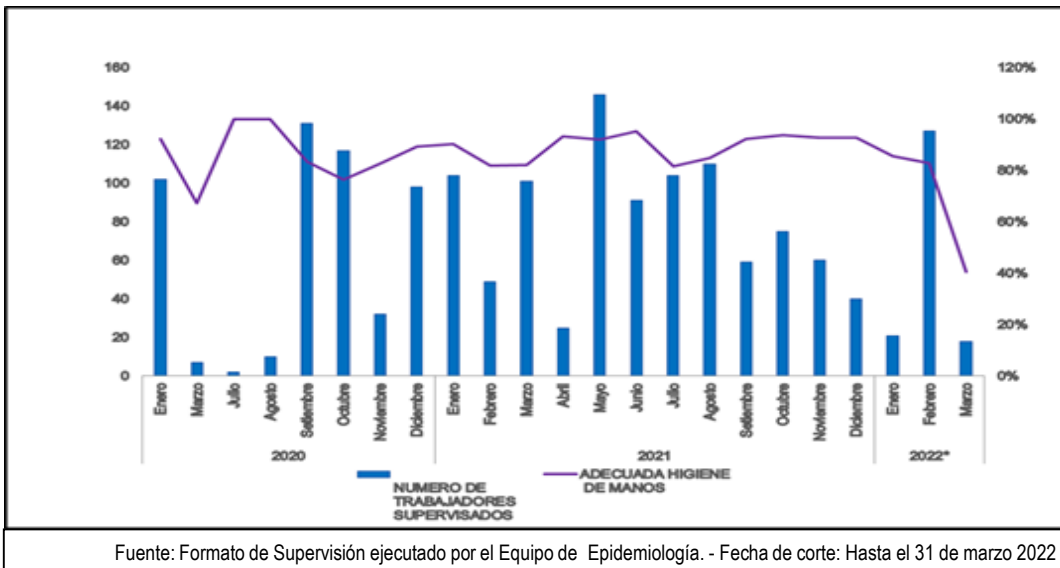

Fuente: Formato de Supervisión ejecutado por el Equipo de Epidemiología. - Fecha de corte: Hasta el 31 de marzo 2022

HCLLH: Cumplimiento Global de Lavado de Manos, Enero – Marzo 2022

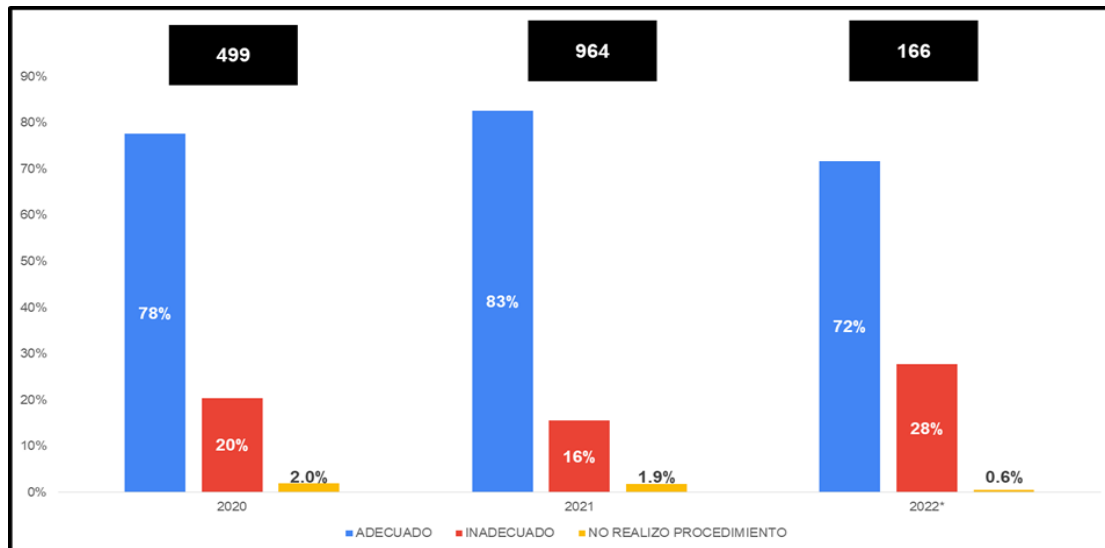

Saneamiento Básico / Manejo de Residuos Sólidos

HOSPITAL CARLOS LANFRANCO LA HOZ : RESIDUOS SOLIDOS
BIOCONTAMINADOS GENERADOS EN KILOGRAMOS POR MESES 2018 - 2022

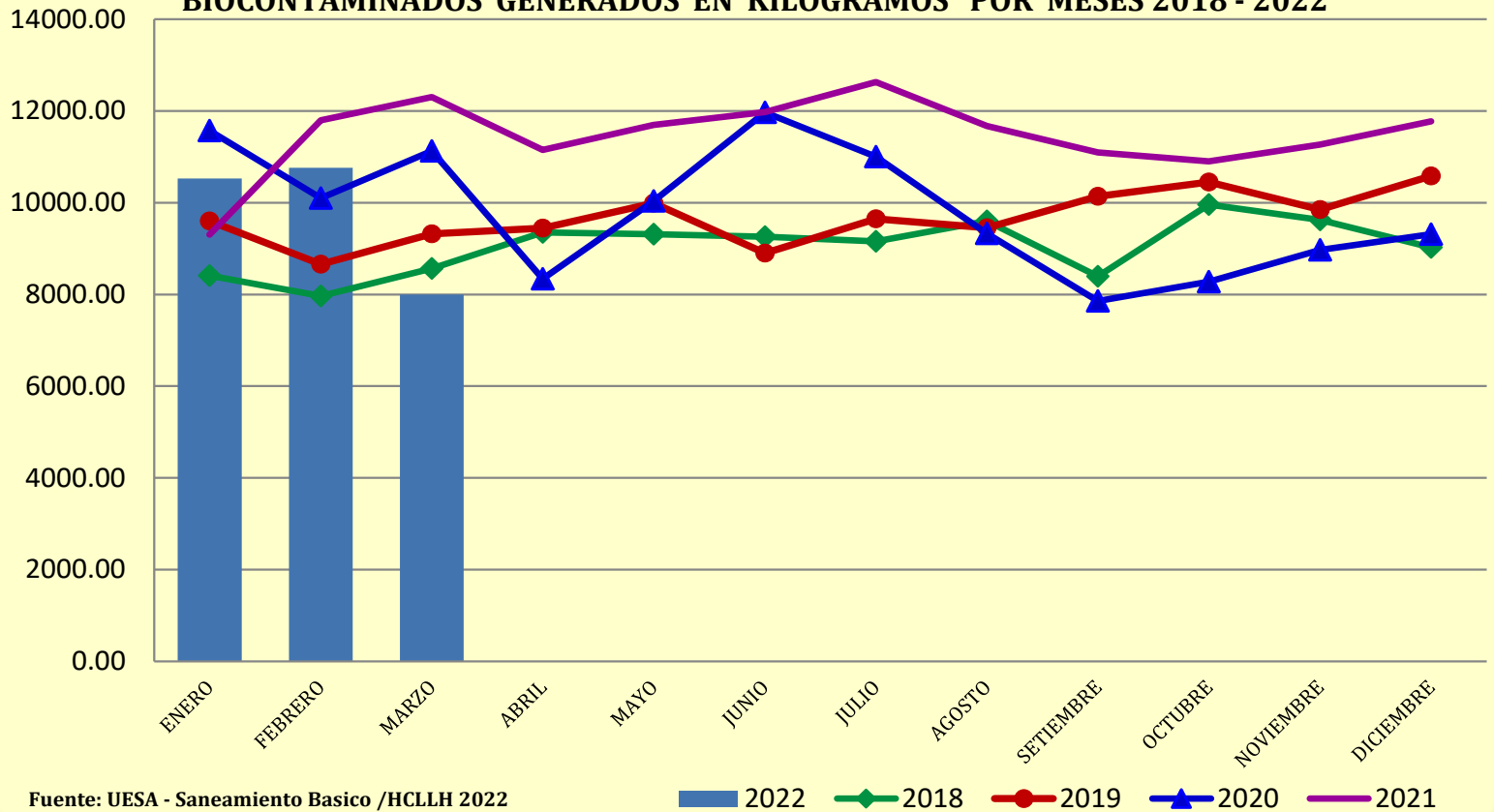

Saneamiento Básico / Manejo de Residuos Sólidos

HOSPITAL CARLOS LANFRANCO LA HOZ : COMPARACION RESIDUOS SOLIDOS BIOCONTAMINADOS Y COMUNES GENERADOS EN KG. ENERO - MARZO 2022

